

RECORD

7530-222-3525

FEDERAL SUPPLY SERVICE

(GPO)

SHIFT HOURS
H.P. WELL MEN. 8-4 - 4 PLANT
- 4 POOLS

4-12 - 4 PLANT
- 4 POOLS

12-8 - 4 PLANT
- 2 POOLS

C.H.B. OPERATOR

8-4 - 4 C.H.B.
- 3 O.B.
- 1 A-5

4-12 - 5 C.H.B.
- 3 O.B.

IF HAS R.R. 4 - C.H.B.
2 - O.B.
2 - R.R.

12-8 - 4 C.H.B.
- 2 O.B.
- 2 R.R.

T.T. OPERATOR

8-4 - 8 T.T.

4-12 - 5 T.T.
- 3 M.P.

12-8 - 5 T.T.
- 3 M.P.

M.P.

8-4 5 - M.P.
3 - POOLS

PT = 12-8 SUNDAY PAY
PS = 4-12 " "
P = 8-4 " "

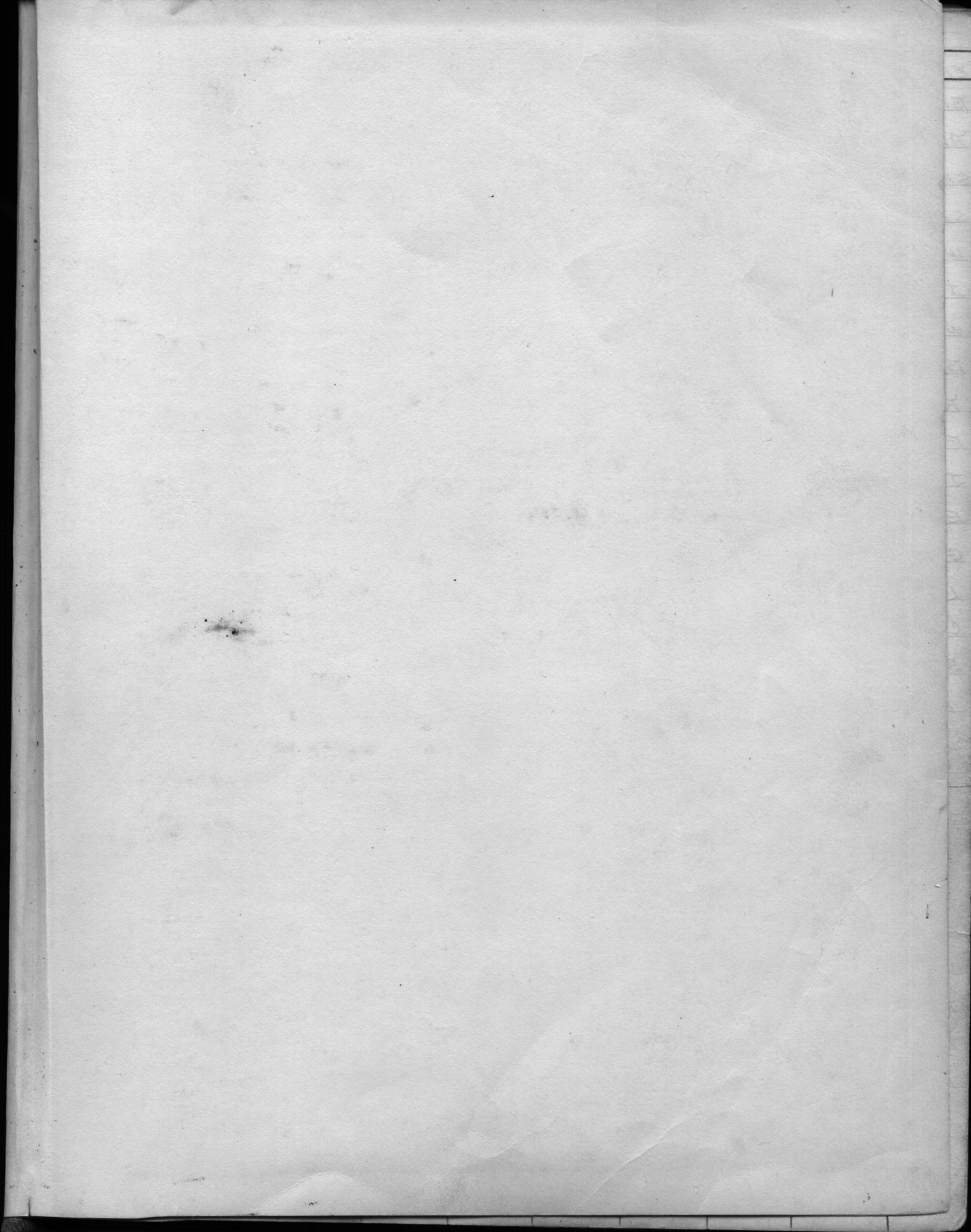

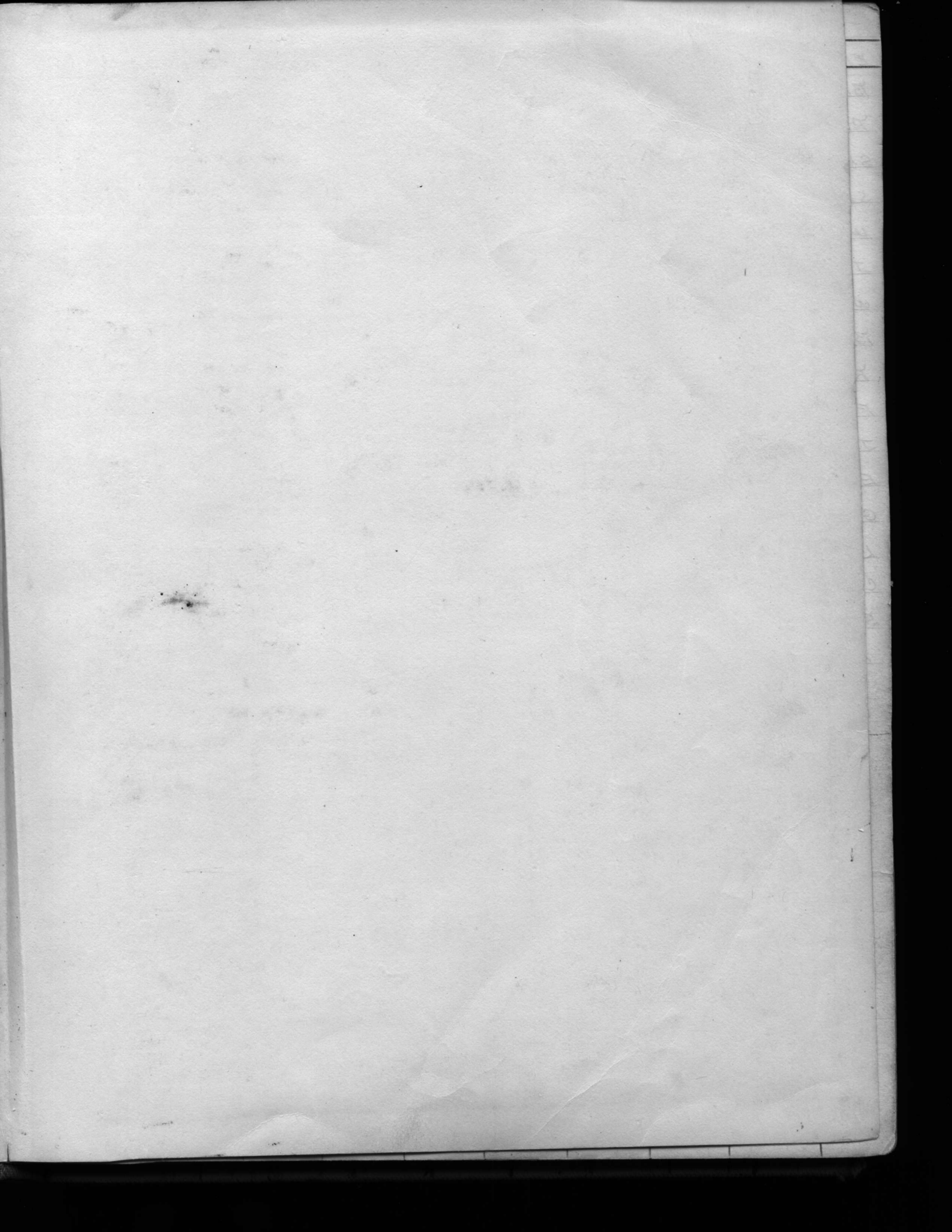

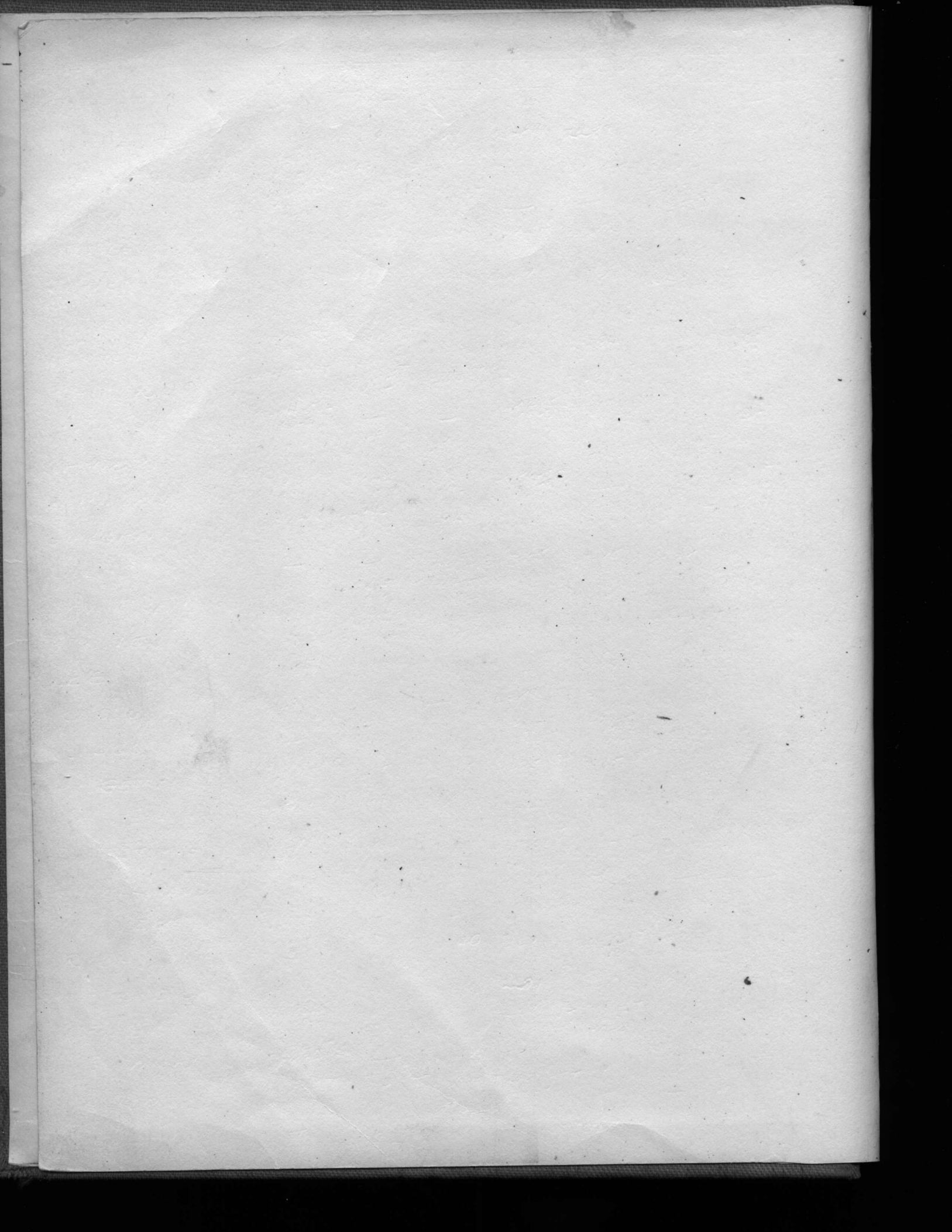

SEPT. 22-28	1914	22 SUN.	23 MON.	24 TUES.	25 WED.	26 THURS.	27 FRI.	28 SAT.
EAKES		—	2304	2306	2306	2306	2306	—
BATTS		—	9952	S	S	S	S	—
PARKER, J.		—	2289	2289	2289	2289	2289	—
SHACKLEFORD	2282-5P 83-3	2284	2282	—	2282	2282	—	—
SMITH	2285-2P 86-4 87-2	2285-2T 86-4 87-2	2285-2T 86-4 87-2	—	—	2285-2T 86-4 87-2	2285-2T 86-4 87-2	—
WORLEY	—	—	2284 ⁵	2284 ⁵	2284 ⁵	2284 ⁵	2284 ⁵	2284 ⁵
JONES	—	2281	2281	2281	2281	2281	—	—
WITHEROW	—	—	✓	✓	S	S	—	—
BURTON	2284 PS	2284 ⁵	—	—	2284	2284	8-4	2284
RAYNOR	2280-PT	2284 ⁵ T 83-3	2284 ^T	2284 ^T	2284 ^T	—	—	—
FOY	2284-5P 83-3	—	—	2282-5S 83-3	2282-5S 83-3	2282-5S 83-3	2282-5S 83-3	—
JAMES	2281-4P 2346-4	2281-4S 2346-4	2281-4S 2346-4	—	—	2281-6T 2346-2	2281- 2346-	—
EMMONS	2286-5TS 87-3	2286-5S 87-3	2286-5S 87-3	2286-5S 87-3	—	—	2286-5S 87-3	—
GURGANUS	2284 PT	2284-1 A/A	2284	—	—	2284 ^T	12-8 2284 ^T	—
LUCAS	—	—	2285	2285	2285	2285	2285	—
CAMPBELL	—	2282-5S 83-3	2282-5S 83-3	A	A	A	—	—
STODE	A	2283-5 2346-3	2283-5 2346-3	—	—	2282-5T 83-3	2282-5 83-3	—
LEE	2285 P	2285	—	—	2286-5S 87-3	2285 S	2285 S	—
RUSSO	2289 PS	—	—	2289 S	2289 S	2289 S	2289 S	—
RIGGS	—	A	A	2286-5 87-2 88-1	2286-5 87-2 88-1	2286-5 87-2 88-1	—	—
FADGETT	2285 PS	2285 S	2285 S	2285 S	2285 S	—	—	—
MORTON *	2289 P	2289 S	2289 S	—	—	2289 T	2289	—
SWEETING	2281 PT	2281 T	2281 T	2281 T	—	—	2281 T	—
SMALLWOOD *	A T	A T	2289 T	2289 T	2289	—	—	—
WOOTEN *	A S	—	—	A S	A S	A S	A S	—
RICH	—	—	2289	2284	2282-5T 83-3	2283-5 2346-3	2289 T	—
HATCHER	2281 PS	—	—	2281 S	2281 S	2281 S	2281 S	—
KELLY	2286-5P 87-3	—	—	2285-2 86-4 87-2	2285-2T 86-4 87-2	2286-5S 87-3	2286-5 87-3	—
CANNON	2282-5S 83-3	—	2281	2281	—	—	—	—
CARPENTER	S T	S T	2282-5T 83-3	2282-5T 83-3	—	—	2282-5T 83-3	—
NOLLAND *	—	2281	S	S	2281	2281	—	—

SEPT. 22-28	SUN. 22	MON. 23	TUES. 24	WED. 25	THURS. 26	FRI. 27	SAT. 28
MEADOWS	—	2313	2313	2313	2313	2313	—
FRAZELLE *	—	2281-4 2346-4	2281-4 2346-4	2281-4 2346-4	2281-4 2346-4	2281-4 2346-4	—
MONTFORD	2281-4PS 2346-4	—	—	2281-4S 2346-4	2281-4S 2346-4	2281-4S 2346-4	2281-4S 2346-4
MUNDT *	2281-4PT 2346-2	2281-6T 2346-2	2281-6T 2346-2	2281-6T 2346-2	—	—	2281-4T 2346-2
WETH, R.C.	S ✓	2290 T	2290 T	2290 T	2290 T	—	—
PENOWIC	2281 P	2281 S	2281 S	—	—	2281 T	2281
HORNE	—	2284	2281-4 S/4 ✓	2282-2 83-4 2346-2	2283-5 2346-3	S ✓	—
WETH, A.L.	2282-5PT 89-3	2282-3T 89-3	—	—	2281 T	2290 S	2281 S ✓
VICK *	—	2286-5 87-3	2286-5 87-3	A ✓	2281-6T 2346-2	2286-5 87-3	—
GRIFFIN	2290 P	2290	2290	—	—	2290 T	2290 T
AKINS	2290 S	2290 S	—	—	2290	2290	8-4 2290
HARDISON *	—	—	2290 S	2290	2290 S	2290 S	2290 S
PIERCE	12-8 T A	A T	A T	A T	A T	—	—
SYPIER *	—	—	A S	A S	A S	A S	A S ✓
PARKER, L.S.	2290-4S 2347-4	2290-4S 2347-4	—	2290 S	—	8-4 2290-4 2347-4	8-4 2290-4 2347-4
MARHELO	2290-4P 2347-4	2290-4 2347-4	2290-4 2347-4	2290-4 2347-4	2290-4 2347-4	—	—

	SUN. 29	MON. 30	TUES. 1	WED. 2	THURS. 3	FRI. 4	SAT. 5
EAKES	—	2306	2306	2306	2306	2306	—
BATTS	—	9952 S	S	S	S	S	— X
PARKER, J.	—	2289	2289	2289	2289	2289	—
SHACKLEFORD	—	2289	4/1A 22824	22825 83-3	22825 83-3	2282	— ✓
SMITH	2285-2P 86-4 87-2	2285-2T 86-4 87-2	2285-2T 86-4 87-2	—	—	2285-2T 86-4 87-2	2285-2T 86-4 87-2
WORLEY	2284PS	2284S	—	—	2284	2284	2284
JONES	—	2281	2281	2281	2281	2281-6 81400 4/1A	— ✓
WITHEROW	—	✓	✓	✓	✓	✓	—
BURTON	2284	2284	2284	—	—	2284 T	2284 T
RAYNOR	—	—	22844 22904	22845S 83-3	2284 S	2284 S	22845S 83-3
FOX	2282-5PS 83-3	—	—	22824S 89-4	22825S 83-3	22825S 83-3	2282-5S 83-3
JAMES	A ✓	A ✓	A ✓	—	—	A T	A ✓
EMMONS	2286-5PS 87-3	2286-5S 87-3	2286-5S 87-3	2286-5S 87-3	—	—	2286-5S 87-3
GURGANUS	2284 PT	A T	A T	2284 T	2284 T	—	— ✓ X
LUCAS	—	—	2285	2285	2285	2285	2285
CAMPBELL	—	22835 2346-3	22835 2346-3	S ✓	S ✓	—	22825 T 83-3 ✓
STONE	2282-5P 83-3	2282-5S 83-3	2282-5S 83-3	—	—	2282-5T 83-3	2282-5S 83-3
LEE	2285-4P 4/1A ✓	2285	—	—	2286-5S 87-3	2285 S	2285 S
RUSSO	2289 PS	—	—	A S	A S	A S	A S
RIGGS	—	2286-5 87-2 88-1	2286-5 87-2 88-1	A	2286-5 87-2 88-1	2286-5 87-2 88-1	— ✓
PADGETT	2285 PS	2285 S	2285 S	2285 S	2285 S	—	— ✓
MORTON	2289 P	S ✓	2289 S	—	—	2289 T	2289 ✓
SWEETING	2281 PT	2281 T	2281 T	2281 T	—	—	2281 T
SMALLWOOD	2289 PT	2289 T	2289 T	2289 T	2289 T	—	—
WOOTEN	2281-4PS 2346-4	—	—	2281-4S 2346-4	2281-4S 2346-4	2281-4S 2346-4	2281-4S 2346-4
RICH	—	—	2282	2284	2282-5T 83-3	2282-5S 83-3	2289 T
HATCHER	2281 PS	—	—	2281 S	2281 S	2281 S	2281 S
KELLY	2284-4P 85-2	—	—	2285-2T 86-4 87-2	2285-2T 86-4 87-2	A S	2286-5 87-3 ✓
CANNON	—	✓	4/1A ✓	✓	✓	2289 S	— ✓
CARPENTER	2282-5PT 83-3	2282-5T 83-3	2282-5T 83-3	2282-5T 83-3	—	—	A T ✓
HOLLAND	—	2281	2281	2281	2281	2281	—

	SEPT. 29 - 5	OCT SUN. 29	MON. 30	TUES. 1	WED. 2	THURS. 3	FRI. 4	SAT. 5
MEADOWS		2313	2313	2313	2313	2313		
FRAZELLE		2281-4 2346-4	2281-4 2346-4	2281-4 2346-4	2281-4 2346-4	2281-4 2346-4	2281-4 2346-4	2281-4 2346-4
MONTFORD	2281-4 2346-4	2281-4 2346-4	2281-4 2346-4				2281-4 2346-2	2281-4 2346-4
MUNDT	2281-6 2346-2	2281-6 2346-2	2281-6 2346-2	2281-6 2346-2				2281-6 2346-2
WETH, R.C.		2284 T	2284 T			2281 T	2290 T	2290 T
PENOWIC	2281 P	2281 S	2281 S				2281 T	2281
HORNE		2281	2281-4 2346-4	2281	2281	2289 S	3038 MP	
WETH, A.L.	2290 PS	2289 S	S	S	2290 S	2290 S		
VICK		2286-5 87-3	2286-5 87-3	2286-5 87-3	2281-6 2346-2	2281-6 2346-2	2286-5 87-3	
GRIFFIN	2290 PT	2290 T	2290 T	2290 T	2290 T			
AKINS	2290 P	2290	2290				A T	A T
HARDISON	2290-4 2347-4	2290-5 2347-			2290		2290-4 2347-4	2290-4 2347-4
PIERCE			A	A	A		2290 S	2290 S
SPNIER	A S	A S				2290	2290	2290
PARKER, L.S.	2290-4 2347-4	2290-4 2347-4	2281-4 2346-4		2289	2290-4 2347-4		
MARNELKO			2290-4 2347-3 1000-1100		2290-4 2347-4	2290-4 2347-4	2290-4 2347-4	2290-4 2347-4

OCT. 6-12	SUN. 6	MON. 7	TUES. 8	WED. 9	THURS. 10	FRI. 11	SAT. 12
EAKES	-	2306	2306	2306	2306	2306	-
BATTS	-	9952	S	S	S	S	-
PARKER, J.	-	2289	2289	2289-2 4/A ✓	2289	2289	-
SHACKLEFORD.	-	2282	2282	2282	2282	2282	-
SMITH	2285-2 P 86-4 87-2	2285-2 T 86-4 87-2	2285-2 T 86-4 87-2	-	-	2285-2 T 86-4 87-2	2285-2 T 86-4 87-2
WORLEY	2284 P	2284	2284	-	-	2284 T	2284 T
JONES	-	2281	2281	2281	2281	2281	-
WITNEROW	-	✓	✓				-
BURTON	A T	A T	A T	A T	A T	-	-
RAYNOR	2284-5 S 83-3	2284 S	-	-	2284	2284	2284
FOX	2282-5 PS 89-3	-	-	S ✓	S ✓	2282-5 S 83-3	2282-5 S 83-3
JAMES	2281-4 P 2346-4	2281-4 S 2346-4	2281-4 S 2346-4	-	-	2281-6 T 2346-3	2281-4 2346-4
EMMONS	2286-5 PS 87-3	2286-5 S 87-3	2286-5 S 87-3	2286-5 S 87-3	-	-	2286-5 S 87-3
GURBANUS	-	-	2284 S	2284 S	2284 S	2284 S	2284 S
LUCAS	-	-	2285	2285	2285	2285	2285
CAMPBELL	-	2283-5 2346-3	2283-5 2346-3	2283-5 2346-3	2283-4 A-1 2346-3	2282-5 T 83-3	-
STONE	2282-5 P 83-3	2282-5 S 83-3	2282-5 S 83-3	-	-	2282-5 T 83-3	2282-5 83-3
LEE	2285 P	A	-	-	A	A	A
RUSSO	A S	-	-	2289-5	2289 S	2289 S	2289 S
RIGGS	-	S	2284-5 87-2 88-1	2284-5 87-2 88-1	2286-4 2287-3 2288-1	2286-4 2287-3 2288-1	-
PADGETT	2285 PS	2285 S	2285 S	2285 S	2285 S	-	-
MORTON	2289 P	2289 S	2289 S	-	-	2289 T	2289
SWEETING	2281 PT	2281 T	2281 T	2281 T	-	-	2281 T
SMALLWOOD	2289 PP	2289 T	2289 T	2289 T	2289 T	-	-
WOOTEN	2281-4 PS 2346-4	-	-	2281-4 S 2346-4	2281-4 S 2346-4	2281-4 S 2346-4	2281-4 S 2346-4
RICH	-	-	2290	2284	-	2284-4	2289 T
HATCHER	2281 PS	-	-	2281-5	2281 S	2281 S	2281 S
KELLY	2286-5 P 87-3	-	-	2285-2 T 86-4 87-2	2285-2 T 86-4 87-2	2286-5 S 87-3	2286-5 87-3
CANNON	-	A ✓	✓	✓	2281 T	2285 S	-
CARPENTER	2282-5 P 83-3	2282-5 T 83-3	2282-5 T 83-3	2282-5 T 83-3	-	-	2282-5 T 83-3
HOLLAND	-	2281	2281	2281	2281	2281	-

OCT. 6-12 SUN. 6 MON. 7 TUES. 8 WED. 9 THURS. 10 FRI. 11 SAT. 12

MEADOWS	—	2313	2313	2313				✓
FRAZELLE	—	2281-4 2346-4	2281-4 2346-4	2281-4 2346-	2281-4 2346-4	2281-4 2346-4	—	✓
MONTFORD	—	3038	2281-4 2346-4					
MUNDT	2281-6PT 2346-2	2281-6T 2346-2	2281-6T 2346-2	2281-6T 2346-2	—	—	2281-6T 2346-2	✓
WETN, R.C.	—	9955 ML	ML	ML	ML	ML	—	✓
PENOWIC	2281 P	2281 S	2281 S	—	—	2281 T	2281	
HORNE	2290 PT	S	T	2290 T	2290 T	2290 T	—	✓
WETN, A.L.	2284 PT	2284-5T 2290-3	2284 T	2284 T	2284 T	2284 T	—	
VICK	—	2286-5 87-3	2286-5 87-3	2286-5 87-3	2286-5 87-3	2284 2286-5 2287-30.T	—	2285 S ✓
GRIFFIN	—	—	2290 S	2290 S	2290 S	2290 S	2290 S	
ARKINS	A	A	A	A	A	—	—	✓
NARDISON	2290-4 2347-4	2290-4 2347-4	2290-4 2347-4	2290- 2	8-4 2290	—	—	
PIERCE	2290 PS	2290 S	—	—	8-4 2290	2290	2290	
SPNIER	2290 P	2290	2290	—	—	2290 T	2290 T	
PARKER, L.S.	—	—	A	A	A	A	A	✓
MARNELKO.	—	—	2290 T	2290- 2290	4P	8-4 2290	8-4 2290-4 2349-4	

will truck rail 1530

Oct. 13-19	SUN. 13	MON. 14	TUES. 15	WED. 16	THURS. 17	FRI. 18	SAT. 19
EAKES	—	H	2306	2306	2306	2306	
BATTS	—	H	9922	S	S	S	X
PARKER	—	2289 Fφ	2289	2289	2289	2289	—
SNACKLEFORD	—	2282 Fφ	2282	2282	2282	2282	—
SMITH	2285-2 PT 86-4 87-2	2285-2 Fφ 86-4 87-2	2285-2 T 86-4 87-2	—	—	2285-2 T 86-4 87-2	2285-2 T 86-4 87-2
WORLEY	2284 PT	2284 Fφ	2284 T	2284 T	2284 T	—	—
JONES	—	H	A	A	A	A	—
WYNEROW	—	H	✓	✓	✓	✓	—
BURTON	—	—	2284 Fφ	2284 S	2284 S	2284 S	2284 S
RAYNOR	2284 P	2284 Fφ	2284	—	—	2284 T	2284 T
FOY	2282-5 Fφ 83-3	—	—	2282-5 S 83-3	2282-5 S 83-3	2282-5 S 83-3	2282-5 S 83-3
JAMES	2281-4 P 2346-4	2281-4 S 2346-4 Fφ	2281-4 S 2346-4	—	—	2281-4 T 2346-2	2281-4 2346-4
EMMONS	2286-5 PS 87-3	2286-5 S 87-3 Fφ	2286-5 S 87-3	2286-5 S 87-3	—	—	2286-5 S 87-3
GURGANUS	2284 PS	2284 Fφ	—	—	A	A	A
LUCAS	—	—	2285 Fφ	2285	2285	2285	2285
CAMPBELL	—	2283-5 Fφ 2346-3	2283-5 2346-3	2283-5 2346-3	—	2283-5 2346-3	2282-5 T 83-3
STONE	2282-5 P 83-3	2282-5 Fφ 83-3	2282-5 S 83-3	—	—	2282-5 T 83-3	2282-5 83-3
LEE	A	N	—	—	A ^S	A ^S	A ^S
RUSSO	2289 Fφ	—	—	2289 S	2289 S	2289 S	2289 S
RIGGS	—	2286-5 Fφ 88-1	2286-5 88-1	2286-5 88-1	2286-5 88-1	2286-5 88-1	—
PADGETT	2285 PS	2285 Fφ	2285 S	2285 S	2285 S	—	—
MORTON	2289 P	2289 Fφ	2289 S	—	—	2289 T	2289
SWEETING	2281 PT	2281 Fφ	2281 T	2281 T	—	—	2281 T
SMALLWOOD	2289 PP	2289 Fφ	2289 T	2289 T	2289 T	—	—
WOOTEN	2281-4 PS 2346-4 Fφ	—	—	2281-4 S 2346-4	2281-4 S 2346-4	2281-4 S 2346-4	2281-4 S 2346-4
RICH	—	—	2290 Fφ	2284	2284	2284	2289 T
HATCHER	2281 PS Fφ	—	—	A ^S	A ^S	A ^S	A ^S
KELLY	2286-5 P 87-3 Fφ	—	—	2285-2 T 86-4 87-2	2285-2 T 86-4 87-2	2286-5 S 87-3	2286-5 87-3
CANNON	—	—	3038 Fφ	3038	2281 T	✓	2289
CARTENTER	2282-5 P 83-3	2282-5 T 83-3 Fφ	2282-5 T 83-3	2282-5 T 83-3	2289-5 2346-3	2282-5 2346-3	—
HOLLAND	—	2281 Fφ	2281	2281	2281	2281	—

SEPT. 13-19

	SUN. 13	MON. 14	TUES. 15	WED. 16	THURS. 17	FRI. 18	SAT. 19
MEADOWS	—	H	2313	2313	2313	2313	—
FRAZELLE	—	—	2281-4 Fp 2346-4	2281 S	2281 S	2281 S	2281 S
MONTFORD	—	2281-4 Fp 2346-4	2281-4 2346-4	2281-4 2346-4	2281-4 2346-4	2281-4 2346-4	—
MUNDT	2281-4 PT 2346-2	2281-4 T 2346-2 Fp	2281-6 T 2346-2	2281-6 T 2346-2	—	—	2281-6 T 2346-2 ✓
WETH, R.C.	—	H	9955 M/L	M/L	M/L	M/L	— ✓
PENOWIC	2281 P	2281 Fp S	2281 S	—	—	2281 T	2281 ✓
HORNE	—	H	2281	3038	2282-5 2283-3 T	2282	—
WETH, A.L.	S ✓	2285 Fp	—	—	2286-55 87-3	2285 S	2285 S ✓
VICK	—	2284-52 87-3 Fp	A ✓	A ✓	A ✓ T	2284-5 87-3	— ✓
GRIFFIN	2290 P S	2290 Fp S	—	—	2284	2290	2290
AKINS	—	—	2290 S Fp	2290 S	2290 S	2290 S	2290 S
HARDISON	—	—	2290	2290	2290	2290	2290
PIERCE	2290 P	2290 Fp	2284	—	—	2290 T	2290 S ✓
SYDNIER	2290 PT	2290 Fp T	2290 T	2290 T	2290 T	—	—
PARKER, L.S.	2290 P	2290 Fp	2290	A ✓	2290	—	— ✓
MARNENKO	—	2281	2281	2281	2281	2281	—

Blank grid area for notes and additional data.

UT. 20-26	SUN. 20	MON. 21	TUES. 22	WED. 23	THURS. 24	FRI. 25	SAT. 26
BEAKES	—	2306	2306	2306	2306	2306	—
BATTS	—	995 ²	S	S	S	S	— X
BARBER	—	2289	2289	2289	2289	2289	—
BRACKLEFORD	—	A	A	A	A	A	— ✓
SMITH	2285-20P 86-4 87-2	S ^T	S ^T	—	—	S ^T	S ^T ✓
WORLEY	—	—	2284 ^S	2284 ^S	2284 ^S	2284 ^S	2284 ^S ✓
JONES	—	2281	2281	2281	2281	2281	—
WITHEROW	—	✓	✓	A ✓	S ✓	S ✓	— ✓
BURTON	2284 ^{PS}	2284 ^S	—	—	2284	2284	2284 ✓
RAYNOR	A ^T	A ^T	A ^T	A ^T	A ^T	—	— ✓
FOX	2282-20S 83-3	—	—	2282-5S 83-3	2282-5S 83-3	2282-5S 83-3	2282-5S 83-3 ✓
JAMES	2281-4P 2346-4	2281-4S 2346-4	2281-4S 2346-4	—	—	2281-6T 2346-2	2281-4 2346-4 ✓
EMMONS	2286-5S 87-3	2286-5S 87-3	2286-5S 87-3	2286-5S 87-3	—	—	2286-5S 87-3 ✓
BURGANUS	2284 ^P	2284	2284	—	—	2284 ^T	2284 ^T ✓
LUCAS	—	—	2285	2285	2285	2285	2285 ✓
CAMPBELL	2282-5 83-3	2283-5 2346-3	2283-5 2346-3	2283-5 82-3	—	2283-5 2346-3	—
STONE	2282-5P 83-3	2282-5S 83-3	2282-5S 83-3	—	—	A ^T	2282-5 83-3 ✓
LEE	2285 ^P	2285	—	—	2286-5S 87-3	2285 ^S	2285 ^S ✓
RUSSO	2289 ^{PS}	—	—	2289 ^S	2289 ^S	2289 ^S	2289 ^S ✓
RIGGS	—	2285-2T 86-4 87-2	2285-2T 86-4 87-2	2286-5 87-2 88-1	2286-5 87-2 88-1	2285-2T 86-4 87-2	—
PADGETT	2285 ^{PS}	2285 ^S	2285 ^S	2285 ^S	2285 ^S	—	—
MORTON	2289 ^P	2289 ^S	2289 ^S	—	—	2289 ^T	2289 ✓
SWEETING	2281 ^{PT}	2281 ^T	2281 ^T	—	—	—	2281 ✓
SMALWOOD	2289 ^{PT}	2289 ^T	A ^T	A ^T	2289 ^T	—	— ✓
WOOTEN	2281-4S 2346-4	—	—	2281-4S 2346-4	2281-4S 2346-4	2281-4S 2346-4	2281-4S 2346-4 ✓
RICH	—	—	2282	2284	2282-5T 83-3	2282-5T 83-3	2289 ^T ✓
HATCHER	A ^S	—	—	2281 ^S	2281 ^S	2281 ^S	2281 ^S ✓
KELLY	2286-5P 87-3	—	—	2285-2T 86-4 87-2	2285-2T 86-4 87-2	2286-5S 87-3	2286-5S 87-3 ✓
CANNON	—	✓	✓	✓	—	✓	—
CARPENTER	—	2282-5T 83-3	2282-5T 83-3	2282-5T 83-3	2283-5 2346-3	—	2282-5T 83-3 ✓
HOLLAND	—	A	A	A	A	A	— ✓

OCT. 20-26	SUN, 20	MON, 21	TUES, 22	WED, 23	THURS, 24	FRI, 25	SAT, 26
MEADOWS	—	2313	2313	2313	2313	2313	—
FRAZELLE	—	2281	2281	2281	2281	2281	—
MONTFORD	—	2281-2 2346-2	2281-4 2346-4	2281-4 2346-4	2281-4 2346-4	2281-4 2346-4	—
MUNDT	2281-6PT 2346-2	2281-6T 2346-2	2281-6T 2346-2	2281-6T 2346-2	—	—	2281-6T 2346-2
WETH, R. G.	—	2284 T	2284 T	2284 T	2284 T	2290 S	—
PENOWIC	2281 P	2281 S	2281 S	—	—	2281 T	2281 ✓
NORNE	2289 PT	2282	2289 T	2289 T	2282	—	—
WETH, A. L.	2281 PS	—	2290 S	2290 S	2290 S	—	2285-2T 2346-2
VICK	—	2286-5 87-3	2286-5 87-3	2286-5 87-3	2281-6T 2346-2	2286-5 87-3	—
GRIFFIN	2290 P	2290	2284	—	—	2290 T	2290 T
AKINS	2290 PS	2290 S	—	—	2290	2290 ✓	2290 ✓
HARDISON	—	—	2290	2290	2290	2290 ✓	2290 ✓
PIERCE	2290 PT	2290 T	2290 T	2290 T	2290 T	—	—
SYDNIER	—	—	A S	A S	A S	A S	A S
PARKER, L.S.	2290	2290	2290	2290	2290	—	—
MARNEKO	—	2281- 2346	2281	2281	2281	—	2290 S

OCT. 27 - NOV. 2	SUN. 27	MON. 28	TUES. 29	WED. 30	THURS. 31	FRI. 1	SAT. 2
EAKES	—	H	2306	2306	2306	2306	—
BATTS	—	H	5995	5	5	5	—
PARKER, J.	—	2289 Fd	2289	2289	2289	2289	—
SHACKLEFORD	—	2282 Fd	2282	2282	2282-6 2/A	A	—
SMITH	S	H	S	—	—	S	S
WORLEY	2284 PS	2284 Fd	—	—	2284	2284	2284
JONES	—	2281 Fd	2281	2281	2281	2281	—
WITHEROW	—	H	✓	—	✓	✓	—
BURTON	2284 P	2284 Fd	2284	—	—	2284 T	2284 T
RAYNOR	—	—	2284 Fd	2284 S	2284 S	2284 S	2284 S
FOY	2282.5 S 83.3	—	—	2282.5 S 83.3	2282.5 S 83.3	2282.5 S 83.3	2282.5 S 83.3
JAMES	A	H	S	A	—	A	A
EMMONS	2286.5 S 87.3	2286.5 S 87.3	2286.5 S 87.3	2286.5 S 87.3	—	—	2286.5 S 2282.3
GURGANUS	2284 P T time change	2284 Fd	2284 T	2284 T	2284 T	—	—
LUCAS	—	—	2285 Fd	2285-7	2285	2285	2285
CAMPBELL	—	2283.5 S 2346.3	2283.5 S 2346.3	2283.5 S 2346.3	A	A	—
STONE	2282.5 S 83.3	2282.5 S 83.3	2282.5 S 83.3	—	—	2282.5 T 83.3	2282.5 S 2283.3
LEE	2285 P	2285 Fd	—	—	2286.5 S 87.3	2286.5 S 87.3	2285 S
RUSSO	2289 Fd	—	—	2289 S	2289 S	2289 S	2289 S
RIGGS	—	2286.5 S 87.3	—	2286.5 S 87.2	2286.5 S 88.1	2285.2 T 86.4	2286.4 S 2282.3
PADGETT	A	H	S	A	A	A	—
MORTON	2289 P	2289 Fd	2289 S	—	—	2289 T	2289 T
SWEETING	2281 P T time change	2281 Fd	2281 T	2281 T	—	—	2281 T
SMALLWOOD	2289 P T time change	2289 Fd	2289 T	2289 T	2289 T	—	—
WOOTEN	2281.4 S 2346.4	—	—	2281.4 S 2346.4	2281.4 S 2346.4	2281.4 S 2346.4	2281.4 S 2346.4
RICH	—	—	2290 Fd	2284	2282.5 T 83.3	2282	2289 T
HATCHER	2281 PS	—	—	A	A	2281 S	2281 S
KELLY	2286.5 Fd 87.3	—	—	S	S	S	S
CANNON	2285.2 P T time change	H	✓	2281 S	2281 S	✓	—
CARPENTER	2282.5 P T time change	2282.5 T 83.3	2282.5 T 83.3	2282.5 T 83.3	—	—	2282.5 T 2283.3
HOLLAND	—	2281 Fd	2281	2281	2281	2281	—

OCT. 27 - NOV. 2

	SUN. 27	MON. 28	TUES. 29	WED. 30	THURS. 31	FRI. 1	SAT. 2	
MEADOWS	—	2313	2313	A	2313	2313	—	✓
FRAZELLE	—	2281-4 2346-4	2281-4 2346-4	2281-4 2346-4	2281-4 2346-4	2281-4 2346-4	—	
MONTFORD	2281-4P 2346-4	2281-4 2346-4	2281-4S 2346-4	—	—	2281-6T 2346-2	2281-4 2346-4	
MUNDT	2281-6PT 2346-2	2281-6T 2346-2	2281-6T 2346-2	2281-6T 2346-2	—	—	2281-6T 2346-2	✓
WETN. R.C.	—	N	2285-2T 86-4 87-2	—	2281T	2290T	2290	
PEHOWIC	2281P	2281S F	2281S	—	—	2281T	2281	
HORNE	—	2285-2T 86-4 87-2	2281	2281-4 4/1A	2283	2283.5 2346-3	—	✓
WETN. A.L.	2285PS	2285S F	2285S	2285S	2285S	—	—	
VICK	—	—	2286-5F 87-3	2285-2T 86-4 87-2	2285-2T 86-4 87-2	2286-5 87-3	2285-2T 2286-4 2287-2	✓
GRIFFIN, M.O.T.	2290PT	2290T F	2290T	2290T	2290T	—	—	
AKINS	2290P	2290F	2290	—	—	A T	A T	✓
HARDISON	2290P	2290F	2290-3 S/A	2290	A ✓	—	—	✓
PIERCE	—	—	2290F	2290S	2290S	S	S	
SYPIER	2290PS	2290S F	—	—	2290	2290	2290	
PARKER, L.S.	—	—	2290F	2290	2290	2290	2290	
MARHENKO	—	H	2281-4 2346-4	A ✓	A ✓	A	—	✓

NOV 3-9

	SUN-3	MON-4	TUES-5	WED-6	THUR-7	FRI-8	SAT-9
EAKES							
BATTS		59952	S	S	S	S	
PARKER J	—	2289	2289	2289	2289	2289	—
SHACKELFORD	—	2282	2282	2282	2282	2282	—
SMITH	S T pp	S T	S T	—	—	2285-2 T 86-4 87-2	2285-2 T 86-4 87-2
WORLEY	2284	2284	2284	—	—	2284 T	2284 T
JONES	—	2281	2281	2281	2281	2281	—
WITHEROW	—	✓	✓	✓	✓	✓	—
BURTON	2284 PT	2284 T	2284 T	2284 T	2284 T	—	—
RAYNOR	2284 PS	2284 S	—	—	2284	2284	2284
FOY	22824 2283-3	A-V	—	—	2282-5 S 2283-3	2282-5 S 83-3	2282-5 S 83-3
JAMES	2284-4 2346-4	2281-4 S 2346-4	2281-4 S 2346-4	—	—	2281-6 T 2346-2	2281-4 2346-4
EMMONS	2286-5 PS 2287-3	2286-5 S 2287-3	2286-5 S 2287-3	2285-2 T 86-4 87-2	—	—	2286-5 S 87-3
GURBANUS	—	—	2284 S	2284 S	2284 S	2284 S	2284 S
LUCAS	—	—	2285	2285	2285	2285	2285
CAMPBELL	—	2283-5 2346-3	2283-5 2346-3	2283-5 2346-3	2283-5 2346-3	2283-5 2346-3	—
STONE	S	S	2282-5 S 83-3	—	—	2282-5 T 83-3	2282-5 S 83-3
LEE	2285 PS	2285	—	—	2285-2 S 86-4 87-2	2285 S	2285 S
RUSSO	2289	—	—	2289	2289 S	2289 S	2289 S
RIGGS	2285-2 PT 2286-4 2287-2	2286-4 2287-3 2288-1	2286-4 2287-3 2288-1	2289 2286-4 87-2 88-3	2286-4 2287-3 2288-1	—	—
PADGETT	A S	A S	A S	A S	A S	—	—
MORTON	2289 PP	2289 S	2289 S	—	—	2289 T	2289
SWEETING	A T	A T	A T	A T	—	—	A T
SMALLWOOD	2289 PT	2289 T	2289 T	2289 T	2289 T	—	—
WOOTEN	2281-4 PS 2346-4	—	—	2281-4 S 2346-4	2281-4 S 2346-4	2281-4 S 2346-4	2281-4 S 2346-4
RICH	—	—	2280-4 2283-4	2284	2282-5 T 2283-3	2290	2289 T
HATCHER	A ✓	—	—	2281	2281 S	2281 S	2281 S
KELLY	S ✓	—	—	A T	2285-2 T 86-4 87-2	2286-5 S 87-3	2286-5 S 87-3
CANNON	2281 PS	—	—	—	2281 T	—	—
CARPENTER	2282-5 PT 2283-3	2282-5 T 2283-3	2282-5 T 2283-3	2282-5 T 83-3	—	—	2282-5 T 83-3
HOLLAND	—	2281	2281	2281	2281	2281	—

NOV. 10-16	SUN. 10	MON. 11	TUES. 12	WED. 13	THURS. 14	FR. 15	SAT. 16
FAKES	—	2306	2306	2306	2306	2306	—
BATTS	—	9952 S	S	S	S	S	— X
PARKER, J.	—	2289	2289	2289	2289	2289	—
SHACKLEFORD	—	2282	2282-4 S-4 ✓	2282	2282	2282	— ✓
SMITH	2285-2PT 86-4 87-2	2285-2T 86-4 87-2	2285-2T 86-4 87-2	—	—	2285-2T 86-4 87-2	2285-2T 86-4 87-2
WORLEY	2284PT	2284 T	2284 T	2284 T	2284 T	—	—
JONES	—	A ✓	2281	2281	2281	2281	— ✓
WITHEROW	—	✓	✓	✓	✓	2-A ✓	— ✓
BURTON	—	—	2284 ^S	2284 ^S	2284 ^S	2284 ^S	2284 ^S
RAYNOR	2284 ^P	2284	2284	—	—	2284 ^T	2284 ^T
FOY	2282-5PS 83-3	—	—	2282-5S 83-3	2282-5S 83-3	2282-5S 83-3	2282-5S 83-3
JAMES	2281-4P 2346-4	2281-4S 2346-4	2281-4S 2346-4	—	—	2281-6T 2346-2	2281-4 2346-4
EMMONS	2286-5PS 87-3	2286-5S 87-3	2286-5S 87-3	2286-5S 87-3	—	—	2286-5S 87-3
GURGANIUS	2284 ^{PS}	2284 ^S	—	—	2284	2284	S ✓
LUCAS	—	—	A ✓	A ✓	A ✓	2285	2285 ✓
CAMPBELL	—	2283-5 2346-3	S ✓	2283-5 2346-3	2283-5 2346-3	2283-5 2346-3	— ✓
STONE	2282-5P 83-3	2282-5S 83-3	2282-5S 83-3	—	—	2282-5T 83-3	2282-5 2283-3
LEE	2285 ^P	2285	—	—	2286-5S 87-3	2285 ^S	2285 ^S
RUSSO	2289 ^{TS}	—	—	2289 ^S	2289 ^S	2289 ^S	2289 ^S
RIGGS	—	2286-4 87-3 88-1	2286-4 87-3 88-1	2286-4 87-3 88-1	2286-4 87-3 88-1	2286-3	— ✓
PADGETT	2285 ^{PS}	2285 ^S	2285 ^S	2285 ^S	2285 ^S	—	—
MORTON	2289 ^P	2289 ^S	2289 ^S	—	—	2289 ^T	—
SWEETING	2281 ^{PT}	2281 ^T	2281 ^T	2281 ^T	—	—	2281 ^T
SMALLWOOD	2289 ^{PT}	2289 ^T	2289 ^T	2289 ^T	2289 ^T	—	—
WOOTEN	2281-4PS 2346-4	—	—	2281-4S 2346-4	2281-4S 2346-4	2281-4S 2346-4	2281-4S 2346-4
RICH	—	—	2290	2284	2282-5T 83-3	2290	2289 ^T
HATCHER	2281 ^{PS}	—	—	2281 ^S	1-A ✓ 2281-7S	2281- ^S	2281 ^S ✓
KELLY	2286-5P 87-3	—	—	2285-2T 86-4 87-2	—	A ✓	A ✓
CANNON	—	✓	✓	✓	2281 ^T	✓	—
CARPENTER	A ✓	2282-5T 83-3	2282-5T 83-3	2282-5T 83-3	—	—	2282-5T 83-3 ✓
HOLLAND	—	2281	2281	2281	2281	2281	—

NOV. 10-16	SUN. 10	MON. 11	TUES. 12	WED. 13	THURS. 14	FRI. 15	SAT. 16
MEADOWS	—	2313	2313	2313	2313	2313	—
FRAZELLE	2282-5PT 23-3	2281-4 2346-4	2281-4 2346-4	2281-4 2346-4	2281	—	—
MONTFORD	—	2281	2283-5 2346-3	2281-	2285	2281-4 2346-4	—
MUNDT	2281-6PT 2346-2	S ✓	S ✓	2281-6 T 2346-2	—	—	2281-6T 2346-2 ✓
WETH, R.C.	—	2281	S ✓	S ✓	2290 T	2281	— ✓
PENOWIC	2281 ^P	2281 ^S	2281 ^S	—	—	2281 ^T	2281
HORNE	—	—	2290 ^S	2290 ^S	2290 ^S	2290 ^S	2290 ^S
WETH, A.L.	—	—	2285	2285	2285-2 T 86-4	2286-5 S 87-3	2286-5 87-3
VICK	—	2286-5 A-3 ✓	2286-5 87-3	2286-5 87-3	2281-6 T 2346-2	2286-5 87-3	— ✓
GRIFFIN	2290 ^{PS}	2290 ^S	—	—	2290	2290	2290
ARINS	—	—	A ^S	A ^S	A ^S	A ^S	A ^S ✓
HARDISON	2290 ^P	2290	2290	2290	2290-4 4-A	—	— ✓
PIERCE	2290 ^P	2290	A ✓	—	—	2290 T	2290-5 ✓
SYFNIER	2290 ^{OT}	2290 ^T	2290 ^T	A T ✓	A T ✓	—	— ✓
PARKER, L.S.	—	—	2290	2290	2290	2290-4 4-A ✓	2290 ✓
MARNELKO	—	2281	2281-4 2346-4	2281-	2281-4 2346-4	2281	—

1974
NOV. 17-23

	Sun 17	Mon 18	Tues 19	Wed 20	Thurs. 21	Fri. 22	Sat 23	
EAKES	—	2306 4952	2306	2306	2306	2306	—	
BATTS	—	S	S	S	S	S	—	X
PARKER, J. SNACKLEFORD	—	—	2289 ^S	2289 ^S	2289 ^S	2289 ^S	2289 ^S	✓
SNACKLEFORD SMITH	—	—	2282.55 83-3	2282.55 83-3	2282.5 83-3	2282.55 83-3	2283.5 2346-3	
SMITH WORLEY	A ^T	A ^T	A ^T	A ^T	A ^T	—	—	✓
WORLEY	—	—	2284 ^S	2284 ^S	2284 ^S	2284 ^S	2284 ^S	
JONES	—	2281	2281	2281	2281	2281	—	✓
WITHEROW	—	✓	✓	✓	✓	✓	—	✓
BURTON	2284 ^D ^S	2284 ^S	—	—	2284	S ^S	2284	✓
RAYNOR	2284 ^T	2284 ^T	2284 ^T	2284 ^T	A ^T ✓	—	—	✓
FOX	2282.55 83-3 ^P	2282.55 83-3	—	—	2282	2282	2282	
JAMES	2281.47 2346.4 ^T	2281.4 2346.4	2281.4 2346.4	—	—	2281.6 ^T 2346.2	2281.4 ^T 2346.2	
EMMONS	2284.55 87-3 ^P	2284.55 87-3	—	—	A [✓]	2281.5 87-3	2281.5 87-3	✓
BURGANUS	2284 ^D	2284	2284	—	—	2284 ^T	2284 ^T	✓
LUCAS	—	2285	2285	2285.7 1/A [✓]	2285	2285	—	✓
CAMPBELL	2282 ^P	2282	A [✓]	—	—	2282.5 ^T 83-3	2282.5 ^T 83-3	✓
STONE	2283.5 2346.3 ^P	2283.5 2346.3	2283.5 2346.3	—	—	2283.5 2346.3	2283.55 83-3	
LEE	2285 ^P	—	—	2284	2285 ^S	2285 ^S	2285	
RUSSO	2289 ^P ^S	2289 ^S	—	—	2289	2289	2289	
RIGGS	—	—	2286.55 87-3	2286.55 87-3	2286.55 87-3	2286.55 87-3	2286.55 87-3	✓
PADGETT	2285 ^P ^S	2285 ^S	2285 ^S	2285 ^S	—	—	2285 ^S	
MORTON	2289 ^P	2289	2289	2289	—	—	2289 ^T	
SWEETING	2281 ^P ^T	2281 ^T	2281 ^T	2281 ^T	2281 ^T	—	—	
SMALLWOOD	2289 ^P ^T	2289 ^T	2289 ^T	2289 ^T	2289 ^T	—	—	
WOOTEN	2281.4 ^S 2346.4 ^P	—	—	2281.4 2346.4	2281.4 2346.4	2281.4 2346.4	2281.4 2346.4	
RICH	—	2281 ^S	2290	2282	2283.5 2346.3	2289 ^T	—	✓
HATCHER	2281 ^P ^S	—	—	2281	2281	2281	2281	
KELLY	2286.5 87-3 ^P	2286.4 87-3 87-1	2286.4 87-3 88-1	—	—	2285.2 ^T 86.4 87-2	2285.2 ^T 86.4 87-2	✓
CANNON	—	✓	✓	A [✓]	A [✓]	A [✓]	—	✓
CARPENTER	2282.5 ^T 83-3 ^P	2282.5 ^T 83-3	2282.5 ^T 83-3	2282.5 ^T 83-3	2282.5 ^T 83-3	—	—	✓

NOV. 17-23

	SUN 17	MON. 18	TUES, 19	WED. 20	THURS, 21	FRJ. 22	SAT. 23
HOLLAND	—	—	2281 S	2281 S	2281 S	2281 S	2281 S
MEADOWS	—	2313	2313	2313	2313	2313	—
FRAZELLE	—	2281	2281	2281	2281	2281	—
MONTFORD	—	—	2281 4S 2346-4	2281-4S 2346-4	2281-4S 2346-4	2281-4S 2346-4	2281-4S 2346-4
MUND T	2281-6 T 2346-2 T	2281-6 T 2346-2 T	2281-6 T 2346-2 T	2281-6 T 2346-2 T	2281-6 T 2346-2 T	—	—
WETH, R. C.	2285-2 86-4 T 87-2 T	2285-2 T 86-4 87-2	2285-2 T 86-4 87-2	2285-2 T 86-4 87-2	2285-2 T 86-4 87-2	—	—
DEHOWIC	2281 P	2281	2281	—	—	2281 T	2281 T
HORNE	—	—	2281	2283-5 2346-3	2284 T	2290 T	2290 T
WETH, A. L.	—	2286-5 87-3	2282	2286-5 87-3	2286-5 87-3	2284	—
VICK	—	2291-4 S 2346-4	2286-5 87-3	2286-5 87-3	2286-5 87-3	2286-5 87-3	—
GRIFFIN	2290 P	2290	2284	—	—	A T	A T
AKINS	2290 S	2290 S	—	—	2290	2290	2290
HARDISON	2290 P	2290	2290	2290	2290	—	—
PIERCE	2290 PT	2290 T	2290 T	2290 T	2290 T	—	—
SYDNER	—	—	2290 S	2290 S	2290 S	2290 S	2290 S
PARKER, M. S.	—	—	A	A	A	A	—
MARNELKO	—	—	2281	2290	2281	2290	2290 T

NOV. 24-30

	SUN. 24	MON. 25	TUES. 26	WED. 27	THURS. 28	FRI. 29	SAT. 30	
EAKES	-	2306	2306	2306	H	A	-	✓
BATTS	-	9952 S	S	S	H	S	-	X
PARKER, J.	2289 PS	2289 S	-	-	2289 Fp	2289	2289	
SNACKLEFORD	2282 83-3 PS	2282 83-3 S	-	-	2282 Fp	2282	2282	
SMITH	-	-	2286-55 87-3	2286-5 2287-3	2286-5 2287-3 S	2286-5 2287-3 S	2286-5 2287-3 S	
WORLEY	2284 PS	2284 S	-	-	2284 Fp	2284	2284	
JONES	-	2281	2281	2281	H	A	-	
WITNEROW	-	✓	✓	✓	H	A	-	✓
BURTON	A	A	A	-	-	H	A	✓
RAYNOR	-	-	2284-55 83-3	2284 S	2284 Fp	2284 S	2284 S	
FOY	2283-5 2346-3 PS	2283-5 2346-3	2283-5 2346-3	-	-	H	A	✓
JAMES	2281-4 2346-4 PS	2281-4 2346-2 T	2281-4 2346-2 T	2281-4 2346-2 T	2281-4 2346-2 Fp	-	-	
EMMONS	2286-5 87-3 PS	2286-4 87-3 88-1	2286-4 87-3 88-1	-	-	2285-2 2286-4 2287-3 T	2285-2 2286-4 2287-3 T	
GURGANUS	2284 PT	2284 T	2284 T	2284 T	2284 T Fp	-	-	
LUCAS	2285 PS	2285 S	2285 S	2285 S	2284 S	-	-	S Fp
CAMPBELL	2282-5 83-3 PS	2282-5 83-3 T	2282-5 83-3 T	2285 2282-5 2283-3 T	2282-5 2283-3 Fp T	-	2285	
STONE	2282 PS	2282	2282	-	-	2282 2283-3 Fp T	2282-5 2283-3 T	
LEE	-	2285	2285	2284	2285 Fp	2285	-	
RUSSO	2289 P	2289	2289	2289	-	-	Fp T	
RIGGS	2286-5 87-3 PS	2286-5 87-3 S	-	-	2286-4 2287-3 2288-1 Fp	2286-4 2287-3 2288-1 S	2286-4 2287-3 2288-1 S	
PADGETT	2285 P	-	-	2285	2285 Fp S	2285 S	2285	
MORTON	2289 PT	2289 T	2289 T	2289 T	2289 Fp T	2285	2285	
SWEETING	-	-	2281 S	2281 S	2281 Fp S	2281 S	A S	✓
SMALLWOOD	-	-	2289 82 S	2289 S	2289 Fp S	2289 S	2289 S	
WOOTEN	2281-4 2346-4 P	2281-4 2346-4	2281-4 2346-4	-	-	2281-6 2346-2 Fp T	2281-6 2346-2 T	
RICH	-	2281 S	2290	2282	H	2289 Fp T	-	
HATCHER	2281 P	S	S	-	-	2281 Fp T	2281 T	✓
KELLY	2285-2 86-4 87-2 PT	2285-2 86-4 87-2 T	2285-2 86-4 87-2 T	2285-2 86-4 87-2 T	2285-2 86-4 87-2 Fp T	-	-	
CANNON	-	✓	✓	✓	H	-	2281 S	
CARPENTER	-	-	S	S	2282-5 2283-3 S	2282-5 2283-3 S	2282-5 2283-3 S	✓

NOV. 24-30	SUN. 24	MON. 25	TUES. 26	WED. 27	THURS. 28	FRI. 29	SAT. 30
HOLLAND	2281 PS	—	—	2281	2281 Fp	2281	2281
MEADOWS	—	2313	2313	2313	H	A	— ✓
FRAZELLE	—	A	A	A	N	A	— ✓
MONTFORD	2281-4PS 2346-4	—	—	2281-4S 2346-4	2281-4Fp 2346-4	2281-4S 2346-4	2281-4S 2346-4
MUND.T	—	—	2281-4 2346-4	2281-4S 2346-4	2281-4Fp 2346-4	2281-4S 2346-4	2281-4S 2346-4
WETH, R.C.	2290 PT	2290 T	A ✓ T	A ✓ T	H T	—	— ✓
PENOWIC	2281 PT	2281 T	2281 T	2281 T	T Fp 2281	—	—
HORNE	—	—	2281	A ✓	H	2281-4 2346-4 A-4 Fp T	A ✓ T ✓
WETH, A.L.	2284 P	2284	2284	—	—	2284	2284
VICK	—	2281-5 2346	2284-5 87-3	2286-5 87-3	H	2286-5 2287-3	— 9 ✓
GRIFFIN	A T	A T	A T	A T	H T	—	— ✓
AKINS	2290 P	2290	2284	—	—	Fp T 2290	T 2290
HARDISON	2290 P	2290	2290	2290	H	—	—
PIERCE	—	—	2290 S	2290 S	Fp S	2290 S	2290 S
SYPIER	2290 PS	2290 S	—	—	2290 Fp	2290	2290
PARKER, L.S.	—	—	2290	2290	2290 Fp	2290	2290
MARHELKO	—	2281	2290 T	2290 T	2290 Fp T 2290	2281	—

DEC 1 1974	SUN 1	MON 2	TUES 3	WED 4	THUR 5	FRI 6	SAT 7
EAKES	—	2306	2306	2306	2306	2306	—
BATTS	—	9952 S	S	S	S	S	—
PARKER	2289 pp	2289	2289	A	—	—	A T
SHACKELFORD	2283-5 2346-3 S pp	2283-5 2346-3	2283-5 2346-3	—	2284 S	2282-5 83-3	—
SMITH	2286-5 2287-3 pp	2286-5 2287-3	—	—	2286-5 87-3	2286-5 87-3	2286-5 87-3
WORLEY	2284	2284	2284	—	—	2284 T	2284 T
JONES	—	2281	2281	2281	2281	2281	—
WITHEROW	—	✓	✓	✓	✓	✓	—
BURTON	2284 pp T	2284	2284	2284	2284	—	—
RAYNOR	2284 pp S	2284	—	—	2284	2284	2284 ✓
FOY	2282 pp	2282	2282	—	—	2282-5 T 83-3	2282-5 T 83-3 ✓
JAMES	—	—	2281-4 S 2346-4	2281-4 S 2346-4	2281-4 S 2346-4	2281-4 S 2346-4	2281-4 S 2346-4
EMMONS	2285-2 2286-4 2287-2 pp T	2285-2 2286-4 2287-2	2285-2 2286-4 2287-2	2285-2 2286-4 2287-2	2285-2 T 86-4 87-2	—	—
BURGANUS	—	—	S ✓	S ✓	S ✓	2284-5 2283-3	2284 S ✓
LUCAS	2285 pp	2285	—	—	2285	2285	2285 S
CAMPBELL	—	—	2283-4 S 2284-4	2283-4 S 2284-4	2282-5 S 83-3	2289-4 S 82-4	2282-5 S 83-3
STONE	2282-5 2283-3 pp S	2282-5 2283-3	—	2282-5 2283-3	2282-5 T 83-3	—	—
LEE	2285 pp T	2286-5 2287-3	2285	2284	—	2285 S	—
RUSSO	A ✓	A ✓	A ✓	A ✓	A ✓	—	—
RIGGS	2286-5 2287-3 pp S	2286-4 2287-3 2288-1	2286-4 2287-3 2288-1	2286-4 2287-3 2288-1	—	—	2285-2 T 86-4 89-2 ✓
PADGETT	A ✓	A ✓	A ✓	A ✓	—	—	A ✓
MORTON	—	—	2282-4 S 2289-4	2282-4 S 89-4	2289 S	S ✓	2289 S ✓
SWEETING	2281 pp S	—	—	2281	2281	2281	2281
SMALLWOOD	2289 pp S	2289	—	—	A ✓	A ✓	2289 ✓
WOOTEN	2281-6 2346-2 pp T	2281-6 2346-2	2281-6 2346-2	2281-6 2346-2	2281-6 T 2346-2	—	—
RICH	—	2281	—	2282	—	2289 T	2289 T
HATCHER	2281 pp T	2281	2281	2281	2281	—	—
KELLY	—	—	2286-5 S 2287-3	2286-5 S 87-3	2286-5 S 87-3	2286-5 S 87-3	2286-5 S 87-3
CANNON	—	✓	✓	✓	✓	✓	—
CARPENTER	2282-5 2283-3 pp S	2282-5 2283-3	—	—	2282	A ✓	A ✓

SUN 1 MON 2 TUES 3 WED 4 THUR 5 FRI 6 SAT 7

HOLLAND	2281 ^{pb}	2281	2281	—	—	2281 ^T	2281 ^T
MEADOWS	—	A	A	A	2313	2313	— ✓
FRAZELLE	2282 ^{pb}	2281	2281	2289	2289	—	—
MONTFORD	2281-4 ^{pb} 2346-4	2281-4 2346-4	2281-4 2346-4	—	—	2281-6 ^T 2346-2	2281-6 ^F 2346-2
MUNDT	A ^S	—	—	A [✓]	A [✓]	A [✓]	A [✓] 10 [✓]
WETH. RC	—	—	2282-4 ^T 2289-4 ^S	2288 2289 ^S	2289 ^T	2289	2282-5 83-3
PEHOWIC	—	—	2281 ^S	2281 ^S	2281 ^S	2281 ^S	2281 ^S
HORNE	—	2285	2285	2285 ^S	2285	—	2285
WETH A.L.	2284 ^{ppt}	2289 ^T	2281	2283.5 2346-3	S [✓]	—	— ✓
VICK	—	2281-4 ^S 2346-4	S [✓]	2285 ^S	2284-5 87-3	2285-2 ^T 86-4 87-2	— 10 [✓]
GRIFFEN	—	—	2290 ^S	2290 ^S	2290 ^S	2290 ^S	2290 ^S
AKINS	2290 ^{ppt}	2290 ^T	2290	2290	2290 ^T	—	—
HARDISON	2290 ^{pb}	2290	2285	2290	2290	—	—
PIERCE	2290 ^{pps}	2290 ^S	—	—	2290	2290	2290
SPNIER	2290 ^{pb}	2290	2290	—	—	2290 ^F	2290 ^T
PARKER LS	—	—	2290	2290	2290	2290	2290
MARHELKO	2281-4 ^{pb} 2346-4	—	—	2281-4 2346-4	2281-4 2346-4	2281-4 2346-4	2281-4 2346-4

DEC-8-14 1974 SUN. 8 MON. 9 TUES. 10 WED. 11 THURS. 12 FRI. 13 SAT. 14

EAKES	—	2306	2306	2306	2306	2306	—
BATTS	—	9952 S	S	S	S	S	— X
PARKER, J.	2289 ^P T	2289 T	2289 T	A ✓	A ✓	—	— ✓
SHACKLEFORD	2282 ^P	2282	2282	—	—	2283.5 2346-3	2282.5 T 83-3
SMITH	2286.5 ^P 87-3	2286.4 87-3 88-1	2286-4 87-3 88-1	2286-4 87-3 88-1	—	—	2285-2 T 86-4 87-2
WORLEY	2284 ^P T	2284 T	2284 T	2284 T	2284 T	—	—
JONES	—	2281	2281	2281	2281	2281	—
WITHEROW	—	✓	CL ✓	CL ✓	✓	✓	— ✓
BURTON	—	—	2284 S	S ✓	2284 S	2284 S	2284 S ✓
RAYNOR	2284 ^P	2284	A	—	—	A	2284 T ✓
FOY	2282.5 2283-3 ^P T	2282.5 83-3 T	2282.5 T 83-3	2282.5 T 2283-3	2282.5 T 83-3	—	—
JAMES	A S	—	—	A	A	A	A ✓
EMMONS	—	—	2286.5 S 87-3	2286.5 S 87-3	2286.5 S 87-3	2286.5 S 87-3	2286.5 S 87-3
GURGANUS	2284 ^{PS}	2284 S	—	—	2284	2284	2284
LUCAS	2284.5 S 2284.5 S	2285 S	2285 S	2285 S	A S ✓	—	— ✓
CAMPBELL	2282.5 ^{PS} 83-3	2282.5 S 83-3	—	—	2282	2282	2282
STONE	—	—	2282.5 S 83-3	2284.5 S 83-3	2282.5 S 83-3	2282.5 S 83-3	2282.5 S 83-3
LEE	—	—	2285	2284	2285	2285 S	2285 S
RUSSO	—	—	2289 S	2289.5 S 82-3	2289 S	2289 S	2289 S
RIGGS	2285.2 ^P 86-4 87-2	2285.2 T 86-4 87-2	2285.2 T 86-4 87-2	2285.2 T 86-4 87-2	2285.2 T 86-4 87-2	—	—
PADGETT	2285 ^P	2285	—	—	2285	2285	2285
MORTON	2289 ^{PS}	2289 S	—	—	2289	2289	2289
SWEETING	2281 ^P	A ✓	A ✓	—	—	A T ✓	2281 T ✓
SMALLWOOD	2289 ^P	2289	A ✓	A ✓	—	—	2289 T ✓
WOOTEN	—	—	2281.4 S 2346-4	2281.4 S 2346-4	2281.4 S 2346-4	2281.4 S 2346-4	2281.4 S 2346-4
RICH	—	2281 S	2284.4 A ✓	—	2283.5 2346-3	2289 T	2283 ✓
HATCHER	—	—	2281 S	2281 S	2281 S	2281 S	2281 S
KELLY	2286.5 ^{PS} 87-3	2286.5 S 87-3	—	—	2286.5 87-3	2286.5 87-3	2286.5 87-3
CANNON	—	2281	A ✓	2281	✓	✓	— ✓
CARPENTER	2283.5 2346-3 ^P	2283.5 2346-3	2283.5 2346-3	2282	—	2282.5 T 83-3	—

DEC. 8-14-1974

SUN. 8 MON. 9 TUES. 10 WED. 11 THURS. 12 FRI. 13 SAT. 14

	SUN. 8	MON. 9	TUES. 10	WED. 11	THURS. 12	FRI. 13	SAT. 14
HOLLAND	2281 ^{PT}	2281 ^T	2281 ^T	2281 ^T	2281 ^T	—	—
MEADOWS	—	2313	2313	2313	2313	2313	—
FRAZELLE	—	2281	2281	2281	2281	2281	—
MONTFORD	2281-4 ^{PT} 2346-2	2281-6 ^T 2346-2	2281-6 ^T 2346-2	2281-6 ^T 2346-2	2281-6 ^T 2346-2	—	—
MUNDT	2281-4 ^P 2346-4	2281-4 2346-4	2281-4 2346-4	—	—	2281-6 ^T 2346-2	2281-6 ^T 2346-2
WETH, R.C.	—	2286-5 87-3	2289	2289	2289 ^T	2281 ^T	—
PEHOWIC	2281 ^{PS}	—	—	2281	2281	2281	2281
NORNE	—	2281	2281	2283	2282	2284 ^T	—
WETH, A.L.	2285 ^{PS}	3036 2287	2286-5 87-3	2289 ^T	2285 ^S	—	—
VICK	—	2281-4 ^S 2346-4	2286-3 87-1 A-4 ✓	2285	2286-5 87-3	2285-2 ^T 86-4 87-2	—
GRIFFIN	2290 ^{PS}	2290 ^S	—	—	2290	2290	2290
AKINS	—	—	2290 ^S	2290 ^S	2290 ^S	2290 ^S	2290 ^S
HARDISON	2290 ^P	2290	2290	2290	2284	—	—
PIERCE	2290 ^P	2290	2290	—	—	2290 ^T	2290 ^T
SPNIER	2290 ^{PT}	2290 ^T	2290 ^T	2290 ^T	2290 ^T	—	—
PARKER, L.S.	—	—	2290	2290	2290	2290-4 A-4	A-4 ✓
MARNELKO	2281-4 ^{PS} 2346-4	—	—	2281-4 2346-4	2281-4 2346-4	2281-4 2346-4	2281-4 2346-4

DEC-15-21	SUN. 15	MON. 16	TUES. 17	WED. 18	THURS. 19	FR. 20	SAT. 21
EAKES	—	2306 9952	2306	2306	2306	2306	—
BATTS	—	S	S	S	S	S	— X
PARKER, J.	—	—	2289 ^S	2289 ^S	2289 ^S	2289 ^S	2289 ^S
SNACKLEFORD	2282 ^P	A T	A T	A T	A T	—	— ✓
SMITH	A T	A T	A T	A T	A T	—	— ✓
WORLEY	—	—	2284 ^S	2284 ^S	2284 ^S	2284 ^S	A ^S ✓
JONES	—	A	A	A	A	A	— ✓
WITNEROW	—	S	S	S	S	S	— ✓
BURTON	2284 ^{PS}	2284 ^S	—	—	2284	2284	2284
RAYNOR	2284 ^{PT}	2284 ^T	2284 ^T	2284 ST 2283-3	A T	—	— ✓
FOY	—	—	2282-5 ^S 83-3	2282-5 ^S 83-3	2282-5 ^S 83-3	2282-5 ^S 83-3	2282-5 ^S 83-3
JAMES	2281-4 ^P 2346-4	2281-4 2346-4	2281-4 2346-4	—	—	2281-4 ^T 2346-2	2281-4 ^T 2346-2
EMMONS	2286-5 ^{PS} 87-3	2286-5 ^S 87-3	—	—	2286-5 ^S 87-3	2286-5 ^S 87-3	2286-5 ^S 87-3
GURGANUS	2284 ^P	2284	A ✓	—	—	2284 ^T	2284 ^T ✓
LUCAS	—	—	2285	2284	2285	2285 ^S	2285 ^S
CAMPBELL	2283-5 ^P 2346-3	2283-3 2346-1	2283-3 2346-3	—	—	2283-5 2346-3	2283-5 2346-3
STONE	A ✓	2282-5 ^S 83-3	—	—	2282	2282 ^{A-2}	2282 ✓
LEE	2285 ^P	2285	—	—	2285	2285	2285
RUSO	2289 ^{PS}	S	—	—	S	S	S ✓
RIGGS	—	—	2286-5 ^S 87-3	2286-5 ^S 87-3	2286-5 ^S 87-3	2286-5 ^S 87-3	2286-5 ^S 87-3
PADGETT	2285 ^{PS}	2285 ^S	2285 ^S	2285 ^S	2285 ^S	—	—
MORTON	2289 ^P	2289	2289	2289	—	—	A T ✓
SWEETING	2281 ^{PT}	2281 ^T	2281 ^T	2281 ^T	2281 ^T	—	— ✓
SMALLWOOD	2289 ^{PT}	2289 ^T	2289	2282-3 ^T 2289-5 ^T	2289 ^T	—	— ✓
WOOTEN	2281-4 ^{PS} 2346-4	—	—	2281-4 2346-4	2281-4 2346-4	2281-4 2346-4	2281-4 2346-4
RICH	—	2281 ^S	2284	2282-5 ^S 83-3	2283-5 2346-3	2289 ^T	—
HATCHER	2281 ^{PS}	—	—	A ✓ 2281-7	2281-6 A-2 ✓	2281	2281 ✓
KELLY	2286-5 ^P 87-3	2286-5 ^S 87-3	2286-5 ^S 87-3	2286-5 ^S 87-3	—	—	2285-2 ^T 86-4 87-2
CANNON	—	✓	✓	✓	✓	✓	✓
CARPENTER	2282-5 ^{PT} 83-3	2282	2282	—	—	2282-5 ^T 83-3	2282-5 ^T 83-3

DEC 15-21

	SUN, 15	MON, 16	TUES, 17	WED, 18	THURS, 19	FRI, 20	SAT, 21
HOLLAND	—	—	2281 S	2281 S	2281 S	A S	2281 S
MEADOWS	—	2313	2313	2313	2313	2313	—
FRAZELLE	—	2289 S	2281	—	2289	2289	2289
MONTFORD	—	—	2281-4 S 2346-4	2281-4 S 2387-4	2281-4 S 2346-4	2281-4 S 2346-4	2281-4 S 2346-4
MINDT	2281-6 T 2346-2	2281-6 T 2346-2	2281-6 T 2346-2	2281-6 T 2346-2	2281-6 T 2346-2	—	—
WETH. R. C.	—	2282 S 83-3	2282 S 83-3	S T	2282 S 83-3	—	2289 T
DEHOWIC	2281 P	2281	2281	—	—	2281 T	2281 T
HORNE	2282 S 83-3	—	—	2290 T	2284 T	2281 S	2284 S
WETH. A. L.	2285-2 T 86-4 87-2	2285-2 T 86-4 87-2	2285-2 T 86-4 87-2	2285-2 T 86-4 87-2	2285-2 T 86-4 87-2	—	—
UICK	—	2281-4 S 2346-4	2281-4 S 2281-4 S	2285	2286-5 87-3	2285-2 T 86-4 87-2	—
GRIFFIN	2290 P	2290	2290	—	—	2290 T	2290 T
AKINS	2290 PS	2290 S	—	—	2290	2290	2290
HARDISON	A	A	2284	2290	2290 T	—	—
PIERCE	2290 P T	2290 T	2290 T	A T	A T	—	—
SYNIAER	—	—	2290 S	2290 S	2290 S	2290 S	2290 S
PARKER, LIS	—	—	2290	2290	2290	2290	2290
MARNELKO	—	2281	2281	2281	2281	2281	—

12

12

ROBERT
MORTON
SHERWOOD
WOODST
HITCHER
WELL
CANNON
MARTIN

	SUN. 22	MON. 23	TUES. 24	WED. 25	THURS. 26	FRI. 27	SAT. 28
RAKES	—	2306 9952	2306 ⁷ A-1	H	A ✓	A ✓	— ✓
BATTS	—	S	S	H	S	S	— X
PARKER	2289 PS	2289 S	—	—	2289 Fp	2289	2289
SHACKLEFORD	—	—	2281	2282 ⁵ 2283 ³ Fp	2282 ⁵ 83-3	2282 ⁵ 83-3	2282 ⁵ 83-3
SMITH	—	—	2285-2 ⁵ 86-4 87-2	2286 ⁵ 87-3 Fp	2286 ⁵ 87-3	2286 ⁵ 87-3	2286 ⁵ 87-3
WORLEY	A ⁵ ✓	A ⁵ ✓	—	—	2284 Fp	2284	2284 ✓
JONES	—	2281	2281	H	2281	2281	—
WITHEROW	—	✓	3040-6 A-2 ✓	H	A ✓	A ✓	— ✓
BURTON	2284 ⁷	2284	2284 ^{Fp}	—	—	2284 ^T	2284 ^T
RAYNOR	—	—	2284 ^S	2284 ^{Fp}	2284 ^S	2284 ^S	2284 ^S
FOY	2282 ⁵ 83-3	2282 ⁵ 83-3	—	—	2282 ^{Fp}	2282	2282 ⁵ 83-3
JAMES	2281-4 ^T 2346-2	2281-4 ^T 2346-2	2281-6 ^T 2346-2	2281-6 ^T 2346-2	2281-6 ^T 2346-2	—	—
EMMONS	2286 ⁵ 87-3	2286 ⁵ 87-3 88-1	2286 ⁵ 87-3 88-1	2286 ⁵ 87-3	—	—	2286-2 ⁷ 86-4 87-2
GURGANUS	2284 ^T	2284 ^T	2284 ^T	2284 ^{Fp}	2284 ^T	—	—
LUCAS	A ⁵	A ⁵	—	—	H	A	A ✓
CAMPBELL	2282 ^{Fp}	2282	2282 ^{Fp}	—	—	2282 ⁵ 83-3	2282 ⁵ 2283-3
STONE	2283-5 ^{Fp} 2346-3	2283 ⁵ 2346-3	2283 ⁵ 2346-3 ^{Fp}	—	—	2283 ⁵ 2346-3	2283 ⁵ 2346-3
LEE	2285 ^{PS}	S ✓	S ✓	2285 ^{Fp}	2285 ^S	—	— ✓
RUSSO	S	S	S	H	—	—	S ^T ✓
RIGGS	2286 ⁵ 87-3	2286 ⁵ 87-3 85-1	—	—	2286 ⁵ 87-3	2286 ⁵ 87-3	A ✓ ✓
PADGETT	—	—	2285	2285 ^{Fp}	2285	2285 ^S	2285 ^S
MORTON	A ^T	A ^T	A ^T	H ^T	A ^T	—	— ✓
SWEETING	—	—	2281 ^S	2281 ^{Fp}	2281 ^S	2281 ^S	2281 ^S
SMALLWOOD	—	—	2289 ^S	2289 ^{Fp}	2289 ^S	2289 ^S	2289 ^S
WOOTEN	2281-4 ^P 2346-4	2281-2 2346-2	2281-4 2346-4 ^{Fp}	—	—	A ^T	A ^T ✓
RICH	—	2281 ^S	2281	2282 ⁵ 83-3 ^{Fp}	2283 ⁵ 2346-3	2289 ^T	—
HATCHER	2281 ^P	2281	2281 ^{Fp}	—	—	2281 ^T	2281 ^T
KELLY	2285-2 ^T 86-4 87-2	2285-2 ^T 86-4 87-2	2285-2 ^T 86-4 87-2	2285-2 ^T 86-4 87-2 ^{Fp}	2285-2 ^T 86-4 87-2	—	—
CANNON	—	—	2281	H	—	—	—
CARPENTER	2282-5 ^{Fp} 83-3	2282 ⁵ 83-3	2282 ⁵ 83-3	2282 ⁵ 83-3 ^{Fp}	2282 ⁵ 83-3	—	—

DEC. 22-28

	SUN 22	MON 23	TUES 24	WED 25	THURS. 26	FR 27	SAT 28
HOLLAND	2281 PS	—	—	2281 F	2281	2281	2281
MEADOWS	—	2313	2313	H	2313	2313	
FRAZELLE	2289 P	2289	2289	2289 F	—	—	2289 T
MONTFORD	2281-4 ^S 2346-4	—	—	2281-4 F 2346-4 F	2281-4 2346-4	2281-4 2346-4	2281-4 2346-4
MUNDT	—	—	2281-4 S 2346-4	2281-4 S 2346-4 F	2281-4 S 2346-4	2281-4 S 2346-4	2281-4 S 2346-4
WETH, R. C.	2284 PS	2284 S	2282-5 S 83-3 F	—	—	2290 T	2290 T
FENOWIC	2281 PT	2281 T	2281 T	2281 F	2281 T	—	—
HORNE	2285 P	2285	—	—	2285 F 4-4	2285	2285
WETH, A. L.	2289 PF	2289 T	2289 T	2289 F	2289 T	—	—
VICK	—	2281-4 S 2346-4	—	2285 F	2286-3 87-2 87-3	2285-2 T 86-4 87-2	2286-5 87-3
GRIFFIN	2290 PT	2290 T	2290 T	2290 F	2290 T	—	—
AKINS	2290 P	2290	2290 F	—	—	A T	A T
HARDISON	2290 P	2290	2290 S	2290 F	2290	—	—
PIERCE	—	—	A S	2290 F	2290 S	2290 S	2290 S
SYDNIER	2290 PS	2290 S	—	—	2284 F	2290	2290
PARKER, L. S.	—	—	2290	2290 F	2290	2290	2290
MARNELKO	—	2281-4 2346-4	2281	H	—	2281-6 T 2346-2	2281-6 T 2346-2

13V

✓

✓

✓

✓

✓

✓

✓

✓

✓

✓

✓

1975

DEC-29-JAN-4

SUN. 29 MON. 30 TUE. 31 WED. 1 THURS. 2 FRI. 3 SAT. 4

	SUN. 29	MON. 30	TUE. 31	WED. 1	THURS. 2	FRI. 3	SAT. 4
EAKES	—	2306	A ✓	9954 H	2306	2306	—
BATTS	—	9952 S	S	H	S	S	— X
PARKER	2289 P	2289	2289	2289 Fp	—	—	2289 T
SHACKLEFORD	2284-5 PS 83-3	2283-5 2346-3	—	—	Fp	2282	2282
SMITH	2284-5 PS 87-3	2286-5 87-3	—	—	2282 Fp 2286-4 2287-3 2288-1	2286-4 87-3 88-1	2286-5 87-3
WORLEY	2284 P	2284	H	—	—	S T	S T ✓
JONES	—	2281	2281	2281 Fp AM	A-4 2281-4	2281	— ✓
WITNEROW	—	A ✓	A ✓	H	A ✓	A ✓	— ✓
BURTON	2284 PT	2284 T	2284 T	2284 Fp T	2284 T	—	—
RAYNOR	2284 PS	2284-5 83-3	—	—	2284 Fp	2284	2284
FOY	2283-5 P 2346-3	2282-5 89-3	2283-5 P 2346-3	—	—	2283-5 2346-3	A ✓ ✓
JAMES	—	—	2281-4 S 2346-4	2281-4 S 2346-4	A ✓	A ✓	2281-4 S 2346-4 ✓
EMMONS	2285-2 P 86-4 87-2	2285-2 T 86-4 87-2	2285-2 T 86-4 87-2	2285-2 T 2286-4 Fp 2287-2	2285-2 T 2286-4 Fp 2287-2	—	—
GURGANUS	—	—	2284 S	2284 Fp S	2284 S	2284-5 S 2283-3	2284 S
LUCAS	2285 PS	2285 S	2285 S	2285 Fp S	2285 S	—	—
CAMPBELL	2282-5 P 83-3	2282-5 T 83-3	2282-5 T 83-3	2282-5 Fp T 2283-3	2282-5 T 2283-3	—	—
STONE	2282-5 P 83-3	2282	2282 Fp	—	—	2282-5 T 83-3	2282-5 T 83-3
LEE	—	—	2285	2284 Fp	2285	2285 S	2285 S
RUSSO	S	S	S	H	S	—	— ✓
RIGGS	2286-5 P 87-3	2286-5 87-3	2286-5 87-3	2286-4 Fp 2287-3 2288-1	—	—	2285-2 T 86-4 87-2
PADGETT	2285 P	A ✓	—	—	2285 Fp	2285	2285 ✓
MORTON	—	—	2289 S	2289 Fp S	2289 S	A ✓	2289 S ✓
SWEETING	2281 PS	—	—	2281 Fp	2281 S	—	— ✓
SMALLWOOD	2289 PS	2281 S	—	—	2289 Fp	2289	2289
WOOTEN	2281-6 P 2346-2	2281-6 T 2346-2	2281-6 T 2346-2	2281-6 T 2346-2 Fp	2281-6 T 2346-2	—	—
RICH	—	S ✓	S ✓	2282-5 Fp 83-3	2283-5 2346-3	2289 T	— ✓
HATCHER	2281 P T	2281 T	2281 T	2281 Fp T	2281 T	—	—
KELLY	—	—	2286-5 S 87-3	2286-5 S 2287-3	2286-5 S 87-3	2286-5 S 87-3	2286-5 S 87-3
CANNON	—	✓	✓	—	2281	—	2284 T
CARPENTER	—	—	2282-5 S 83-3	2282-5 S 2283-3 Fp	2282-5 S 83-3	2282-5 S 89-3	2282-5 S 83-3

1975
DEC-29-JAN-4

SUN, 29 MON, 30 TUES, 31 WED, 1 THURS, 2 FRI, 3 SAT, 4

	SUN, 29	MON, 30	TUES, 31	WED, 1	THURS, 2	FRI, 3	SAT, 4
HOLLAND	2281 P	2281	2281 Fp	—	—	2281 T	2281 T
MEADOWS	—	2313	2313.4 4A ✓	H	A ✓	2313	— ✓
FRAZELLE	—	A ✓	A ✓	N	A ✓	A ✓	— ✓
MONTFORD	2281.4 P 2346.4	2281.4 2346.4	2281.4 2346.4	—	—	A T 2281.4 T 2346.4	2281.4 T 2346.4 ✓
MUNDT	2281.4 PS 2346.4	—	—	2281.4 2346.4 Fp	2281.4 2346.4 Fp	S ✓	2281.4 2346.4 ✓
WETH, R.C.	2289 PT	2289 T	2289 T	—	2281	2284	—
PEHOWIC	—	—	2281 S	Fp S	2281	2281 S	2281 S
HORNE	2290 PT	2290 T	2281	2281 2282.5 83.3	—	—	2283.5 2346.3
WETH, A.L.	—	(A ✓)	A ✓	2289 Fp	2289	2281.4 2346.4	— ✓
VICK	—	2285	2286.4 4-A ✓	2285 Fp	2289.3	2285.2 T 86.4 87.2	— ✓
GRIFFIN	—	—	2290 S	Fp S	2290 S	2290 S	2290 S
AKINS	A T	A T	2290 T	Fp T	T	—	— ✓
HARDISON	2290 P	2290	2290	2290 Fp	2290	—	—
PIERCE	2290 PS	2290 S	—	—	2284 Fp	2290	2290
SYDNIER	2290 P	2290.5 3-A ✓	2284 Fp	—	—	2290 T	2290 T
PARKER, L.S.	—	—	2290	Fp	2290	2290	2290
MARHELLO	—	2281.4 S 2346.4	2281	H	2281.4 S 2346.4	2281.4 S 2346.4	—

1975 JAN. 5-11 JAN.	SUN. 5	MON. 6	TUES. 7	WED. 8	THUR. 9	FRI. 10	SAT. 11
FAKES	-	2306 9952	2306	2306	2306	2306	-
BATTS	-	S	S	S	S	S	- X
PARKER	PT 2289	T 2289	T 2289	T 2289	T 2289	-	-
SHACKLEFORD	2283-5 2346-3	S ✓	2283-5 2346-3	-	-	2283-5 2346-3	2283-5 2346-3 ✓
SMITH	2286-5 P 2287-3	2286-5 2287-3	2286-5 87-2 S-3 ✓	2286-5 87-3	-	-	9952 T S X
WORLEY	S ✓	S ✓	S ✓	2284 T	2284 T	-	- ✓
JONES	2281	2281	2281-6 A-2	2281	2281	2281	- ✓
WITHEROW	-	✓	✓	✓	✓	✓	-
BURTON	-	-	2284 S	2284 S	2284 S	2284 S	2284 S
RHYNOR	2284 P	2284	2284	-	-	2284 T	2284 T
FOY	2282 2281-4 PS	2282	2282-6 A-2 ✓	-	-	2282-5 T 83-3	2282 ✓
JAMES	2346-4	-	-	2281-4 2346-4	2281-4 2346-4	2281-4 2346-4	2281-4 2346-4
EMMONS	-	-	2286-5 S 87-3	2286-5 S 87-3	2286-5 S 87-3	2286-5 S 87-3	2286-5 S 87-3
GORGANUS	2284 PS	A-2 ✓ 2284-3 83-3	-	-	A ✓	2284	2284 ✓
LUCAS	-	-	2285 S	2284 S	2285 S	2285 S	2285 S
CAMPBELL	-	-	S	S	S	S	S ✓
STONE	2282-5 P 2283-3	2282-5 T 2283-3	2282-5 T 83-3	2282-5 T 83-3	2282-5 T 83-3	-	-
LEE	2285 P	2285	-	-	2285	2285	2285
RUSSE	-	-	2289 S	2289 S	2289 S	2289 S	2289 S
RIGGS	2285-2 PT 2286-4 2287-2	2285-2 T 2286-4 2287-2	2285-2 T 86-4 87-2	2285-2 T 86-4 87-2	2285-2 T 86-4 87-2	-	-
PROBETT	2285 PS	2285 S	2285 S	2285 S	2285 S	-	-
MORTON	2289 PS	2281 S	-	-	2289	2289	2289
SWEETING	2281 P	2281	2281	-	-	2281 T	2281 T
SMALLWOOD	A	A	A	A	-	-	A ✓
WOODEN	-	-	2281-4 S 2346-4	2281-4 S 2346-4	2281-4 S 2346-4	2281-4 S 2346-4	2281-4 S 2346-4
RICH	-	S	S	S	S	S	- ✓
HATCHER	-	-	2281 S	2281 S	2281-5	2281 S	2281 S
KELLY	2286-5 PS 2287-3	2286-5 S 87-3	-	-	2286-4 87-3 88-1	2286-4 87-3 88-1	2286-4 87-3 88-1
CANNON	-	✓	2289	✓	✓	2281-4 4A ✓	- ✓
CARPENTIER	2282-5 PS 2283-3	2282-5 S 89-3	-	-	2282	2282-5 T 83-3	2282-5 T 83-3 ✓

1975

JAN 5 - 11 JAN

	SUN. 5	MON. 6	TUES. 7	WED. 8	THUR. 9	FRI. 10	SAT. 11
HOLLAND	2281 ^{PT}	2281 ^T	2281 ^T	2281 ^T	2281 ^T	—	—
MEADOWS	—	2313	2313	2313	2313	2313	—
FRAZELLE	—	2281	—	2282-5 83-3	2289	2282-5 83-3	2282-5 83-3
MONTFORD	2281-6 ^{PT} 2346-2	2284 ^T	2281-6 ^T 2346-2	2281-6 ^T 2346-2	2281-6 ^T 2346-2	—	—
MUNDI	2281-4 ^P 2346-4	2281-4 2346-4	2281-4 2346-4	—	—	2281-6 ^T 2346-2	2281-6 ^T 2346-2
WETH., R.C.	2285 ^P	2283 ^{PS}	2284 ^T	2290 ^S	—	2289 ^T	—
PEHOWIC	2281	—	—	2281	2281	2281	2281
HORNE	2289 ^P	2289	—	2289	2283-5 2346-3	—	2289 ^T
WETH., A.L.	2284 ^{PT}	2286-5 2287-3	2282-5 83-3	2287-5 83-3	2282-5 83-3	—	—
VICK	—	2284 ^{PS}	2286-5 87-3	2286-4 87-2 85-2	—	2285-2 ^T 86-4 87-2	2285-2 ^T 86-4 87-2 ✓
GRIFFIN	2290	2290 ^S	—	—	2290	2290	2290
AKINS	—	—	2290 ^S	A ^S	2290 ^S	2290 ^S	2290 ^S ✓
HARDISON	2290 ^P	2290	2285	2290	2284	—	—
PIERCE	2290 ^{PT}	2290 ^T	2290 ^T	—	—	2290 ^T	2290 ^T
SPYNIER	2290	2290 ^T	2290 ^T	2290 ^T	2290 ^T	—	—
PARKER, L.S.	—	—	2290	2290	2290	2290-7 1-A ✓	2290 ✓
MARHELD	—	2281-45 2346-4	2281	2281	2289	2281	—

75

TAN. 12-18	SUN. 12	MON. 13	TUES. 14	WED. 15	THUR. 16	FR. 17	SAT. 18
FAKES	—	2306	2306	2306	2306	2306	—
BATTS	—	9952 S	S	S	S	S	—
PARKER	—	—	2289 ^S	2289 ^S	2289 ^S	2289 ^S	2289 ^S
SHACKLEFORD	2282 ^T	2282	2282	—	—	2283-5 2346-3	2283-5 2346-3
SMITH	<u>S</u>	9952 ^T S	S	S	S	—	—
WORLEY	—	—	2284 ^S	2284 ^S	2284 ^S	2284 ^S	A ^S
JONES	—	2281	2281	2281	2281	2281	—
WITHROW	—	✓	✓	✓	✓	✓	—
BURTON	2284 ^{PS}	2284-5 ^S 2283-3	—	—	2284	2284	2284
RAYNOR	2284 ^{PT}	2284 ^T	2284 ^T	2284 ^T	2284 ^T	—	—
FOY	2284-3 ^{PT}	2282-5 ^T 83-3	2282-5 ^T 83-3	2282-5 ^T 83-3	2282-5 ^T 83-3	—	—
JAMES	2281-4 ^P 2346-4	2281-4 ^P 2346-4	2281-4 ^P 2346-4	—	—	2281-6 ^T 2346-2	2281-6 ^T 2346-2
EMMONS	2286-5 ^{PS} 87-3	2286-5 ^S 87-3	—	—	2286-4 87-3 88-1	2286-4 87-3 88-1	2286-4 87-3 88-1
ORGANUS	2284 ^P	2284	A✓	—	—	2289 ^T	2289 ^T
LUCAS	2285 ^P	2285	—	—	2285	2285	2285
CAMBELL	S ^S	S ^S 56	—	—	2282	2282	2282
STONE	—	—	2282-5 ^S 83-3	2282-5 ^S 83-3	2282-5 ^S 83-3	2282-5 ^S 83-3	2282-5 ^S 83-3
LEE	2285 ^{PS}	2285 ^S	2285 ^S	2285 ^S	A ^S	—	—
RUSSO	2289 ^{PS}	2281 ^S	—	—	2289	2289	2289
RIGGS	—	—	2286-5 ^S 87-3	2286-5 ^S 87-3	2286-5 ^S 87-3	2286-5 ^S 87-3	2286-5 ^S 87-3
PADGETT	—	—	2285	2285	2285	2285 ^S	2285 ^S
MORTON	2289 ^P	2289	2289 ^T A-4✓	A✓	—	—	2289 ^T
SWEETING	2281 ^{PT}	2281 ^T	2281 ^T	2281 ^T	2281 ^T	—	—
SMALLWOOD	2289 ^{PT}	2289 ^T	2289 ^T	2289 ^T	2289 ^T	—	—
WOOTEN	2281-4 ^{PS} 2346-4	—	—	2281-4 2346-4	2281-4 2346-4	2281-4 2346-4	2281-4 2346-4
RICH	—	S ^S	S	S	S	S ^T	—
HATCHER	2281 ^{PS}	—	—	2281	2281	2281	2281
KELLY	2286-5 ^P 87-3	2286-4 87-3 85-1	2286-4 87-3 88-1	2286-4 87-3 88-1	—	—	2285-2 ^T 86-4 87-2
CANNON	—	✓	2281	2289	✓	✓	—
CARPENTER	A✓	2283-5 2346-3	2283-4 2346-2	—	—	2282-5 ^T 83-3	2282-5 ^T 83-3

JAN. 12-18

SUN. 12 MON. 13 TUES. 14 WED. 15 THUR. 16 FRI. 17 SAT. 18

HOLLAND	—	—	2281 S	2281 S	2281 S	2281 S	2281 S
MEADOWS	—	2313	2313	2313	2313	2313	—
FRAZELLE	2283 ^{5A} 2346 ⁻³	2281	2281	2283-5 2346-3	2281	—	—
MONTFORD	—	—	2281-4 S 2346-4	2281-4 S 2346-4	2281-4 S 2346-4	2281-4 S 2346-4	2281-4 S 2346-4
MUNDT	2281-6 ^T 2346-2	2281-6 ^T 2346-2	2281-6 ^T 2346-2	2281-6 ^T 2346-2	2281-6 ^T 2346-2	—	—
WETH., R.C.	—	2282-5 S 89-3	2284-6 2-A ✓	A ✓	A ✓	2289 ^T	— ✓
PETROWIC	2281 ^P	2281	2281	—	—	2281 ^T	2281 ^T
HORNE	2282 ^{PS} 83-3	—	2281-4 4-A ✓	2282	2285 S	—	2284 ^S ✓
WETH., A.L.	2285-2 ^{PT} 86-4 87-2	2285-2 ^T 86-4 87-2	2285-2 ^T 86-4 87-2	2285-2 ^T 86-4 87-2	2285-2 ^T 86-4 87-2	—	—
VICK	—	2284	2284	2284	2284	2285-2 ^T 86-4 87-2	— ✓
GRIFFIN	2290 ^P	2290	2290	—	—	2290 ^T	2290 ^T
AKINS	2290 ^{PS}	2290 ^S	—	—	2290	2290	2290 ✓
HARDISON	2290 ^P	2290	2285	2290	2290	—	—
PIERCE	2290 ^{PT}	2290 ^T	2290 ^T	2290 ^T	2290 ^T	—	—
SYPIEK	—	—	2290 ^S	2290 ^S	2290 ^S	2290 ^S	2290 ^S
PARKER, L.S.	—	—	2290	2290	2290	2290	2290 ✓
MARTELKO	—	2281-4 S 2346-4	2281	2281-4 4-A ✓	2281-4 4-A ✓	2281	— ✓

JAN. 19-25

	SUN. 19	MON. 20	TUES. 21	WED. 22	THURS. 23	FRI. 24	SAT. 25	
EAKES	—	2306 9952	2306	2306	2306	2306	—	
BATTS	—	S	S	S	S	S	—	X
PARKER	2289 ^{PS}	2289 ^{SS} 823	—	—	2289	2289	2289	
SNACKLEFORD	2282 ^P	2282 ST 833	2282 ^T 833	2282 ^T 833	2282 ST 833	—	—	
SMITH	—	—	9952 S	S	S	S	S	X
WORLEY	2284 ^{PS}	2284 ^{SS} 833	—	—	2284	2284	2284	
JONES	—	2281	2281	2281	A ✓	2281	—	✓
WITHEROW	—	✓	✓	✓	✓	A-2	—	✓
BURTON	2284 ^P	2284	2284	—	—	2284 ^T	2284 ^T	
RAYNOR	—	—	2284 S	2284 S	2284 S	2284 ^{SS} 833	2284 ^{SS} 833	
FOY	—	—	2282 ^{SS} 833	2282 ^{SS} 86-3	2282 ^{SS} 833	2282 ^{SS} 893	S ✓	✓
JAMES	2281-4 ^T 2346-2	2281-6 ^T 2346-2	2281-6 ^T 2346-2	2281-6 ^T 2346-2	2281-6 ^T 2346-2	—	—	
EMMONS	2286-5 ^{SP} 87-3	2286-4 87-3 88-1	S ✓	S ✓	—	—	2285-2 ^T 86-4 87-2	✓
GURGANUS	2284 ^T	2284 ^T	2284 ^T	2284 ^T	2284 ^T	—	—	
LUCAS	2285 ^{PS}	2285 S	2285-4 S 86-2 87-2	2285-5	2285 S	—	—	
CAMPBELL	2283-5 ^{SP} 2346-3	2283-5 2346-3	2283-5 2346-3	—	2283-4 A-4 ✓	—	2283-5 2346-3	✓
STONE	2282-5 ^{SS} 83-3P	S ✓	—	—	2282	2282-4 A-4 ✓	2282	✓
LEE	—	—	2285	2284	2285	2285 S	2285 S	
RUSSO	2289 ^P	2289	2289	2289	—	—	2289 ^T	
RIGGS	2286-5 ^{SS} 87-3P	2286-5 ^{SS} 87-3	—	—	2286-4 87-3 88-1	2286-4 87-3 88-1	2286-4 87-3 88-1	
PADGETT	2285 ^P	2285	—	—	2285	2285	2285	
MORTON	2289 ^{PT}	2289 ^T	2289 ^T	2289 ^T	2289 ^T	—	—	
SWEETING	—	—	2281 S	2281 S	2281 S	2281 S	2281 S	
SMALLWOOD	—	—	2289 S	2289 S	2289 S	S	2289 ^{SS} 82-3	✓
WOOTEN	2281-4 ^{HP} 2346-4	2281-4 2346-4	2281-4 2346-4	—	—	2281-4 ^T 2346-4	2281-4 ^T 2346-4	
RICH	—	S ✓	2282	2282	2283-5 2346-3	2289 ^T	—	✓
HATCHER	2281 ^P	2281	A ✓	—	—	2281 ^T	2281 ^T	
KELLY	A ✓	2285-2 ^T 86-4 87-2	2285-2 ^T 86-4 87-2	2285-2 ^T 86-4 87-2	2285-2 ^T 86-4 87-2	—	—	✓
CANNON	—	✓	✓	✓	✓	✓	—	
CARPENTER	2282-5 ^{SP} 833	S ✓	S ✓	—	—	2282-5 ^T 833	2282-5 ^T 833	✓

JAN. 19-25

	SUN. 19	MON. 20	TUES. 21	WED. 22	THURS. 23	FRI. 24	SAT. 25
HOLLAND	2281 PS	—	—	2281	2281	2281	2281
MEADOWS	—	2313	S ✓	2313	2313	2213	—
FRAZELLE	—	2281	2281	2281	2281	2281	—
MONTFORD	2281-4 PS 2346-4	—	—	2281-4 2346-4	2281-4 2346-4	2281-4 2346-4	2281-4 2346-4
MUNDT	—	—	2281-4 S 2346-4	2281-4 S 2346-4	2281-4 S 2346-4	2281-4 S 2346-4	2281-4 S 2346-4
WETH, R.C.I.	2281 PT	2281 T	2286-5 2287-3	2286-5 87-3	—	2285-2 T 2286-4 2287-2	—
DEHOWIC	A ✓	A ✓	2281	2281	2281	—	— ✓
HORNE	—	2281 S	2281 T	2283-5 2346-3	2346-4 A-4 ✓	2283-5 2346-3	— ✓
WETH, A.L.I.	—	—	2286-2 S A-6 ✓	2286-5 S 87-3	2286-5 S 87-3	2286-5 S 87-3	2286-5 S 87-3 ✓
VICK	2285-20 T 234-4 872	2282	2282	2285	2282	—	— ✓
GRIFFIN	2290 PT	2290 T	2290 T	2290 T	2290 T	—	—
ARINS	2290 P	2290	2290	—	—	2290 T	2290 T
HARDISON	2290 P	2290	2286-5 87-3	2290	A ✓	—	— ✓
PIERCE	—	—	2290 S	2290 S	2290 S	2290 S	2290 S
SYPIER	2290 PS	2290 S	—	—	2290	2290	2290
PARKER, L.S.	—	—	2290	2290	2290	2290	2290
MARHELKO	—	2281-4 S 2346-4	A ✓	2281	2281	2281-4 2314	— ✓

	SUN. 26	MON. 27	TUES 28	WED. 29	THURS. 30	FRI. 31	FEB SAT 1
EAKES	—	2306 9952	2306	2304	2306	2306	—
BATTS	—	S	S	S	S	S	—
PARKER	A ✓	A ✓	A ✓	A ✓	—	—	2289 T ✓
SNACKLEFORD	—	—	2282-55 2289-3	2282-55 83-3	A ✓	A ✓	A ✓ ✓
SMITH	S S	9952 S	—	—	S	S	S X
WORLEY	2284 P	2284	2284	—	—	2284 T	2284 T ✓
JONES	—	2281 4007	2281	2281	0830 2281	2281	—
WITHEROW	—	✓	✓	✓	875	✓	—
BURTON	2284 PT	2284 T	2284 T	2284 T	2284 T	—	—
RAYNOR	2284 PS	2284 S	—	—	2284	2284	2284 ✓
FOY	2282-55 83-3	2282-55 83-3	—	—	2282	2282	2282 ✓
JAMES	—	—	2281-45 2346-4	2281-4 S 2346-4	2281-4 S 2346-4	2281-4 S 2346-4	2281-4 S 2346-4
EMMONS	2285-2T 86-4 87-2	2285-2T 86-4 87-2	2285-2T 86-4 87-2	2285-2T 86-4 87-2	2285-2T 86-4 87-2	—	—
GURGANUS	—	—	2284-55 83-3	2284 S	2284 S	2284 S	2284 S ✓
LUCAS	—	—	2285	A ✓	2286-4 87-3 88-1	2285 S	2285 S ✓
CAMPBELL	2282 P	2282	2282	—	—	2282-5T 83-3 ✓	2282-5T 83-3 ✓
STONE	2283-5P 2346-3	2283-5 2346-3	2283-5 2346-3	—	—	2283-5 2346-3	2283-5 ✓ 2346-3
LEE	2285 P	2285	—	—	2285	2285	2285 ✓
RUSO	2289 PT	2289 T	2289 T	2289 T	2289 T	—	—
RIGGS	2286-5P 87-3	2286-4 87-3 88-1	2286-4 87-3 88-1	2286-4 87-3 88-1	—	—	2285-2T 86-4 87-2 ✓
PADGETT	2285 PS	2285 S	2285 S	2285 S	2285 S	—	—
MORTON	—	—	S ✓	2289 S	2289 S	2289 S	2289 S ✓
SWEETING	2281 9S	—	—	2281	2281	2281	2281
SMALLWOOD	2289 PS	2289 S	—	—	2289	2289	2289 ✓
WOODEN	2281-6PT 2346-2	2281-6T 2346-2	2281-6 T 2346-2	2281-6 T 2346-2	2281-6T 2346-2	—	—
RICH	—	A ✓	2290	A ✓	2283-5 2346-3	A ✓	— ✓
HATCHER	2281 PT	2281 T	2281 T	2281 T	2281 T	—	—
KELLY	—	—	2286-5 S 87-3	2286-5 S 87-3	2286-5 S 87-3	2286-5 S 87-3	A ✓ ✓
CANNON	—	2281	✓	✓	✓	A-4 ✓	— ✓
CARPENTER	2282-5PT 83-3	2282-5T 83-3	2282-5T 83-3	2282-5T 83-3	2282-5T 83-3	—	—

JAN. 26 - FEB 7

	SUN. 26	MON. 27	TUES. 28	WED. 29	THURS. 30	FRI. 31	SAT. 1
HOLLAND	2281 P	2281	2281	—	—	2281 T	2281 T
MEADOWS	—	2313	2313	2313	2313	2313	—
FRAZELLE	—	2281	2289	2283-5 2346-3	2289	2286-5 87-3	—
MONTFORD	2281-4P 2346-4	2281-4 2346-4	2281-4 2346-4	—	—	2281-6 T 2346-2	2281-6 T 2346-2
MUNDT	2281-4PS 2346-4	—	—	2281-4 2346-4	2281-4 2346-4	2281-2 2346-2	2281-4 2346-4
WETN, R.C.	2289 P	2281 S	—	2284	—	2285-2 T 80-4 87-2	2286-5 S 87-3
PENOWIC	—	—	2281 S	2281 S	2281 S	2281 S	2281 S
HORNE	—	2289	2289	2289	—	2289 T	2282-5 S 83-3
WETN, A.L.	2286-5PS 87-3	2286-5 S 87-3	—	—	S	S	2286-5 87-3
VICK	—	2283-5 2346-3	2283-5 2346-3	2282	2282-5 S 2283-3	2282-5 S 83-3	—
GRIFFIN	—	—	2290 S	2290 S	2290 S	2290 S	2290 S
AKINS	2290 P	2290 T	2290 T	2290 T	2290 T	—	—
HARDISON	2290 P	2290-2 A-6	2290	2285	2290	—	—
PIERCE	2290 PS	2290 S	—	—	A	2290	2290
SYPIER	2290 P	2290	2290	—	—	2290 T	2290 T
PARKER, L.S.	—	—	2290	2290	2290	2290	2290
MARNELKO	—	2281-4 S 2346-4	2281	2290	2281	2281	—

FEB-2-8	SUN. 2	MON. 3	TUES. 4	WED. 5	THURS. 6	FRI. 7	SAT. 8
EAKES	-	2304 9952	2304	A ✓	2304	2306	- ✓
BATTS	-	S	S	S	S	S	- X
PARKER	2289 ^{PT}	2289 ^T	2289 ^T	2289 ^T	2289 ^T	-	-
SHACKLEFORD	A ✓	2282 ^{SS} 83-3	-	-	2282	2287	2282 ✓
SMITH	S	9952 S	S	S	-	-	S ^T X
WORLEY	2284 ^{PT}	2284 ^T	2284 ^T	2284 ^T	2284 ^T	-	-
JONES	-	2281	2281	A ✓	2281	2281	- ✓
WITHEROW	-	✓	✓	✓	✓	✓	-
BURTON	-	-	2284 ^S	2284 ^S	2284 ^S	2284 ^S	2284 ^S
RAYNOR	2284 ^P	2284	S	-	-	S ^T	S ^T ✓
FOY	2283-5 ^P 2346-3	2283-5 2346-3	2283-5 2346-3	-	-	2283-5 2346-3	2283-5 2346-3
JAMES	2281-4 ^{PS} 2346-4	-	-	2281-4 2346-4	2281-4 2346-4	2281-4 2346-4	2281-4 2346-4
EMMONS	-	-	2286-5 ^S 87-3	2286-5 ^S 87-3	2286-5 ^S 87-3	2286-5 ^S 87-3	2286-5 ^S 87-3
GURGANUS	2289 ^{PS}	2289-6 ^S	-	-	2284	2284	2284 ✓
LUCAS	2285 ^P	2285	-	-	2285-4	A ✓	2285 ✓
CAMPBELL	2282-5 ^{PT} 83-3	2282-5 ^T 83-3	2282-5 ^T 83-3	2282-5 ^T 83-3	2282-5 ^T 83-3	-	-
STONE	2282 ^P	2282	2282	-	-	2282-5 ^T 84-5	2283-3 ^T 84-5
LEE	2285 ^{PS}	2285 ^S	2285 ^S	2285 ^S	2285 ^S	-	-
RUSSO	-	-	2289 ^S	2289 ^S	2289 ^S	2289 ^S	2289 ^S
RIGGS	2285-2 ^{PT} 86-4 87-2	2285-2 ^T 86-4 87-2	A ^T	A ^T	A ^T	-	- ✓
PADGETT	-	-	2285	2285	2285	2285 ^S	2285 ^S
MORTON	2289 ^{PS}	2289 ^S	-	-	2289	2289	2289
SWEETING	2281 ^P	A ✓	A ✓	-	-	2281 ^T	2281 ^T ✓
SMALLWOOD	2289 ^P	2289	2289	2289	-	-	2289-5 ^T 82-3
WOOTEN	-	-	2281-4 ^S 2346-4	2281-4 ^S 2346-4	2281-4 ^S 2346-4	2281-4 ^S 2346-4	2281-4 ^S 2346-4
RICH	-	2281 ^S	2283-5 ^T 86-4 87-2	2283-5 2346-3	2283-5 2346-3	2290 ^T	-
HATCHER	-	-	2281 ^S	2281 ^S	2281 ^S	2281 ^S	2281 ^S
KELLY	2286-5 ^{PS} 87-3	2286-5 ^S 87-3	-	-	S	S	S ✓
CANNON	-	-	✓	✓	✓	2286-5 87-3	2286-5 87-3
CARPENTER	-	-	2282-5 ^S 83-3	2282-5 ^S 83-3	2282-5 ^S 83-3	2282-3 ^T 84-4	A ✓ ✓

FEB-2-8

HOLLAND

MEADOWS

FRAZELLE

MONTFORD

MUNDT

WETH, R.C.I

DEHOWIC

HORNE

WETH, A.L.I

VICK

GRIFFIN

ARKINS

HARDISON

PIERCE

SYPIER

FARKER, L.S.

MARHENKO

	SUN. 2	MON. 3	TUES. 4	WED. 5	THURS. 6	FRI. 7	SAT. 8
HOLLAND	2281 PT	2281 T	2281 T	2281 T	2281 T	—	—
MEADOWS	—	2313	2313	2313	2313	2313	—
FRAZELLE	—	open 2281	2281	2282	2281	open 2281	—
MONTFORD	2281-6 PT 2346-2	2281-6 T 2346-2	2281-6 T 2346-2	2281-6 T 2346-2	2281-6 T 2346-2	—	—
MUNDT	2281-4 P 2346-4	2281-4 T 2346-4	2281-4 T 2346-4	—	—	2281-4 T 2346-2	2281-6 T 2346-2
WETH, R.C.I	2282-5 PS 83-3	—	S ✓	S ✓	2285-2 T 86-4 87-2	2285-2 T 86-4 87-2	—
DEHOWIC	2281 PS	—	—	2281	2281	2281-1 7-A ✓	2281
HORNE	—	—	2284	2284	2286-5 87-3	2285	2282-5 83-3
WETH, A.L.I	2286-5 P 87-3	2286-4 T 87-3 88-1	2286-4 T 87-3 88-1	2286-4 T 87-3 88-1	—	—	2285-2 T 86-4 87-2
VICK	—	2282	2282	2285-2 T 86-4 87-2	2282	2282-5 83-3	—
GRIFFIN	2290 PS	2290 S	—	—	2290	2290	2290
ARKINS	—	—	2290 S	2290 S	2290 S	2290 S	2290 S
HARDISON	2290 P	2290	2286-5 87-3	2290	2286-5 87-3	—	—
PIERCE	2290 P	2290	2290	—	—	S T	2290 T ✓
SYPIER	2290 PT	2290 T	2290 T	2290 T	2290 T	—	—
FARKER, L.S.	—	—	2290	2290	2290	2290	2290
MARHENKO	—	2281-4 S 2346-4	2281	2281	2281	2281-4 4-A ✓	—

FEB. 9-15 SUN. 9 MON. 10 TUES 11 WED, 12 THURS, 13 FRI, 14 SAT, 15

EAKES	—	2306 9952	2306	2306	2306	2306	—
BATTS	—	S	S	S	S	S	—
PARKER	—	—	2289 S	2289 S	2289 S	2289 S	2289 S
SHACKLEFORD.	2283.5P 2346-3	2283.5 2346-3	—	—	2282	2283.5 2346-3	2283.5 2346-3
SMITH	S	T	S	T	S	T	—
WORLEY	—	—	2284 S	2284 S	2284 S	2284 S	2284 S
JONES	—	2281	2281	2281	2281	2281	—
WITHERDOW	—	✓	✓	✓	✓	✓	—
BURTON	2284 PS	2284 S	—	—	S ✓	2284	2284
RAYNOR	S	T	S	T	2284 T	2284 T	—
FOY	2282 P	2282	2282	—	—	2282.5T 83-3	2282.5 T 83-3
JAMES	2281.4 P 2346-4	2281-4 2346-4	2281-4 2346-4	—	—	2281.6T 2346-2	2281-6 T 2346-2
EMMONS	2286.5PS 87-3	S ✓	—	—	2286-4 87-3 88-1	2286-4 87-3 88-1	2286-4 87-3 88-1
GURGANUS	2284 P	2284	2284	—	—	2284 T	2284 T
LUCAS	2285 PS	2285.5 86-4 87-2	2285 S	2285 S	S	—	—
CAMPBELL	—	—	2282.5S 83-3	2282.5S 83-3	2282.5S 83-3	2282.5S 83-3	2282.5S 83-3
STONE	2282.5PT 83-3	2282.5T 83-3	S ✓	2282.5T 83-3	2282.5T 83-3	—	—
LEE	—	—	2285	2285	2284	A S	2285 S
RUSSO	2289 PS	S ✓	—	—	S ✓	S ✓	2289
RIGGS	—	—	2286.5S 87-3	2286.5S 87-3	2286.5S 87-3	2286.5S 87-3	2286.5S 87-3
PADGETY	2285P	2285	—	—	2285	2285	2285
MORTON	2289 P	2289	2289	2289	—	—	2289 T
SWEETING	2281 PT	2281 T	A ✓	A ✓	2281 T	—	—
SMALLWOOD	2289 PT	2289 T	2289 T	2289 T	2289 T	—	—
WOOTEN	2281.4 PS 2346-4	—	—	2281-4 2346-4	2281-4 2346-4	2281-4 2346-4	2281-4 2346-4
RICH	—	2281 S	2282.5T 83-3	2284	2283-5 2346-3	2285.2T 87-2	—
HATCHER	2281 PS	—	—	2281	2281	2281	A ✓
KELLY	S	S	S	S	—	—	S T ✓
CANNON	—	✓	✓	✓	4-A ✓	✓	— ✓
CARPENTER	2282.5PS 83-3	2282.5S 89-3	2283.5 2346-3	—	—	2282	2282

FEB. 9-15

	SUN. 9	MON. 10	TUES. 11	WED. 12	THURS. 13	FRI. 14	SAT. 15
HOLLAND	—	—	2281 ^S	2281 ^S	2281 ^S	2281 ^S	2281 ^S
MEADOWS	—	2313	2313	2313	2313 ⁴ H-AV	2313	—
FRAZELLE	—	2289	2281	2282 ^S 2283 ^S	2289	2289	—
MONTFORD	—	—	A ^S	A ^S	2281-4 ^S 2346 ^f	2281-4 ^S 2346 ^f	2281-4 ^S 2346 ^f
MUNDT	S ^T	S ^T	2281 ^T	2281-4 ^T 2346-2	2281-6 ^T 2346-2	—	—
WETH, R. C.	2284 ^{PT}	2284 ^T 2290-3	2284 ^T 80-3	2281 ^T	—	2-5 ^T 2289	—
PENOWIC	2281 ^P	2281	2281	—	—	2281 ^T	2281 ^T
HORNE	2280 ^{PT}	S ^T	S ^T	S ^T	—	—	2281
WETH, A. L.	2285-2 ^{PT} 86-4 87-2	2285-2 ^T 86-4 87-2	2285-2 ^T 86-4 87-2	2285-2 ^T 86-4 87-2	2285-2 ^T 86-4 87-2	—	—
VICK	2286-5 ^P 87-3	2286-4 ^T 87-3 88-1	2286-4 ^T 87-3 88-1	2286-4 ^T 87-3 88-1	—	—	2285-2 ^T 80-4 87-2
GRIFFIN	2290 ^P	2290	2290	—	—	2290 ^T	2290 ^T
AKINS	2290 ^{PS}	2290 ^S	—	—	2290	2290	2290
HARDISON	2290 ^P	2290	2286-5 ^S 87-3	2290	2290 ^T	—	—
PIERCE	S ^T	S ^T	S ^T	2290 ^T	A ^T	—	—
SYPIER	—	—	2290 ^S	2290 ^S	2290 ^S	2290 ^S	2290 ^S
PARKER, L. S.	—	—	2290	2290	2290	2290	2290
MARHELKO	—	2281-4 ^S 2346-4	2281-4 ^S 2346-4	2281-4 ^S 2346-4	2286-5 ^S 87-3	2281	—

FEB-16-22	SUN. 16	MON. 17	TUES. 18	WED. 19	THURS. 20	FRI. 21	SAT. 22
EAKES	—	9954 H	2306	2306	2306	2306	—
BATTS	—	H	9952 S	S	S	S	—
PARKER	2289 ^{PS}	2289 ^S PP	—	—	2289	2289	2289
SHACKLEFORD	2282 ^P	2282 ^{FP}	2282	—	—	2283-5 2346-3	2283-5 2346-3
SMITH	—	—	N S	9952 S	S	S	S
WORLEY	2284 ^{PS}	2284 ^S FP	—	—	S	S	S
JONES	—	H	2281	2281	A ✓	2281	—
WITHEROW	—	H	✓	✓	✓ 24 4-A ✓	A ✓	—
BURTON	2284 ^P	2284 ^{FP}	A ✓	—	—	2284 ^T	2284 ^T
RAYNOR	—	—	2284 ^S FP	2284 ^S	2284 ^S	2284 ^S	2284 ^S
FOY	2282-5 ^{PT} 83-3	2282-5 ^S 83-3	2282-5 ^T 83-3	2282-5 ^T 83-3	2282-5 ^T 83-3	—	—
JAMES	2281-6 ^{PT} 2346-2	2281-6 ^T 2346-2	2281-6 ^T 2346-2	2281-6 ^T 2346-2	2281-6 ^T 2346-2	—	—
EMMONS	2286-5 ^P 87-3	2286-5 ^{FP} 87-3	2286-5 ^T 87-3	2286-5 ^T 87-3	—	—	2285-2 ^T 86-4 87-2
GURGANUS	2284 ^{PT}	2284 ^{FP}	2284 ^T	A ✓	A ✓	—	—
LUCAS	—	—	2285 ^{FP}	2285	2285	2285-2 ^S 86-4 87-2	2285 ^S
CAMPBELL	2282-5 ^{PS} 83-3	2282-5 ^S 83-3	—	—	2282	2282-5 ^S 83-3	2282-5 ^S 83-3
STONE	—	—	2282-5 ^S 83-3	2282-5 ^S 83-3	2282-5 ^S 83-3	2282	2282
LEE	2285 ^P	2285 ^{FP}	—	—	2284	2285	2285
RUSSO	2289 ^P	2289 ^{FP}	2289	2289	—	—	2289 ^T
RIGGS	2286-5 ^{PS} 87-3	2286-5 ^S 87-3	—	—	2286-4 87-3 88-1	2286-4 87-3 88-1	2286-4 87-3 88-1
PADGETT	2285 ^{PS}	2285 ^{FP}	2285 ^S	2285 ^S	2285 ^S	—	—
MORTON	2289 ^{PT}	2289 ^{FP}	2289 ^T	2289 ^T	2289 ^T	—	—
SWEETING	—	—	2281 ^{FP}	2281 ^S	2281 ^S	2281 ^S	2281 ^S
SMALLWOOD	—	—	2289 ^{FP}	2289 ^S	2289 ^S	2289 ^S	2289 ^S
WOOTEN	2281-4 ^P 2346-4	2281-4 ^{FP} 2346-4	2281-4 2346-4	—	—	2281-6 ^T 2346-2	2281-6 ^T 2346-2
RICH	—	2281 ^S FP	2290	2284	2283-3 2346-3	2289 ^T	—
HATCHER	2281 ^P	2281 ^{FP}	2281	—	—	2281 ^T	2281 ^T
KELLY	S	H	S	S	S	—	—
CANNON	—	—	7 ^{FP} J.H.	✓	✓	✓	2284
CARPENTER	2283-5 ^P 2346-3	2283-5 ^{FP} 2346-3	2283-5 2346-3	—	—	2282-5 ^T 83-3	2282-5 ^T 83-3

FEB 17
HILL
MEAD
FRAN
MONT
MUND
WETH
FEAR
HORN
WETA
VICK
GRIF
AK
HAR
FIE
SYP
YAN
MA

FEB. 16-24

	SUN. 16	MON. 17	TUES. 18	WED 19	THURS 20	FRI, 21	SAT, 22
HOLLAND	2281 ^{RS} _{FP}	—	—	2281	A ✓	2281	2281
MEADOWS	—	H	2313-7 _{AV}	2313	2313	2313	— ✓
FRAZELLE	—	H	2281	2282	2281	2281	—
MONTFORD	2281-4 ^{RS} _{FP} 2346-4	—	—	2281-4 2346-4	2281-4 2346-4	2281-4 2346-4	2281-4 2346-4
MUNDT	—	—	2281-4 ^S 2346-4 _{FP}	2281-4 ^S 2346-4	2281-4 ^S 2346-4	2281-4 ^S 2346-4	2281-4 ^S 2346-4
WETH, R.C.	—	H	A	A	A	A	— ✓
PENOWIC	2281 _{PT}	2281 _{FP}	2281 _T	2281 _T	2281 _T	—	—
HORNE	—	H	2284	2284 _T	2284 _T	2284	—
WETH, A.L.	—	—	2284-5 ^S 87-3 _{FP}	2286-5 ^S 87-3	2286-5 ^S 87-3	2285-2 ^S 86-4 87-2	2286-2 ^S 87-3
VICK	2285-2 _{PT} 86-4 87-2	2285-2 _T 86-4 87-2	2285-2 _T 86-4 87-2	2285-2 _T 86-4 87-2	2285-2 _T 86-4 87-2	—	— ✓
GRIFFIN	2290 _{PT}	2290 _{FP}	2290 _T	2290 _T	A ✓	—	— ✓
AKINS	2290 _P	2290 _{FP}	2290-7 0900-1000 _{FP}	—	—	2290 _T	2290 _T
HARDISON	2290 _P	2290 _{FP}	2286-5 ^S 87-3	2290	2290 _T	—	—
PIERCE	—	—	2290 _{FP} ^S	2290 ^S	2290 ^S	2290 ^S	2290 ^S
SYPNIER	2290 _{PS}	2290 _{FP} ^S	—	—	2290	2290	2290
PARKER, L.S.	—	—	2290 _{FP}	2290	2290	2290	A ✓ ✓
MARNELLO	—	2281-4 ^S 2346-4 _{FP}	2283-5 2346-3	2283-5 2346-3	2281	—	2290

FEB. 23 - MAR.	SUN. 23	MON. 24	TUES 25	WED. 26	THURS. 27	FRI, 28	SAT 1
EALES	—	2306 9952	2306	2306	2306	2306	—
BATTS	—	S	S	S	S	S	—
PARKER	2289 P	2289	2289	2289	—	—	2289 T
SHACKLEFORD	2282-P S	2282-5T 83-3 S	2282-5T 83-3	2282-5T 83-3	2282-5T 83-3	—	—
SMITH	S	S	—	—	S	S	S
WORLEY	S	S	S	—	—	2284 T	2284 T
JONES	—	2281	2281	2281	2281	2281	—
WITNEROW	—	✓	✓	✓	✓ 2-AM	✓	—
BURTON	2284 PT 1-A	2284 T	2284 T	2284 T	2284 T	—	—
RAYNOR	2284 PS	2284 S	—	—	2284	2284	2284
FOY	—	—	2282-5S 83-3	2282-5S 83-3	2282-5S 83-3	2282-5S 83-3	2282-5S 83-3
JAMES	—	—	2281-4S 2346-4	2281-4S 2346-4	2281-4S 2346-4	2281-5S 2346-3	2281-5S 2346-3
EMMONS	2285-2T 86-3 89-2	2285-2T 86-4 89-2	2285-2T 86-4 87-2	2285-2T 86-4 87-2	2285-2T 86-4 87-2	—	—
GURGANUS	—	—	2284 S	2284 S	2284 S	2284 S	2284 S
LUCAS	2285 P	2285	—	—	2285	2285	2285
CAMPBELL	2283-5P 2346-3	2283-5 2346-3	2283-5 2346-3	—	—	2283-3 2346-1	2283-5 2346-3
STONE	2282-5PS 83-3	2282-5S 83-3	—	—	2282-4 P	2282	2282
LEE	2285 PS	2285 S	A S	2285 S	2285 S	—	—
RUSSO	2289 PT 1-A	2289 T	2289 T	2289 T	2289 T	—	—
RIGGS	2286-5P 87-3	2286-4 87-3 88-1	2286-4 87-3 88-1	2286-4 87-3 88-1	—	—	2285-2 T 86-4 87-2
MADGETT	—	—	2285	2285	2285	2285 S	2285 S
MORTON	—	—	2289 S	2289 S	2289 S	2289 S	2289 S
SWEETING	2281 PS	—	—	2281	2281	2281	2281
SMALLWOOD	2289 PS	2289 S	—	—	2289	2289	2289
WOOTEN	2281-4 T 2346-3	2281-6 T 2346-2	2281-6 T 2346-2	2281-6 T 2346-2	2281-6 T 2346-2	—	—
RICH	—	2281 S	2290	2282	2283-5 2346-3	2289 T	—
HATCHER	2281 PT 1-A	2281 T	2281 T	2281 T	2281 T	—	—
KELLY	—	—	2286-5 87-3	2286-5 S 2287-3	2286-5 S 87-3	2286-5 S 87-3	2286-5 S 87-3
CANNON	—	✓	✓	✓	A	✓	—
CARPENTER	2282-5PT 83-3	2282	2282	—	—	2282-5 T 83-3	2282-5 T 83-3

FEB. 23 - 1 MAR.

	SUN, 23	MON, 24	TUES 25	WED, 26	THURS 27	FRI, 28	SAT, 1
NOLLAND	2281 ^P	2281	2281	—	—	A ^T	A ^T ✓
MEADOWS	—	2313	2313	S ✓	S ✓	2313	— ✓
FRAZELLE	2284 ^P	2281	2281	2283-5 2346-3	2281	—	—
MONTFORD	2281-4 ^P 2346-4	2281-4 2346-4	A ✓	—	—	2281-6 ^T 2346-2	2281-6 ^T 2346-2 ✓
MUNDT	2281-4 ^{OS} 2346-4	—	—	2281-4 2346-4	2281-4 2346-4	2281-4 2346-4	2281-4 2346-4
WETH, R.C.	—	—	2281-4 2346-4	2281-4 2346-4	2281-4 2346-4	2285-2 ^T 86-4 87-2	2281- ^T
PENOWIC	—	—	2281	2281	2281	2281	2281 ^S
HORNE	—	2284	2285 ^S	2284	2282	2281 ^T	—
WETH, A.L.	2286-5 ^S 87-3	2286-5 ^S 87-3	—	—	2286-4 87-3 88-1	2286-4 87-3 88-1 ✓	2286-4 87-3 88-1 ✓
VICK	—	2284	2284	2286-5 87-3	2286-5 87-3	2286-5 87-3	— ✓
GRIFFIN	—	—	2290 ^S	2290 ^S	2290 ^S	2290 ^S	2290 ^S
AKINS	TIME CHANGE 2290 ^{PT} 1-A ✓	2290 ^T	2290 ^T	2290 ^T	2290 ^T	—	— ✓
HARDISON	S ✓	S ✓	S ✓	2290	2290	—	— ✓
PIERCE	2290 ^{PS}	2290 ^S	—	—	2290	2290	2290
SYPIER	2290 ^P	2290	2290	—	—	2290 ^T	2290 ^T
PARKER, L.S.	—	—	2290	2290	2290	2290	2290 ✓
MARHELKO	—	2281-4 ^S 2346-4	—	2282	2282	2282	2281-4 ^S 2346-4

	SUN. 2	MON. 3	TUES 4	WED, 5	THURS 6	FRJ, 7	SAT, 8
MARCH 2-8							
ERKES	-	2306 9952	2306	2306	2306	2306-7 A-1 ✓	- ✓
BATTS	-	S	S	S	S	S	- X
PARKER	2289 PT	2289 T	2289 T	2289 T	2289 T	-	-
SHACKLEFORD	-	-	2282-5 S 83-3	2282-5 S 83-3	2282-5 S 83-3	2283-5 S 2346-3	S ✓
SMITH	S	S	S	S	-	-	S T X
WORLEY	2284 PT	2284 T	2284 T	2284 T	2284-5 T 2290-3	-	-
JONES	-	2281 3944	2281 3944	2281 3944	2281 3944	2281 3944	-
WITHEROW	-	✓	✓	✓	✓	✓	-
BURTON	-	-	2284 S	2284 S	2284 S	2284 S	2284 S
RAYNOR	2284 P	2284	2284	-	-	2284 T	2284-5 T 83-3
FOY	2284-5 PS 83-3	2283-3 84-5	-	-	2282	2282	2282
JAMES	A S	-	-	A	A	A	2281-4 2346-4 ✓
EMMONS	-	-	2286-5 S 87-3	2286-5 S 87-3	2286-5 S 87-3	2286-5 S 87-3	2286-5 S 87-3
GURGANUS	S	S	-	-	2284	2284	A ✓ ✓
LUCAS	2285 PS	2285 S	2285 S	2285 S	2285 S	-	-
CAMPBELL	2282 P	2282	2282	-	-	2282-5 T 83-3	S ✓ ✓
STONE	2283-5 P 2346-3	2283-5 2346-3	2283-5 2346-3	-	-	2282-5 S 83-3	2284
LEE	-	-	2285	2285	2285	2285 S	2285 S
RUSSO	-	-	2289 S	2289 S	2289 S	2289 S	2289 S
RIGGS	2285-20 P 86-4 87-2	A T	A T	A T	A T	-	- ✓
PADGETT	2285 P	2285	-	-	2285	2285	2285
MORTON	2282-3 PS 89-5	2282-3 S 89-5	-	-	2289	2289	2289
SWEETING	2281 P	2281	2281	-	-	2281 T	2281 T
SMALLWOOD	2-A ✓ P 22896	2289	A ✓	A ✓	-	-	2282-3 T 89-5 ✓
WOOTEN	-	-	2281-4 S 2346-4	2281-4 S 2346-4	2281-4 S 2346-4	2281-4 S 2346-4	2281-4 S 2346-4
RICH	-	2281 S	2289	2282	2283-5 2346-3	2289 T	-
HATCHER	-	-	2281 S	2281 S	2281 S	2281 S	2281 S
KELLY	2286-5 PS 87-3	2286-5 S 87-3	-	-	A ✓	A ✓	2286-5 87-3 ✓
CANNON	-	✓	✓	✓	A	✓	- ✓
CARPENTER	2282-5 PT 83-3	2282-5 T 83-3	2282-5 T 83-3	2282-5 T 83-3	2282-5 T 83-3	-	-

MARCH 2-8

SUN. 2 MON. 3 TUES. 4 WED. 5 THURS 6 FRI. 7 SAT. 8

	SUN. 2	MON. 3	TUES. 4	WED. 5	THURS 6	FRI. 7	SAT. 8
MOLLAND	2281 ^{PT}	2281 ^T	2281 ^T	2281 ^T	2281 ^T	—	—
MEADOWS	—	2313	2313	2313	A	A	—
FRAZELLE	—	2281	2281	2289	2281	—	2282-55 83-3
MONTFORD	2281-6 ^{PT} 2346-2	2281-6 ^T 2346-2	2281-6 ^T 2346-2	2281-6 ^T 2346-2	2281-6 ^T 46-2	—	—
MUNDT	2281-4 ^D 2346-4	2281-4 2346-4	2281-4 2346-4	—	—	2281-6 ^T 2346-2	2281-6 ^T 2346-2
WETN, R.C.I	—	2285-2 ^T 86-4 87-2	2285-2 ^T 86-4 87-2	2285-2 ^T 86-4 87-2	2285-2 ^T 86-4 87-2	2285-2 ^T 86-4 87-2	—
FENOWIC	2281 ^{PS}	—	—	2281	2281	2281	2281
HORNE	—	2286-5 87-3	2286-5 87-3	2284	A ^T	2286-5 87-3	—
WETN, A.I.L	2286-5 ^D 87-3	A [✓]	2286-4 87-3 88-1	2286-4 87-3 88-1	—	—	2285-2 ^T 86-4 87-2
VICK	—	2286-4 87-3 88-1	2283	2283	2286-4 87-3 88-1	2289-4 87-3 88-1	—
GRIFFIN	2290 ^{PS}	2290 ^S	—	—	2290	2290	2290
AKINS	—	—	2290 ^S	2290 ^S	2290 ^S	2290 ^S	2290 ^S
HARDISON	2290 ^P	2290	2286-5 2287-3	2290	2286-5 87-3	—	—
PIERCE	2290 ^P	2290	2290	—	—	2290 ^T	2290 ^T
SPNIER	2290 ^{PT}	2290 ^T	2290 ^T	2290 ^T	A [✓]	—	—
PARKER, L.S.	—	—	2290	2290	2290	2290	2290
MARNELKO	2281-4 ^D 2346-4	2281-4 ^S 2346-4	—	2281-4 2346-4	2281-4 46-4	2281-4 2346-4	—

MARCH 9-15	SUN.	MON	TUES	WED	THUR	FRI	SAT.
EAKES	9	10	11	12	13	14	15
BATTS	-	2306	2306	2306	2306	2306	-
PARKER	-	9952	2289.55 82-3	2289 S	2289 S	2289 S	2289 S
SHACKLEFORD	S S 9952 T	2282.5 83-3	-	-	2282	2282	2282
SMITH	S	S	S	S	S	-	-
WORLEY	-	-	2284.55 83-3	2284 S	2284 S	2284 S	2284 S
JONES	-	2281	2281	2281	2281	2281	-
WITROW	-	4330	✓	✓	0820 ✓	✓	-
BURTON	2284 PS	2284 S	-	-	2284	2284	2284
RAYNOR	2284.5 PT 83-3	2284.5 T 83-3	2284 T	2284.5 T 83-3	2284 T	-	-
FOY	2283.5 P 2346-3	2283.5 2346-3	2283.5 2346-3	-	-	2283.5 2346-3	2283.5 2346-3
JAMES	2287.4 P 2346-4	2281.4 2346-4	2281.4 2346-4	-	-	2281.6 T 2346-2	2281.6 T 2346-2
EMMONS	2286.5 PS 87-3	S ✓	-	-	2286.4 87-3 88-1	2286.4 87-3 88-1	2286.4 87-3 88-1
GURBANUS	2284 P	2284	2284	-	-	2284 T	2284 T
LUCAS	-	-	2285	2285	2285	2285 S	2285 S
CAMPBELL	S T 2282 P	S T	2282.5 T 83-3	2282.5 T 82-3	2282.5 T 83-3	-	-
STONE	2282 P	2282	2282	-	-	2282.5 T 2283-3	2282.5 T 83-3
LEE	2285.4 A-4	2285	-	-	2285	2285	2285
RUSSO	2289 PS	2289 S	-	-	A ✓	2281 S	2289 ✓
RIGGS	-	-	2284.5 S 87-3	2284.5 S 87-3	2286.5 S 87-3	2286.5 S 87-3	2286.5 S 87-3
DADGETT	2285 PS	2285 S	2285 S	2285 S	2285 S	-	-
MORTON	2289 P	2289	2289	2289	-	-	2289 T
SWEETING	2281 PT	2281 T	2281 T	2281 T	2281 T	-	-
SMALLWOOD	2289.5 PT 82-3	2289.5 T 82-3	2289 T	2289.5 T 86-4 87-2	2289 T	-	-
WOODEN	2281.4 PS 2346-4	-	-	2281.4 2346-4	2281.4 2346-4	2281.4 2346-4	2281.4 2346-4
RICH	-	2281 S	2281 T	2282	2283.5 2346-3	2289 T	-
HATCHER	2281 PS	-	-	2281	2281 2281	2281	2281
KELLY	2286.5 P 87-3	2286.5 87-3	2286.5 87-3	2284.5 2287.3	-	-	2285.5 86-4 87-2
CANNON	-	A	A	A	A	A	-
CARPENTER	-	-	S ✓	2282.5 S 83-3	2282.5 S 83-3	2282.5 S 83-3	2282.5 S 83-3

MARCH 9-15

	SUN. 9	MON. 10	TUES. 11	WED. 12	THUR. 13	FRI. 14	SAT. 15
HOLLAND	—	—	2281 ^S	2281 ^S	2281 ^S	A ^S ✓	2281 ^S ✓
MEADOWS	—	2313	2313	2313	2313	2313	— ✓
FRAZELLE	—	2281	2281	2281	2281	2289	—
MONTFORD	—	—	2281-4 ^S 2346-4	2281-4 ^S 2346-4	2281-4 ^S 2346-4	2281-4 ^S 2346-4	2281-4 ^S 2346-4
MUNDT	2281-6 ^{PT} 2346-2	2281-6 ^T 2346-2	S ^T ✓	2281-4 ^T 2346-2	2281-4 ^T 2346-2	—	— ✓
WETH., R.C.	—	2286-5 ^S 87-3	—	2283-5 ^S 2346-3	2290 ^T	2285-2 ^T 86-4 87-2	2290 ^T
PEHOWIC	2281 ^P	2281 3944 4340	2281	—	—	2281 ^T	2281 ^T
HORNE	—	—	2281	2290	2289	2290 ^T	— ✓
WETH., A.L.	2285-2 ^T 86-4 87-2	2285-2 ^T 86-4 87-2	2285-2 ^T 86-4 87-2	2285-2 ^T 86-4 87-2	2285-2 ^T 86-4 87-2	—	— ✓
VICK	—	2290	2290	2284	2290	2290	— ✓
GRIFFIN	2290 ^P	2290	2290	—	—	A ^T ✓	A ^T ✓
AKINS	2290 ^{PS}	2290 ^S	—	—	2290	2290	2290
HARDISON	2290 ^P	2290	2281	2281	2281	—	—
PIERCE	2290 ^{PT}	2290 ^T	2290 ^T	2290-4 ^{PT}	A ^T ✓	—	— ✓
SYPNER	—	—	2290 ^S	2290 ^S	2290 ^S	2290 ^S	2290 ^S ✓
PARKER, L.S.	—	—	2290	2290	2290	2290	2290
MARHELKO	—	2281-4 ^S 2346-4	2286-5 ^S 87-3	2286-5 ^S 87-3	2286-5 ^S 87-3	2286-5 ^S 87-3	—

MARCH 16-22	SUN. 16	MON. 17	TUES. 18	WED. 19	THURS 20	FRI. 21	SAT. 22
ETIKES	-	2306 9952	2306	2306	2306	2306	-
BATTS	-	S	S	S	S	S	-
PARKER, J.	2284 ^{PS}	2289 S	-	-	2289	2289	2289
SNACKLEFORD	2283-5P 2346-3	2283-5 2346-3 9952	2283-5 2346-3	-	2282	2282-5 83-3	-
SMITH	-	-	S	S S	S	S	S S
WORLEY	2284 ^{PS}	2284 S	-	-	2284	2284	2284
JONES	-	2281	2281	2281	2281	2281	-
WITHEROW	-	✓	✓	✓	✓	✓	-
BURTON	2284 P	2284	2284	-	-	2284 ^T	2284 ^T
RAYNOR	-	-	2284 S	2284 S	2284 S	2284 S	2284 S
FOX	2282 P	2282	A	-	-	A ^T	2282-5 ^T 83-3
JAMES	2281-6PT 2346-2	2281-6T 2346-2	2281-6T 2346-2	2281-6T 2346-2	2281-6T 2346-2	-	-
EMMONS	2286-5P 87-3	2286-4 87-3 88-1	2286-4 87-3 88-1	2286-4 87-3 88-1	-	-	2285-2T 86-4 87-2
GURGANUS	2284 ^{PT}	2284 ^T	2284 ^T	2284 ^T	2284 ^T	-	-
LUCAS	2285 ^P	2285	-	-	2285	2285	2285
CAMPBELL	-	-	2282-5 S 83-3	2282-5 S 83-3	2282-5 S 83-3	2282-5 S 83-3	2282-5 S 83-3
STONE	2282-5PT 83-3	2282-5T 83-3	2282-5T 83-3	S ^T	S ^T	-	-
LEE	2285 ^{PS}	2285 S	2285 S	A ^S	2285 ^S	-	-
RUSSO	2289 ^P	2289	2289	A ^S	-	-	2289 ^T
RIGGS	2286-5PS 87-3	2286-5 S 87-3	-	-	2286-4 87-3 88-1	2286-4 87-3 88-1	2286-4 87-3 88-1
FADGETT	-	-	S	S	S	2285 ^S	2285 ^S
MORTON	2289 ^{PT}	2289 ^T	2289 ^T	2289 ^T	2289 ^T	-	-
SWEETING	-	-	2281 S	2281 S	2281 S	2281 S	2281 S
SMALLWOOD	-	-	2289 S	2289 S	2289 S	2289 S	2289 S
WOOTEN	2281-4 P 2346-4	2281-4 2346-4	2281-4 2346-4	-	-	2281-4 2346-2	2281-6 2346-2 ^T
RICH	-	2281 S	2290 ^T	2283-4 2282-3 2281-2 2280-1	2283-4 2282-3 2281-2 2280-1	2289 ^T	-
HATCHER	2281 ^P	2281	2281	-	-	2281 ^T	2281 ^T
KELLY	2285-3PT 86-4 87-2	2285-2 T 86-4 87-2	2283-2 T 86-4 87-2	2285-2 T 86-4 87-2	2285-1 T 87-1	-	-
CANNON	-	✓	✓	2281	✓	✓	-
CARPENTER	2282-5PS 83-3	2282-5 S 83-3	-	2282-5 T 83-3	2282-5 T 83-3	2282-5 T 2283-3	-

X

X

✓

✓

✓

✓

✓

✓

✓

✓

✓

✓

✓

✓

✓

MARCH 16-22

HOLLAND

MEADOWS

FRAZELLE

MONTFORD

MUNDT

WETH, RICI

PENOWIC

NORNE

WETH, A. L.

VICK

GRIFFIN

AKINS

HARDISON

PIERCE

SYPIER

PARKER, LIS

MARNELKO

SUN.
16

MON.
17

TUES.
18

WED.
19

THURS.
20

FRI.
21

SAT.
22

A S

—

—

A

A

A

A

—

2313

2313

2313

2313

2313

—

—

2281

open
2282

open
2289

—

open
2281

open
2281

2281-4BS
2346-4

—

—

2281-4
2346-4

2281-4
2346-4

2281-4
2346-4

2281-4
2346-4

—

—

2281-4S
2346-4

2281-4S
2346-4

2281-4S
2346-4

2281-4S
2346-4

2281-4S
2346-4

2290^PT

2290 T

S T

2290 T

2290 T

—

—

2281^PT

2281 T

2281 T

2281 T

2281 T

—

—

2281^PS

—

A

2290

2281

—

2282^S
833

—

—

2286^S
87-3

2285^S
86-4
87-2

2400-0400
2286-^S
87-3

2286^S
87-3

2286^S
87-3

—

2290

2285

2284

2281

2285-2T
86-4
87-2

—

A T

A T

A T

A T

A T

—

—

2290^P

2290

2290

—

—

2290^T

2290^T

2290^P

2290

2281

2285

2281

—

—

—

—

2290^S

2290^S

2290^S

2290^S

2290^S

2290^PS

2290^S

—

—

2290

2290

2290

—

—

2290

2290-7

A

2290

2290

—

2281-4S
2346-4

2286-5
87-3

2286-5
87-3

2286-5
87-3

2286-5
87-3

—

A.L. with worked
2400-0400 Thurs.
20-T.

MARCH 23-29	SUN. 23	MON. 24	TUES 25	WED, 26	THURS 27	FRI, 28	SAT. 29
FAILES	-	2306	2306	2306	2306	2306	-
BATTS	-	9952 S	S	S	S	S	-
PARKER, J.	A	A	A	A	-	-	A ⁺
SHACKLEFORD	2282 ^P S	2282-4 A-4 S	2282	-	-	2283-3 S-S	2283-5 2346-3
SMITH	S	S	-	-	S	S	S
WORLEY	2284 ^P	2284	2284	-	-	2284 ^T	2284 ^T
JONES	-	2281	2281	2281	2281	2281	-
WITHEROW	-	✓	A ✓	✓	✓	✓ ⁴ 2283-4	-
BURTON	2284 ^{PT}	2284 ^T	2284 ^T	2284 ^T	2284 ^T	-	-
RAYNOR	2284 ^{PS}	2284 ^S	-	-	2284	2284	2284
FOY	2282-5 ^{PT} 83-3	2282-5 ^T 83-3	2282-5 ^T 83-3	2282-5 ^T 83-3	2282-5 ^T 83-3	-	-
JAMES	-	-	A S	A S	A S	A S	A S
EMMONS	2285-2 ^{PT} 86-4 87-2	2285-2 ^T 86-4 87-2	2285-2 ^T 86-4 87-2	2285-2 ^T 86-4 87-2	2285-2 ^T 86-4 87-2	-	-
GURGANUS	-	-	✓ ^S	2284 ^S	2284 ^S	2284 ^S S-A ✓	2284 ^S
LUCAS	2285 ^{PS}	2285 ^S	2285 ^S	2285 ^S	2285 ^S	-	-
CAMPBELL	2282-3 ^{PS} 83-3	2282-5 ^S 83-3	-	-	A ✓	A ✓	2282
STONE	-	-	2282-5 ^S 83-3	2282-5 ^S 83-3	2282-5 ^S 83-3	2282-5 ^S 83-3	2282-5 ^S 83-3
LEE	-	-	2285	2285	2285	2285 ^S	2285 ^S
RUSSO	2289 ^{PT}	2289 ^T	2289 ^T	2289-2 ^T	S ^T	-	-
RIGGS	2286-5 ^{PT} 87-3	2286-4 ^T 87-3 88-1	2286-4 ^T 87-3 88-1	2286-4 ^T 87-3 88-1	-	-	2285-2 ^T 86-4 87-2
PADGETT	2285 ^P	2285	-	-	2285	2285	2285
MORTON	-	-	2289 ^S	2289 ^S	2289 ^S	2289 ^S	2289 ^S
SWEETING	2281 ^{PS}	-	-	2281	2281	2281	2281
SMALLWOOD	A ^S	A ^S	-	-	2289	2289	2289
WOOTEN	2281-6 ^{PT} 2346-2	2281-6 ^T 2346-2	2281-6 ^T 2346-2	2281-6 ^T 2346-2	2281-6 ^T 2346-2	-	-
RICH	2289 ^{PS}	2281 ^S	2290	2283-5 2346-3	-	2289 ^T	-
HATCHER	2281 ^{PT}	2281 ^T	2281 ^T	2281 ^T	2281 ^T	-	-
KELLY	-	-	2286-5 ^S 87-3	2286-5 ^S 87-3	2286-5 ^S 87-3	2286-5 ^S 87-3	2286-5 ^S 87-3
CANNON	-	✓	✓	✓	2289 ^T	✓	-
CARPENTER	2283-5 ^{PT} 2346-3	2283-5 ^S 2346-3	2283-5 ^S 2346-3	-	-	2282-5 ^T 83-3	2282-5 ^T 83-3

MARCH 23-29

	SUN. 23	MON. 24	TUES. 25	WED. 26	THURS 27	FRI. 28	SAT. 29
HOLLAND	2281 P	2281	2281	-	-	2281 T	2281 T
MEADOWS	-	2313 oper.	5 ✓ 2281 oper.	5 ✓ 2282 oper.	2313 oper.	2313 oper.	- ✓
FRAZELLE	-	2282	2281	2282	2282	2282	-
MONTFORD	2281-4P 2346-4	2281-4 2346-4	2281-4 2346-4	-	-	2281-6 T 2346-2	2281-6 T 2346-2
MUNDT	2281-4 PS 2346-4	-	-	2281-4 2346-4	2281-4 2346-4	2281-4 2346-4	2281-4 2346-4
WETH, R.C.	-	2289 S	2284 S	2289	-	85-2 T 2286-4 87-2	2289 T
PENOWIC	-	-	2281 S	2281 S	2281 S	2281 S	2281 S
NORNE	2289 P	2289	2289	2284-5 A-3 ✓	2289-5 2346-3	-	- ✓
WETH, A.L.	2286-5 PS 87-3	2286-5 S 87-3	-	-	S ✓	2286-5 87-3	2286-5 S 87-3 ✓
VICK	-	2281-4 S 2346-4	2286-5 87-3	2286-5 87-3	2286-5 87-3	2286-5 2287-3	-
GRIFFIN	-	-	2290 S	2290 S	2290 S	2290 S	2290 S
AKINS	2290 PT	2290 T	2290 T	2290 T	2290 T	-	-
HARDISON	2290 P	2290	2281-4 2346-4	2290	2281	-	-
PIERCE	2290 PS	2290 S	-	-	2290	2290	2290
SYDNER	2290 P	2290	2290	-	-	2290 T	2290 T
PARKER, L.S.	-	-	2290	2290	2290	2290	2290
MARNELRO	-	-	2281-4 S 2346-4	2281-4 S 2346-4	2281-4 S 2346-4	2281-4 S 2346-4	2281-4 S 2346-4

MARCH 31-
APRIL 5

	SUN. 30	MON. 31	TUES. 1	WED. 2	THURS. 3	FRI. 4	SAT. 5
EAKES	—	2304	2306	2306	2306	2306	—
BATTS	—	9952	S	S	S	S	—
PARKER	2289 PT	2289 T	2289	2289	2289	—	—
SHACKLEFORD	2282-5PT 83-3	2282-5T 83-3	2282-5T 2283-3	2282-5T 2283-3	2282-5T 2283-3	—	—
SMITH	—	—	S	S	—	—	S
WORLEY	2284 PT	2284 T	2284 T	A ✓	A ✓	—	—
JONES	—	2281	2281	2281	2281	2281	—
WITHEROW	—	3036-4 3044-4	3044	3044	3036-4 3044-4 3046-2	1364-3 3044-3 3046-2	—
BURTON	—	—	2284	2284	2284	2284	2284
RAYNOR	A ✓	A ✓	A ✓	—	—	A ✓	A ✓
FOY	—	—	A ✓	2282-5 2283-3	2282-5 2283-3	2282-5 83-3	2282-5 83-3
JAMES	2281-4B 2346-4	—	—	2281-4 2346-4	2281-4 2346-4	2281-4 2346-4	2281-4 2346-4
EMMONS	—	—	2286-5 2287-3	2286-5 2287-3	2286-5 2287-3	2286-5 87-3	2286-5 87-3
GURGANUS	2284 PS	2284 S	—	—	2284	2284	2284
LUCAS	—	—	2285	2285	2285	2285	2285
CAMPBELL	2283-5PT 2346-3	2283-5 2346-3	2283-5 2346-3	—	—	2283-5 2346-3	2283-5 2346-3
STONE	2282-5PS 83-3	2282-5 83-3	—	—	2282	2282	2282
LEE	2285 P	2285	—	—	2285	2285	2285
RUSSO	—	—	S	S	S	S	S
RIGGS	2285-2PT 86-4 87-2	2285-2T 86-4 87-2	2285-2T 2286-4 2287-2	2285-2T 2286-4 2287-2	2285-2T 2286-4 2287-2	—	—
PADGETT	2285 PS	2285 S	2285	2285	2285	—	—
MORTON	A S	A S ✓	—	—	A ✓	A ✓	A ✓
SWEETING	2281 P	2281	2281	—	—	2281	2281
SMALLWOOD	2289 PS	2289 S	2289	2289	—	—	2289
WOOTEN	—	—	2281-5 2346-4	2281-5 2346-4	2281-5 2346-4	2281-5 2346-4	2281-5 2346-4
RICH	—	—	2289	2289	2289	2289	2289
HATCHER	—	—	2281	2281	B.D.F.A.4 2281-4	2281	2281
KELLY	2286-5B 87-3	2286-5S 87-3	—	—	2286-4 2287-3 2288-1	2286-4 2287-3 2288-1	2286-4 87-3 88-1
CANNON	—	—	3044	—	2289	2289	2289
CARPENTER	2282P	2282	2282	—	—	2282-5T 2283-3	A ✓

MARCH 30
APRIL 5

SUN, 30 MON, 31 TUES, 1 WED, 2 THURS, 3 FRI, 4 SAT, 5

	SUN, 30	MON, 31	TUES, 1	WED, 2	THURS, 3	FRI, 4	SAT, 5
HOLLAND	2281 ^P	2281 ^T	2281 ^T	2281 ^T	2281 ^T	—	—
MEADOWS	—	2313	A ✓	A ✓	A ✓	A ✓	— ✓
FRAZELLE	2289 ^P	2289	—	2282.5 2283.3	2281	2281	—
MONTFORD	2281-6 ^T 2346-2	2281-6 ^T 2346-2	2281-6 ^T 2346-2	2281-6 2346-2	2281-6 ^T 2346-2	—	—
MUNDT	2281-4 ^P 2346-4	2281- 2346-	2281.4 2346.4	—	—	2281-6 ^T 2346-2	2281-6 ^T 2346-2
WETH, R.C.	—	2281 ^S	—	2284	2284	2285-2 ^T 2286-4 2287-2	2284 ^T 2283-3
DEHOWIC	2281 ^P	—	—	2281	2281	2281	2281
NORNE	2284 ^P	2284	2284	—	—	2284	2281 ^T 5 ✓
WETH, A.L.	2286-5 ^P 87-3	2286-4 87-3 88-1	5 ✓	2286.4 2287.3 2288.1	—	—	2285-2 ^T 86-4 87-2 ✓
VICK.	—	2281.4 ^S 2346.4	2282.5 ^S 2283-3	2284	2283.5 2346-3	2289	— ✓
GRIFFIN	2290 ^S	2290	—	—	2290	2290	2290
AKINS	—	—	2290 ^S	2290 ^S	2290 ^S	2290 ^S	2290 ^S
HARDISON	2290 ^P	2290	2282	2290	2290 ^T	—	—
PIERCE	2290 ^P	2290	2290	—	—	2290 ^T	2290 ^T
SYDNIER	2290 ^P	2290 ^T	2290 ^T	2290 ^T	A ✓	—	— ✓
PARKER, L.S.	—	—	2290	2290-4	2290	2290	2290 ✓
MARNELKO	—	2286-5 87-3	2286-4 2287-3 2288-1	2281	2281	2286-5 2287-3	—

ARRIL	SUN.	MON.	TUES.	WED.	THURS.	FRI.	SAT.
6-12	6	7	8	9	10	11	12
FAKES	—	2306	2306	2306	2306	2306	—
BATTS	—	9952 S	S	S	S	S	—
PARKER	—	—	2289 ^S	2289 ^S	2289 ^S	2289 ^S	2289 ^S
SHACKLEFORD	—	—	2282 ^S 83-3	2282 ^S 83-3	2283 ^S 2346-3	2282 ^S 83-3	2283 ^S 2346-3
SMITH	S	9952 ^T	S	S	S	S	—
WORLEY	—	—	2284 ^S	2284 ^S	2284 ^S	2284 ^S	2284 ^S
JONES	—	2281	2281	2281	2281	2281	—
WITHEROW	—	✓	✓	✓	✓	✓	—
BURTON	2284 ^{PS}	2284 ^S	—	—	2284	2284	2284
RAYNOR	A ✓	A ✓	2284 ^T	2284 ^T	2284 ^T	—	—
FOY	2282 ^{PS} 83-3	2282 ^S 83-3	—	—	2282	2282	2282
JAMES	2281-4 ^P 2346-4	2281-4 2346-4	2281-4 2346-4	—	—	2281-6 ^T 2346-2	2281-6 ^T 2346-2
EMMONS	2286-5 ^S 87-3	2286-5 ^S 87-3	—	—	2286-4 87-3 88-1	2286-4 87-3 88-1	2286-4 87-3 88-1
GURGANUS	2284 ^P	2284	2284	—	—	2284 ^T	2284
LUCAS	2285 ^P	2285	—	—	A ✓	2285	2285
CAMPBELL	2282 ^P	2282	2282	—	—	A ✓	A ✓
STONE	2283-5 ^P 2346-3	2283-5 2346-3	2283-5 2346-3	2283-5 2346-3	—	2283-5 2346-3	—
LEE	2285 ^{PS}	2285 ^S	2285 ^S	2285 ^S	A ✓	—	—
RUSSO	S	S	—	—	S	S	S
RIGGS	—	—	2284-5 ^S 87-3	2284-5 ^S 87-3	2286-5 ^S 87-3	2286-5 ^S 87-3	2286-5 ^S 87-3
PADGETT	—	—	2285	2285	2285	2285 ^S	2285 ^S
MORTON	2289 ^P	2289	2289	2289	—	—	2289 ^T
SWEETING	2281- ^P ^T	2281 ^T	2281 ^T	2281 ^T	2281 ^T	—	—
SMALWOOD	2289 ^P ^T	2289 ^T	2289 ^T	2289 ^T	2289 ^T	—	—
WOOTEN	2281-4 ^{PS} 2346-4	—	—	2281-4 2346-4	2281-4 2346-4	2281-4 2346-3	2281-4 2346-4
RICH	—	2281 ^S	2281-4 4-A ✓	2282	2282 ^S 83-3	2289 ^T	—
HATCHER	2281 ^{PS}	—	—	A	A	A	A
KELLY	A ✓	A ✓	A ✓	A ✓	—	—	2286-2 ^T 87-4 88-2
CANNON	2284 ^{PT}	2284 ^T	✓	—	✓	✓	—
CARPENTER	2282 ^{PT} 83-3	2282 ^T 83-3	2282 ^T 83-3	2282-5 ^T 83-2	2282-5 ^T 83-3	—	—

APRIL 6-12	SUN, 6	MON, 7	TUES, 8	WED, 9	THURS 10	FRI, 11	SAT, 12
HOLLAND	—	—	2281 ^S	2281 ^S	2281 ^S	2281 ^S	2281 ^S
MEADOWS	—	2313	2313	2313	2313	2313	—
FRAZELLE	2286-5P 87-3	—	—	2281	2281	2281	2281
MONTFORD	—	—	2281-4 ^S 2346-4	2281-4 ^S 2346-4	2281-4 ^S 2346-4	2281-4 ^S 2346-4	2281-4 ^S 2346-4
MUNDT	2281-6 PT 2346-2	2281-6 T 2346-2	2281-6 T 2346-2	2281-6 T 2346-2	2281-6 T 2346-2	—	—
WETH, R.C.	2289 ^{PS}	2289 ^S	—	0900 2284 ^T 7-4 [✓]	—	2282-5T 83-3	— ^T S ^T ✓
PENOWIC	2281 ^P	2281	2281-4 [✓]	—	—	2281 ^T	2281 ^T ✓
NORNE	—	—	2281	2290-1 7-A [✓]	2289	2289	2289 [✓]
WETH, A.L.	2285-2PT 86-4 87-2	2285-2T 86-4 87-2	2285-2T 86-4 87-2	2285-2T 86-4 87-2	2285-2T 86-4 87-2	—	—
VICK	—	2286-4 87-3 88-1	2286-4 87-3 88-1	2286-4 87-3 88-1	2285	2285-2 ^T 86-4 87-2	— [✓]
GRIFFIN	2290 ^P	2290	2290	—	—	2290 ^T	2290 ^T
AKINS	2290 ^{PS}	2290 ^S	—	—	2290	2290	2290
HARDISON	S [✓]	S [✓]	2286-1 7-5	—	—	—	—
PIERCE	2290 ^{PT}	2290 ^T	2290 ^T	2290 ^T	2290 ^T	—	—
SYNIER	—	—	2290 ^S	2290 ^S	2290 ^S	2290 ^S	2290 ^S
PARKER, L.S.	—	—	2290	2290	2290	2290	2290
MARNELKO	—	2281-4 ^S 2346-4	2281	S [✓]	2281	2281	— [✓]

	SUN. 13	MON. 14	TUES 15	WED. 16	THURS 17	FRID 18	SAT. 19
EAKES	—	2306 9952	2306	2306	2306	2306	—
BATTS	—	S	S	S	S	S	—
PARKER	2289 PS	2289 S	—	—	2289	2289	2289
SHACKLEFORD	2282 PS 83-3	2282-5 S 83-3	—	—	2282	2282	2282
SMITH	—	9952	S S	S S	S S	S S	S S
WORLEY	2284 PS	2284 S	—	—	2284	2284	2284
JONES	—	2281	2281	2281	2281	2281	—
WITHEROW	—	✓	✓	✓ 4-5	✓	S ✓	— ✓
BURTON	A	A	A	—	—	A T	A T
RAYNOR	—	—	2284 S	2284 T	2284 S	2284 S	2284-5 S 83-3
FOX	2282 PS 2346-3	2283-5 2346-3	2283-5 2346-3	—	—	2283-2 2346-1 5-5	S ✓
JAMES	2281-6 PT 2346-2	2281-6 T 2346-2	2281-6 T 2346-2	2281-6 T 2346-2	2281-6 T 2346-2	—	—
EMMONS	2286-5 PT 87-3	2286-4 87-3 88-1	2286-4 87-3 88-1	2286-4 87-3 88-1	2285-2 T 86-4 87-2	—	—
GURGANUS	2284 PT	2284 T	2284 T	A ✓	A ✓	—	— ✓
LUCAS	2285 PS	2285 S	2285 S	2285 S	2285 S	—	—
CAMPBELL	—	—	—	—	—	—	— ✓
STONE	2282 P	2282-6 2-A ✓	2282	—	—	2282-5 T 83-3	2282-5 T 83-3 ✓
LEE	—	—	2285	2285	2285	2285 S	2285
RUSSO	S	S	S	S	—	—	S T
RIGGS	2286-5 PT 87-3	2286-5 S 87-3	—	—	A ✓	A ✓	2286-4 87-3 88-1 ✓
PADGETT	2285 P	2285	—	—	2285	2285	2285 S
MORTON	2289 PT	2289 T	2289 T	2289 T	2289 T	—	—
SWEETING	—	—	2281 S	2281 S	2281 S	2281 S	2281 S
SMALLWOOD	—	—	2289 S	2289 S	2289 S	2289 S	S S ✓ ✓
WOOTEN	A	A	A	—	—	A T	A T ✓
RICH	—	2281 S	2282-5 T 83-3	2282-5 83-3	2283-5 2346-3	2289 T	—
HATCHER	2281 P	A ✓	A ✓	—	—	2281 T	2281 T ✓
KELLY	2285-2 PT 86-4 87-2	2285-2 T 86-4 87-2	2285-2 T 86-4 87-2	2285-2 T 86-4 87-2	S J	—	— ✓
CANNON	—	2281	2281	✓	✓	2286-4 87-3 88-1	—
CARPENTER	—	—	2282-5 S 83-3	2282-5 S 83-3	2282-5 S 83-3	2282-5 S 83-3	2282-5 S 83-3

APRIL 13-19
MILL
MOR
MOR
MOR
WET
PEN
NO
WET
VIC
GR
AN
HA
PIC
S
M

APRIL
13-19

SUN. 13 MON. 14 TUES. 15 WED. 16 THURS. 17 FRI. 18 SAT. 19

HOLLAND

2281 ^{PS} — — 2281 2281 2281 2281

MEADOWS

— 2313 2313 2313 2313 2313 —

FRAZELLE

2289 ^P 2289 2289 2289 — — 2289 ST 82-3

MONTFORD

2281-4^P
2346-4 — — 2281-4
2346-4 2281-4
2346-4 2281-4
2346-4 2281-4
2346-4

MUNDT

— — 2281-4^S
2346-4 ^S ^S 2281-4^S 2281-4^S 2281-4^S
2346-4 2346-4 2346-4 ✓

WETH, R.C.

2282 ST 83-3 2282 ST 83-3 — 2282 ST 83-3 2282 ST 83-3 2285 ST 86-4
87-2 —

PENOWIC

2281 ^{PT} 2281 ^T 2281 ^T 2281 ^T 2281 ^T — —

NORNE

— 2284 — 2284 ^S 2284 ^T 2284 ^T ^S ST ✓

WETH, A.L.

— — 2286 ^{SS} 87-3 2286 ^{SS} 87-3 2286 ^{SS} 87-3 2286 ^{SS} 87-3 2286 ^{SS} 87-3

VICK

2284 ^P 2281-4^S
2346-4 2284 2284 — — 2285 ST 86-4
87-2 ✓

GRIFFIN

2290 ^{PT} 2290 ^T 2290 ^T 2290 ^T 2290 ^T — —

AKINS

2290 ^P 2290 2290 — — 2290 ^T 2290 ^T

HARDISON

2290 ^P 2290 2286 ^{SS} 87-3 2290 2286 ^{SS} 87-3 — —

PIERCE

— — 2290 ^S 2290 ^S 2290 ^S 2290 ^S 2290 ^S

SPNIER

2290 ^{PS} 2290 ^S — — 2290 2290 2290

PARKER

— — 2290 2290 2290 2290 2290

MARHELKO

2281-4^P
2346-4 2281-4
2346-4 2281-4
2346-4 — — 2281-6 ^T
2346-2 2281-6 ^T
2346-2

APRIL 20-26	SUN, 20	MON, 21	TUES, 22	WED, 23	THURS, 24	FRI, 25	SAT 26
EAKES	—	2306	2306	2306	2306	2306	—
BATTS	—	S	S	S	S	S	—
PARKER	2289 ^P	2289	2289	2289	—	—	2289 ^T
SHACKLEFORD	2282 ^{SP} 2346 ³	2283-5 2346-3 9952.5	2283-5 2346-3	—	—	2283-5 2346-3	2283-5 2246-3
SMITH	S	S	—	—	S	S	S
WORLEY	2284 ^P	2284	2284	—	—	2284 ^T	2284 ^T
JONES	—	2281	2281	2281	2281	2281	—
WITNEROW	—	✓	✓	✓	2281 2372-3 2378-2 2340-3	✓	✓
BURTON	2284 ^{PT} 2284 ^{PS} 83-3	2284 ^T	2284 ^T	2284	2284	—	—
RAYNOR	2284 ^{PS} 83-3	2284.55 2283-3	—	—	2284	2284	2284
FOY	2282 ^P	2282	2282	—	—	2282 ST 83-3	2282 ST 83-3
JAMES	—	—	2281-4 ^S 2346-4	2281-4 ^S 2346-4	2281-4 ^S 2346-4	2281-4 ^S 2346-4	2281-4 ^S 2346-4
EMMONS	A ^T	A ^T	A ^T	A ^T	A ^T	—	—
GURGANUS	—	—	2284	2284	2284	2284 ^S	2284 ^S
LUCAS	—	—	2285	2285	AV	2285 ^S 86-5	2285 ^S
CAMPBELL	—	—	2282 ^S 2283-3	2282 ^S 2283-3	2282 ^S 83-3	2282 ^S 83-3	2282 ^S 83-3
STONE	S ^T	2282 ST 83-3	2282-5 ^T 83-3	2282-5 ^T 2283-3	2282-5 ^T 2283-3	—	—
LEE	2285 ^P	2285	—	—	2285	2285	2285
RUSSO	S ^T	S ^T	S ^T	S ^T	S ^T	—	—
RIGGS	2286-5 ^P 87-3	2286-4 87-3 88-1	2286-4 87-3 88-1	2286-4 87-3 2288-1	—	—	2285-2 ^T 86-4 87-2
PADGETT	2285 ^S 86-4 87-2	2285 ^S 86-4 87-2	2285 ^S	2285 ^S	2285 ^S	—	—
MORTON	—	—	2289	2289	2289 ^S	2289 ^S	2289 ^S
SWEETING	2281 ^{PS}	—	—	2281	2281	2281	2281
SMALLWOOD	S ^T	2289 ^S	—	—	2289	2289	2289
WOOTEN	2281-6 ^{PT} 2346-2	2281-6 ^T 2346-2	2281-6 ^T 2346-2	2281-6 ^T 2346-2	2281-6 ^T 2346-2	—	—
RICH	—	2281 ^S	AV	2282-6 2283-2	2282-5 2283-3	2289 ^T	—
HATCHED	2281 ^{PT}	2281 ^T	2281 ^T	2281 ^T	LEFT AT 0745	—	—
KELLY	—	—	2286.55 2287-3	2286-5 ^S 2287-3	2286-5 ^S 87-3	AV ^S	2286.5 87-3
CANNON	—	✓	—	2281	2286-4 2287-3 2288-1	2282	—
CARPENTER	2282-5 ^{PS} 89-3	S	—	—	A	A	2282

APRIL-20-26

	SUN. 20	MON. 21	TUES. 22	WED. 23	THURS 24	FRI. 25	SAT. 26
HOLLAND	2281 ^P	2281	2281	—	—	2281 ^T	2281 ^T
MEADOWS	—	2313	S ✓	S ✓	S	2313	— ✓
FRATELLE	A	A	A	A	A	—	— ✓
MONTFORD	2281-4 ^{PS} 2346-4	2281-2 2346-2	2281-4 2346-4	—	—	2281-6 ^T 2346-2	2281-6 ^T 2346-2 ✓
MUNDT	2281-4 ^{PS} 2346-4	—	—	2281-4 2346-4	2281-4 2346-4	2281-4 2346-4	A ✓
WETH, R.C.	2289-5 ^{PT} 82-3	2289 ^T	2289 ^T	2289 ^T	2289 ^T	—	—
PEHOWIC	—	—	2281	2281	2281	2281	2281 ^S
HORNE	S ✓	S ✓	—	S-2 2284-6	S ✓	2290	— ✓
WETH, R.L.	2285-2 ^{PT} 86-4 87-2	2285-2 ^T 86-4 87-2	2285-2 ^T 86-4 87-2	2286-2 ^T 2286-4 2287-2	2286-2 ^T 2286-4 2287-2	—	—
VICK	—	2289	—	2288-4 S	—	2285-2 ^T 86-4 87-2 S	2286-5 87-3 ✓
GRIFFIN	—	—	2290	2290	2290	2290	2290 ^S
AKINS	2290 ^{PT}	2290 ^T	2290 ^T	2290 ^T	2290 ^T	—	—
HARDISON	2290 ^P	2290	2290	2290	2290	—	—
PIERCE	2290 ^{PS}	2290 ^S	—	—	A ✓	S ✓	2290 ✓
SYPIER	2290 ^P	2290	A ✓	—	—	2290 ^T	2290 ^T ✓
PARKER	—	—	2290	2290	2290-2 S-6 ✓	S ✓	2290 ✓
MARNELKO	—	2281-4 2346-4	2286-5 87-3	2286-5 2287-3	2286-5 2287-3	2286-5 87-3	—

	SUN. 27	MON. 28	TUES. 29	WED. 30	THURS. 1	FRI. 2	SAT. 3
APRIL-27 - MAY-3							
EAKES	—	2306	2306	2306	2306	2306	—
BATTS	—	9952 S	S	S	S	S	—
PARKER	2281 ^{PT}	2289 ^T	2289 ^T	2289 ^T	2289 ^T	—	—
SHACKLEFORD	2282 ^P 9952 S	2282	2282	—	—	2283-5 ^{PT} 2346-3	2282-5 ^T 83-3
SMITH	2284-5 ^{PT} 83-3	2284 ^T	2284 ^T	A ^T	A ^T	—	—
WORLEY	—	—	—	—	—	—	—
JONES	—	2281 3034	2281 3034	2281 3034	2281	2281	—
WITHEROW	—	—	—	—	—	—	—
BURTON	—	—	2284 ^S	2284 ^S	2284 ^S	2284 ^S	2284 ^S
RAYNOR	2284 ^P	2284	2284	—	—	2284 ^T	2284 ^T
FOY	2282-5 ^{PT} 2289-3	2282-5 ^T 83-3	2282-5 ^T 83-3	2282-5 ^T 83-3	2282-5 ^T 83-3	—	—
JAMES	2281-4 ^{PS} 2346-4	—	—	2281-4 2346-4	2281-4 2346-4	2281-4 2346-4	2281-4 2346-4
EMMONS	—	—	2286-5 ^S 87-3	2286-5 ^S 87-3	S	S	S
GURBANUS	2284 ^{PS}	2284 ^S	—	—	2284	A ^X	2284
LUCAS	2285	2285	—	—	2285	2285	2285
CAMPBELL	2282-5 ^S 83-3	2282-5 ^S 83-3	—	—	2282	2282	2282
STONE	—	—	2282-5 ^S 83-3	2282-5 ^S 83-3	2282-5 ^S 83-3	2282-5 ^S 83-3	2282-5 ^S 83-3
LEE	2285 ^{PS}	2285 ^S	2285 ^S	2285 ^S	2286-5 ^S 87-3	—	—
RUSSO	—	—	S	S	S	S	S
RIGGS	2285-2 ^{PT} 86-4 87-2	2285-2 ^T 86-4 87-2	2285-2 ^T 86-4 87-2	2285-2 ^T 86-4 87-2	2285-2 ^T 86-4 87-2	—	—
PADGETT	—	—	2285	2285	2285 ^S	2285-2 ^S 86-4 87-2	2285-2 ^S 86-4 87-2
MORTON	2289 ^{PS}	2289 ^S	—	—	2289	2289	2289
SWEETING	2281 ^P	2281	2281	—	—	2281 ^T	2281 ^T
SMALLWOOD	2289 ^P	2289	2289	2289-7 1-A	—	—	2289 ^T
WOOTEN	—	—	2281-4 ^S 2346-4	2281-4 ^S 2346-4	2281-4 ^S 2346-4	2281-4 ^S 2346-4	2281-4 ^S 2346-4
RICK	—	2281 ^S	A ^V	2282	2283 ^S 2346-3	2289 ^T	—
HATCHER	—	—	2281 ^S	2281 ^S	2281 ^S	2281 ^S	2281 ^S
KELLY	2286-5 ^S 87-3	2286-5 ^S 87-3	—	—	3-A ^V 2286-3 87-3 87-2	2286-3 87-3 88-1	2286-4 87-3 88-1
CANNON	—	3026	3036	3036	2281 ^T	—	—
CARPENTER	2283-5 ^{PT} 2346-3	2283-5 ^T 2346-3	2283-2 2346-2	2284 ^T	—	2282-5 ^T 83-3	—

	SUN, 27	MON, 28	TUES, 29	WED, 30	THURS, 1	FRI, 2	SAT 3
HOLLAND	A T	A T	A T	A T	A T	-	-
MEADOWS	-	2313	2313	2313	2313	2313	
FRAZELLE	-	-	2289 ^S	2289 ^S	2289 ^S	2289 ^S	2289 ^S
MONTFORD	2281-6 ^{PT} 2346-2	2281-6 ^T 2346-2	2281-6 ^T 2346-2	2281-6 ^T 2346-2	A T	-	-
MUNDT	2281-4 ^O 2346-4	2281-4 2346-4	2281-4 2346-4	-	-	2281-6 ^T 2346-2	2281-6 ^T 2346-2
WETN, R.C.	-	2281 ^T	2281 ^T	2281 ^T	2281 ^T	2281-2 ^T 2346-4 87-2	-
PENOWIC	2281 ^{PS}	-	-	2281	2281	2281	2281
HORNE	-	2281	2281 ^S 87-3	2284	-	S	2283.5 2346-3
WETN, A.L.	2286-5 ^{PT} 87-3	2286-4 87-3 88-1	A	2286-4 87-3 88-1	-	-	2285-2 ^T 2346-4 87-2
VICK	-	2281	2281	2281	2284 ^T	2284	-
GRIFFIN	2290 ^{PS}	2290 ^S	-	-	2290	2290	2290
AKINS	-	-	2290 ^S	2290 ^S	2290 ^S	2290 ^S	2290 ^S
HARDISON	2290 ^P	2290	2286.5 87-3	2290	2290 ^T	-	-
PIERCE	2290 ^P	2290	2290	2290	-	2290 ^T	2290 ^T
SYPNIER	2290 ^{PT}	2290 ^T	2290 ^T	2290 ^T	A T	-	-
PARKER	-	-	2290	2290	2290	2290	2290
MARNELKO	-	2281-4 ^S 2346-4	2281-4 2346-4	2283.5 2346-3	2281-6 ^T 2346-2	A	-

MAY-4-10	SUN 4	MON. 5	TUES 6	WED. 7	THURS 8	FRI, 9	SAT, 10	
ETILES	-	2306 9952	2306	2306	2306	A ✓		✓
BATTS	-	S	S	S	S	S	-	X
PARKER	-	-	2289 ^S	2289 ^S	2289 ^S	2289 ^S	2289 ^S	
SHACKLEFORD	2282 ^S 83-3	2282 ^S 83-3	2282 ^S 83-3	2282 ^S 83-3	A ✓	-	-	✓
SMITH	S	S	S	S	S	-	-	X
WORLEY	-	-	A ^S	A ^S	A ^S	A ^S	A ^S	✓
JONES	-	2281	2281	2281	2281	2281	-	
WITNEROW	-	A ✓	✓	✓	✓	✓	-	✓
BURTON	2284 ^{PS}	2284 ^S	-	-	2284	2284 ^T	2284	
RAYNOR	2284 ^{PT}	2284 ^T	2284 ^T	2284 ^T	2284 ^T	-	-	
FOY	-	-	2282 ^S 83-3	2282 ^S 83-3	2282 ^S 83-3	2282 ^S 83-3	2282 ^S 83-3	
JAMES	2281-4 ^P 2346-4	2281-4 2346-4	2281-4 2346-4	-	-	2281-4 ^T 2346-2	2281-6 ^T 2346-2	
EMMONS	2286-5 ^S 87-3	2286-5 ^S 87-3	-	-	2286-4 87-3 88-1	2286-4 87-3 88-1	2286-4 87-3 88-1	X
GURGANUS	2284 ^P	2284	2284	-	-	2284	2284 ^T	✓
LUCAS	2285 ^{PS}	2285 ^S	2285 ^S	2285 ^S	2285 ^S	-	-	
CAMPBELL	2283 ^S 2346-3	2283-5 2346-3	2283-3 2346-3	-	-	2283-5 2346-3	2283-5 82-3	✓
STONE	2282 ^{PS} 83-3	2282-5 ^S 83-3	-	2282-5 83-3	2282	2282	-	
LEE	-	-	A ✓	2285	2286-5 87-3	2285 ^S	2285 ^S	✓
RUSSO	S	S	-	-	A	A	A	X
RIGGS	-	-	2286-5 ^S 87-3	2286-5 ^S 87-3	2286-5 ^S 87-3	2286-5 ^S 87-3	2286-5 ^S 87-3	
PADGETT	2285 ^P	2285	-	-	2285	2285	2285	
MORTON	2289 ^P	2289	2289	2289	-	-	2289 ^T	
SWEETING	2281 ^{PT}	2281 ^T	2281 ^T	2281 ^T	2281 ^T	-	-	
SMALLWOOD	2289 ^{PT}	2289 ^T	2289 ^T	2289 ^T	2289 ^T	-	-	✓
WOOTEN.	2281-4 ^{PS} 2346-4	-	-	2281-4 2346-4	2281-4 2346-4	2281-4 2346-4	2281-4 2346-4	
RICH	-	2281 ^S	2281 ^S	2284	2283-3 2346-2 87-3	2289 ^T	-	✓
HATCHER	2281 ^{PS}	-	-	A	A	A	A	✓
KELLY	2286-5 ^P 87-3	2286-4 87-3 88-1	S ✓	S ✓	-	-	2286-4 87-2	✓
CANNON	-	✓	✓	✓	✓	✓	-	
CARPENTER	A	A	A	-	-	A	A	✓

MAY 4-10

	SUN.	MON.	TUES.	WED.	THURS	FRI.	SAT.
HOLLAND	—	—	2281 ^S	2281 ^S	2281 ^S	2281 ^S	2281 ^S
MEADOWS	—	2313	2313	2313	2313	2313	—
FRAZELLE	2289 ^{PS}	2289 ^S	—	—	2289	2289	2289
MONTFORD	—	—	2281-4 ^S 2346-4	2281-4 ^S 2346-4	2281-4 ^S 2346-4	2281-4 ^S 2346-4	2281-4 ^S 2346-4
MUNDT	2281-6 ^T 2346-2	2281-6 ^T 2346-2	2281-6 ^T 2346-2	2281-6 ^T 2346-2	2281-6 ^T 2346-2	—	—
WETH, R. C.	—	—	2282	2283 ^T	2290 ^T	2282.5 ^T 83-3	2282.5 ^T 83-3
PEHOWIC	2281 ^P	2281	2281	—	—	2281 ^T	2281 ^T
HORNE	—	—	2284 ^S	2281	2281	2281	2281
WETH, A. L.	2285.2 ^T 86-4 87-2	2285.2 ^T 86-4 87-2	2285.2 ^T 86-4 87-2	2285.2 ^T 86-4 87-2	2285.2 ^T 86-4 87-2	—	—
VICK	—	2282	—	2284 ^S	2284 ^S	2284 ^S	2284 ^S
GRIFFIN	2290 ^P	2290	2290	—	—	2290 ^T	2290 ^T
AKINS	2290 ^{PS}	2290 ^S	—	—	2290	2290	2290
HARDISON	2290 ^P	2290	2285	2290	—	2285.2 ^T 86-4 87-2	—
PIERCE	2290 ^{PT}	2290 ^T	2290 ^T	2290 ^T	A ^T	—	—
SPNIER	—	—	2290 ^S	2290 ^S	2290 ^S	2290 ^S	2290 ^S
PARKER	—	—	2290	2290	2290	2290.6 A.2	2290
MARHEKRO	2282 ^P	2281-4 ^S 2346-4	2286-5 87-3	2286-5 87-3	2282.5 ^T 83-3	—	—

MAY 11-17	SUN. 11	MON 12	TUES 13	WED 14	THURS 15	FRI. 16	SAT. 17
EAKES	—	2306	2306	2306	2306	2306	—
BATTS	—	9952 S	S	S	S	S	—
PARKER	2289 ^{PS}	2289 ^S	—	—	2289	2289	2289
SNACKLEFORD	—	—	2282 ^S 83-3	2282 ^S 83-3	2282 ^S 83-3	2282 ^S 83-3	A S ✓
SMITH	—	9952	S S	S S	S S	S S	S S
WORLEY	A S ✓	A S ✓	—	—	2284	2284	2284 ✓
JONES	—	2281	2281	2281	2281	2281	—
WITHEROW	—	✓	✓	✓	✓	✓	—
BURTON	2284 ^P	2284	2284	—	—	2284 ^T	2284 ^T ✓
RAYNOR	—	—	2284 ^S	2284 ^S	2284 ^S	2284 ^S 83-3	2284 ^S
FOY	2282 ^S 83-3	2282 ^S 84-3	—	—	2282	2282	2282
JAMES	2281-6 ^T 2346-2	2281-6 ^T 2346-2	2281-6 ^T 2346-2	2281-6 ^T 2346-2	2281-6 ^T 2346-2	—	—
EMMONS	2284-5 ^P 87-3	2284-4 87-3 88-1	2284-4 87-3 88-1	2284-4 87-3 88-1	—	—	2285-2 ^T 86-4 87-2
GURGANUS	2284 ^{PT}	2284 ^T	2284 ^T	2284 ^T	2284 ^T	—	—
LUCAS	2285 ^P	—	—	2285	2285	2285 ^S	2285 ^S
CAMPBELL	2282 ^P 83-3	2282	2282	—	—	2282 ^T 83-3	2282-5 ^T 83-3
STONE	2284 ^{PS}	2283-5 2346-3	2283-3 2346-2	—	—	2283-5 2346-3	2283-5 2346-3 ✓
LEE	—	2285	2285	—	2290	2285	2285
RUSSO	S	S	S	S	—	—	S ^T
RIGGS	2286-5 ^S 87-3	2286-5 ^S 87-3	—	—	2286-4 87-3 88-1	A ✓	2286-4 87-3 88-1 ✓
PADGETT	2285 ^{PS}	2285 ^S	2285 ^S	2285 ^S	2285 ^S	—	—
MORTON	2289 ^{PT}	2289 ^T	2289 ^T	2289 ^T	2289 ^T	—	—
SWEETING	—	—	2281 ^S	2281 ^S	2281 ^S	2281 ^S	2281 ^S
SMALLWOOD	—	—	2289 ^S	2289 ^S	2289 ^S	A S ✓	2289 ^S ✓
WOODEN	A	A	A	—	—	A ^T	A ^T ✓
RICH	—	2281 ^S	2281 ^S	2282-5 83-3	A ✓	2289 ^T	— ✓
HATCHER	2281 ^P	2281	2281	—	—	2281 ^T	2281 ^T
KELLY	2285-2 ^T 86-4 87-2	2285-2 ^T 86-4 87-2	2285-2 ^T 86-4 87-2	2285-2 ^T 86-4 87-2	A ✓	—	— ✓
CANNON	—	✓	✓	✓	✓	2286-5 87-3	—
CARPENTER	A ^T	2282-5 ^T 83-3	2282-5 ^T 83-3	2282-5 ^T 83-3	2282-5 ^T 83-3	—	—

MAY 11-17	SUN. 11	MON. 12	TUES 13	WED, 14	THURS. 15	FRI, 16	SAT, 17
HOLLAND	2281 ^{PS}	—	—	2281	2281	2281	2281
MEADOWS	—	2313	2313	2313	2313	2313	—
FRAZELLE	2289 ^P	2289	2289	2289	—	—	2289 ^T
MONTFORD	2281-4 ^{PS} 2346-4	—	—	2281-4 2346-4	2281-4 2346-4	2281-4 2346-4	2281-4 2346-4
MUNDT	—	—	A ^S	A ^S	2281-4 ^S 2346-4	2281-4 ^S 2346-4	2281-4 ^S 2346-4
WETH, R.C.	2282 ^{5PT} 83.3	A ^S	—	2284	—	2290 ^T	2290 ^T
PEHOWIC	2281 ^{PT}	2281 ^T	2281 ^T	2281 ^T	2281 ^T	—	—
HORNE	2290 ^P	2290	2290	2290	2283-5 2346-3	—	—
WETH, A.L.	—	—	2286.5 ^S 89.3	2286.5 ^S 89.3	2286.5 ^S 87.3	2286.5 ^S 87.3	2286.5 ^S 87.3
VICK	—	2281-4 ^S 2346-4	2286.4 ^S 2346-4	2281-4 ^S 2346-4	2281-4 ^S 2346-4	2281-4 ^S 2346-4	2282-5 ^S 83-3
GRIFFIN	2290 ^{PT}	2290 ^T	2290 ^T	2290 ^T	2290 ^T	—	—
AKINS	A	A	A	—	—	A ^T	A ^T
HARDISON	2290 ^P	—	—	2290	2285-2 ^T 86-4 87-2	2285-2 ^T 86-4 87-2	—
PIERCE	—	—	2290 ^S	2290 ^S	2290 ^S	2290 ^S	2290 ^S
SYNIER	2290 ^{PS}	2290 ^S	—	—	2290	2290	2290
PARRER	—	—	2290 ² A-6	A	A	2290	2290
MARNELKO	2281-4 ^P 2346-4	2281-4 2346-4	2281-4 2346-4	—	—	2281-6 ^T 2346-2	2281-6 ^T 2346-2

8-24 MAY	SUN. 18	MON. 19	TUES. 20	WED. 21	THURS. 22	FRI. 23	SAT. 24
EAKES	-	2306 9952	2306	2306	2306	2306	-
BATTS	-	S	S	S	S	S	- X
PARKER	2289 P	2289	2289	2289	-	-	2289 T
SHACKLEFORD	2282 SPS 833	2282 S 893	-	-	2282	2284	2282 ✓
SMITH	5	9952 S	-	-	S	S	S X
WORLEY	2284 P	2284	2284	-	-	2284 T	2284 T
JONES	-	2281	2281	2281	2281	2281	-
WYNEROW	-	✓	✓	✓	✓	✓	-
BURTON	2284 PT	2284 T	2284 T	2284 T	2284 T	-	-
RAYNOR	2284 PS	2283 S	-	-	2284	AV	2284
FOY	2282 SP 2346-3	2282 S 2346-3	2282 S 2346-3	-	-	2282 S 833	2282 S 2346-3
JAMES	-	-	2281-4 S 2346-4	2281-4 S 2346-4	2281-4 S 2346-4	2281-4 S 2346-4	2281-4 S 2346-4
EMMONS	2285-2 PT 86-4 87-2	2285-2 T 86-4 87-2	2285-2 T 86-4 87-2	2285-2 T 86-4 87-2	2285-2 T 86-4 87-2	-	-
GURGANUS	-	-	2284 S	2284 S	2284 S	2284 S	2284 S
LUCAS	2285 P	2285	-	-	2285	2285-3 86-3 87-2	2285
CAMPBELL	2282 SP 83-3	2282 ST 83-3	2282 ST 83-3	2282 ST 83-3	2282 ST 83-3	-	-
STONE	2282 P	2282	2282	-	-	2282-5 T 83-3	2282-5 T 83-3
LEE	A S	A S	A S	A S	A S	-	- ✓
RUSSO	S T	S T	S T	S T	S T	-	- X
RIGGS	2286 SP 87-3	2286-4 87-3 88-1	2286-4 87-3 88-2	2286-4 87-3 88-1	-	-	2286-2 T 86-4 87-2
PADGETT	-	-	2285	2285	2285 S	2285 S	2285 S
MORTON	-	-	2289 S	2289-4 4A ✓	2289-4 S	2289 S	2289 S ✓
SWEETING	2281 PS	-	-	2281	2281	2281	2281
SMALLWOOD	2289 PS	A S ✓	-	-	2289	2289	2289
WOOTEN	2281-6 PT 2346-2	2281-6 T 2346-2	2281-6 T 2346-2	2281-6 T 2346-2	2281-6 T 2346-2	-	-
RICK	-	2281 S	2290 T	2282 S 83-3	2283	2289 T	-
HATCHER	2281 PT	2281 T	2281 T	2281 T	2281 T	-	-
KELLY	-	-	2286-5 S 87-3	2286-5 S 87-3	A S ✓	2286-5 S 87-3	2286-5 S 87-3
CANNON	-	✓	✓	2281 S	✓	-	-
CARPENTER	-	-	2282-5 S 83-3	2282-5 S 89-3	2282-5 S 83-3	2281-5 S 83-3	2282-5 S 83-3

18-24
NOLLAN
MEADON
FRAZELL
MONTAN
MUND
WETH
PEN
NOAN
WETH
VICK
GRIP
AKK
HAR
PICK
SYN
PAC
PAC

	SUN. 18	MON. 19	TUES 20	WED. 21	THURS 22	FRI. 23	SAT 24
18-24 MAY							
HOLLAND	2281 ^P	2281	2281	—	—	2281 ^T	2281 ^T
MEADOWS	—	2313	2313	2313	2313	2313	—
FRAZELLE	2289 ^{PT}	2289 ^T	2289 ^T	2289 ^T	2289 ^T	—	—
MONTFORD	2281-4 ^P 2346-4	2281-4 2346-4	2281-4 2346-4	—	—	2281-6 ^T 2346-2	2281-6 ^T 2346-2
MUNDT	2281-4 ^{PS} 2346-4	—	—	2281-4 2346-4	2281-4 2346-4	2281-4 2346-4	2281-4 2346-4
WETH, R.C.	2280 ^{PT}	2290 ^T	—	2290 ^T	2290 ^T	—	—
PENOWIC	—	—	2281 ^S	2281 ^S	2281 ^S	2281 ^S	2281 ^S
HORNE	—	2285 ^S	—	2290	2290	2290 ^T	2290 ^T
WETH, A.L.	2286-5 ^{PS} 87-3	2286-5 ^S 87-3	—	—	—	—	2286-4 87-3
VICK	—	2281-4 ^S 2346-4	2283 ^S	2284	—	2282-5	2282-5
GRIFFIN	—	—	2290 ^S	2290 ^S	2290 ^S	2290 ^S	2290 ^S
AKINS	—	—	—	—	—	—	—
HARDISON	2285 ^{PS}	—	2285 ^S	2285 ^S	2286-5 87-3	2285-2 ^T 86-4 87-2	—
PIERCE	2290 ^{PS}	2290 ^S 2284-3	—	—	—	2290	2290
SYPIER	2290 ^P	2290	2290	—	—	—	—
PARKER	2290 ^P	—	—	—	—	—	—
MARNELKO	—	—	2286-5 87-3	2286-4 ^S 83-4	2286-5 ^S 87-3	2290	2290
ODUM, C.G.	—	—	2281	2281	2281	2281	—

MAY 25-31	SUN. 25	MON. 26	TUES. 27	WED. 28	THURS. 29	FRI. 30	SAT. 31
EAKES	—	H	2306 9952	2306	2306	2306	—
BATTS	—	H	S	S	S	S	— X
PARKER	2289 ^{PT}	2289 ^{TEP}	2289 ^T	2289 ^T	2289 ^T	—	—
SNACKLEFORD	2283 ^{PT} 2346-3	2283 ^{TEP} 2346-3	2283 ^S 2346-3	2283 ^S 2346-3	—	—	A ✓
SMITH	S	H	S	S	—	—	S ✓
WORLEY	2284 ^{PT}	2284 ^{TEP}	2284 ^T	2284 ^T	2284 ^T	—	—
JONES	—	H	A	A	A	A	— ✓
WITNEROW	—	H	✓	✓	✓	✓	—
BURTON	—	—	2284 ^S 2284 ^{FP}	2284 ^S	2284 ^S	2284 ^S	2284 ^S
RAYNOR	2284 ^{PT}	2284 ^{TEP}	2284	—	—	2284	2284
FOY	2282 ^{PT}	2282 ^{TEP}	2282	—	—	2282 ^S 2282 ^{PT}	2282 ^S 83-3
JAMES	2281 ^{PT} 2346-4 ^{FP}	—	—	2281-4 2346-4	2281-4 2346-4	2281-4 2346-4	2281-4 2346-4
EMMONS	—	—	2286 ^S 87 ^{FP}	2286 ^S 87-3	2286 ^S 87-3	2286 ^S 87-3	S ✓
GURGANUS	2284 ^S	H	—	—	2284	2284	2284
LUCAS	2285 ^S	2285 ^{TEP}	2285 ^S	2285 ^S	2285 ^S	—	—
CAMPBELL	—	—	2282 ^S 83-3 ^{FP}	2282 ^S 83-3	2282 ^S 83-3	2282 ^S 83-3	2282 ^S 83-3
STONE	2282 ^{PT} 83-3	2282 ^{TEP} 83-3 ^{FP}	2282 ^T 83-3	2282 ^T 83-3	2282 ^T 83-3	—	—
LEE	—	—	2285 ^{FP}	2285 ^S	2290 ^S	2285 ^S	2285 ^S 87-2
RUSSO	—	—	H	S	S	S	S X
RIGGS	2285 ^{PT} 86-4 87-2	2285 ^{TEP} 86-4 87-2	2285 ^T 86-4 87-2	2285 ^T 86-4 87-2	2285 ^T 86-4 87-2	—	—
PADGETT	2285 ^{PT}	2285 ^{TEP}	—	—	2285	2285	2285
MORTON	2289 ^{PT}	2289 ^{TEP}	—	—	2289	2289	2289
SWEETING	2281 ^{PT}	2281 ^{TEP}	2281	—	—	2281 ^T	2281 ^T
SMALLWOOD	2289 ^{PT}	2289 ^{TEP}	2289	2289 ^{PT} A-4 ✓	—	—	A-4 2289 ^{PT} ✓
WOOTEN	—	—	2286 ^S 2346-4 ^{FP}	2281-4 ^S 2346-4	A ✓	2281-4 ^S 2346-4	2281-4 ^S 2346-4 ✓
RICH	—	2281 ^{PT}	2283	A ✓	A ✓	2289 ^T	— ✓
HATCHER	—	—	2281 ^{FP}	2281 ^S	2281 ^S	2281 ^S	2281 ^S
KELLY	2284 ^S 87-3	2284 ^S 87-3 ^{FP}	—	—	2284 ^S 87-3	2284 ^S 87-3	2284 ^S 87-3
CANNON	—	—	2281 ^{FP}	2289 ^S	2289 ^S	2289 ^S	2289 ^S
CARPENTER	2282 ^S 83-3	2282 ^S 83-3 ^{FP}	—	—	2282	2282	2282

MAY 25-31

	SUN. 25	MON. 26	TUES 27	WED, 28	THURS 29	FR, 30	SAT, 31
HOLLAND	2281 ^{PT}	2281 ^T	2281 ^T	2281 ^T	2281 ^T	—	—
MEADOWS	—	H	2313	2313	2313	2313	—
FRAZELLE	—	—	2289 ^S FD	2281	A	2281	A ✓
MONTFORD	2281-6 ^{PT} 2346-2	2281-6 ^T 2346-2	2281-6 ^T 2346-2	2281-6 ^T 2346-2	2281-6 ^T 2346-2	—	—
MUNDT	2281-4 ^{PT} 2346-4	2281-4 ^T 2346-4	2281-4 ^T 2346-4	—	—	2281-6 ^T 2346-2	2281-6 ^T 2346-2
WETH.R.C.	2290 ^{PT}	2290 ^T	2290 ^T	2290 ^T	2290 ^T	—	—
PENOWIC	2281 ^{PT}	—	—	2281	2281	2281	A ✓
HORNE	—	—	H	2284	2283-5 2346-3	2283-5 2346-3	2281
WETH.A.L.	2286-5 ^{PT} 87-3	2286-5 ^T 87-3	2286-4 ^T 87-3 88-1	2286-4 ^T 87-3 88-1	—	—	2281-5 ^T 87-3 88-1
VICK	—	2282-4 ^S 2346-4	2286-5 ^S 87-3	2282	2281-4 ^S 2346-4	—	2283-5 2346-3
GRIFFIN	2290 ^{PT}	2290 ^T	—	—	2290	2290	2290
AKINS	—	—	H ^S	A ^S	2290 ^S	2290 ^S	2290 ^S
HARDISON	2290 ^{PT}	2290 ^T	2290 ^T	2290 ^T	—	2285-2 ^T 87-2	—
PIERCE	2290 ^{PT}	2290 ^T	2290 ^T	—	—	2290 ^T	2290 ^T
SYPNIER	A	H	A	A	A	—	—
PARKER	—	—	H	A	A	A	A ✓
MARNENKO	—	—	2290 ^{PT}	2290	2290	2290	2290
ODUM.C.G.	—	H	2281	2281	2281	2281	—

JUNE 1-7	SUN.	MON.	TUES.	WED.	THURS	FRI.	SAT.
	1	2	3	4	5	6	7
EARES	-	2306 9952	2306	2306	2306	2306	-
BATTS	-	S	S	S	S	S	-
PARKER, JI 1	-	-	2289 ^S	2289 ^S	2289 ^S	2289 ^S	2289 ^S
SNACKLEFORD 2	A ✓	2282	2282	-	-	2283 ^A 4-A ✓	2282 ^T 83-3 ✓
SMITH	S	T 9952 T	S	S	S	-	-
WORLEY 3	-	-	2284 ^S	2284 ^S	2284 ^S	2284 ^S	2284 ^S
JONES 1	-	A	A	A	A	A	-
WITHEROW	-	✓	✓	✓	✓	4-A ✓	-
BURTON 4	2284 ^{SB} 83-3	2284 ^S	-	-	2284	2284	2284
RAYNOR 5	2284 ^{PT}	2284 ^T	2284 ^T	2284 ^T	2284 ^T	-	-
FOY 6	2282 ^{SB} 83-3	2282 ^T 83-3	2282 ^T 83-3	2282 ^T 83-3	2282 ^T 83-3	-	-
JAMES 1	2281-4 ^P 2346-4	2281-4 2346-4	2281-4 2346-4	-	-	2281-4 ^T 2346-2	2281-6 ^T 2346-2
EMMONS 7	2286 ^{SB} 87-3	S	-	-	-	2286 ^S 87-3	2286-5 87-3
GURGANUS 8	2284 ^P	2284	2284	-	-	2284 ^T	2284 ^T
LUCAS 9	-	-	2285	2285	2285	S	S
CAMPBELL 10	2282 ^{SB} 83-3	2282 ^{SB} 83-3	-	-	S ✓	S ✓	2282
STONE 11	-	-	2282 ^{SB} 83-3	2282 ^{SB} 83-3	2282 ^{SB} 83-3	2282 ^{SB} 83-3	2282-5 ^S 83-3
LEE 12	2285 ^P	2285 ^S	-	-	2282	2285	2285
RUSSO	S	S	-	-	S	S	S
RIGGS 13	-	-	2286 ^{SB} 87-3	2286 ^{SB} 87-3	A ✓	2286 ^{SB} 87-3	2286 ^{SB} 87-3
FADGETT 14	2285 ^{PS}	2285 ^S	2285 ^S	2285 ^S	2285 ^S	-	-
MORTON 15	2289 ^P	2289	2289	2289	-	-	2289 ^T
SWEETING 16	2281 ^{PT}	2281 ^T	2281 ^T	2281 ^T	2281 ^T	-	-
SMALLWOOD 17	2289 ^{PT}	2289 ^T	2289 ^T	2289 ^T	2289 ^T	-	-
WOOTEN 2	2281-4 ^{PS} 2346-4	-	-	2281-4 2346-4	2281-4 2346-4	2281-4 2346-4	2281-4 2346-4
RICH 18	-	2281 ^S	2281 ^S	2282	2283-5 2346-3	2289 ^T	-
HATCHER 19	S	-	-	S	2281	2281	2281
KELLY 20	2286 ^{SB} 87-3	2286-4 87-3 88-1	2286-4 87-3 88-1	2286-4 87-3 88-1	2286-5 ^S 87-3	-	-
CANNON 21	-	A ✓	A ✓	2281	3000 ✓	2281-4 A ✓	-
CARPENTER 22	2282 ^{SB} 89-3	2283-5 2346-3	2283-5 2346-3	-	-	2282 ^T 83-3	A ✓

JUNE 1-7

	SUN.	MON.	TUES.	WED.	THURS.	FRI.	SAT.
	1	2	3	4	5	6	7
NOLLAND 23	—	—	2281 ^S	2281 ^S	2281 ^S	2281 ^S	2281 ^S
MEADOWS	—	2313 ⁷ 1-A ^S	2313	2313	2313	2313 ⁴ A-4 [✓]	— ✓
FRATELLE 24	A ^S ✓	A ^S ✓	—	—	A [✓]	2289	2289 ✓
MONTFORD 2	—	—	2281 ⁴ 2346 ⁴	2281 ⁴ 2346 ⁴	2281 ⁴ 2346 ⁴	2281 ⁴ 2346 ⁴	2281 ⁴ 2346 ⁴
MUNDT 3	2281 ⁶ 2346 ²	2281 ⁶ 2346 ²	2281 ⁶ 2346 ²	2281 ⁶ 2346 ²	2281 ⁶ 2346 ²	—	—
WETH, R.C. 25	2281 ^P 2346 ^S	2281 ^S 2346 ^S	—	2290 ^T	2290 ^T	2285 ² 86 ⁴ 87 ²	—
PENOWIC 26	2281 ^P	2281	2281	—	—	2281 ^T	2281 ^T
HORNE 27	—	2281	2281	2284	2289	—	2283 ⁵ 2346 ³
WETH, A.L. 28	2285 ² 86 ⁴ 87 ²	2285 ² 86 ⁴ 87 ²	2285 ² 86 ⁴ 87 ²	2285 ² 86 ⁴ 87 ²	2285 ² 86 ⁴ 87 ²	—	—
VICK 4	—	—	2281	2283 ⁵ 2346 ³	2286 ⁵ 87 ³	2282	2285 ² 86 ⁴ 87 ² 10
GRIFFIN 29	2290 ^P	2290	2290	—	—	2290 ^T	2290 ^T
ANKINS 30	2290 ^{PS}	2290 ^S	—	—	2290	2290	2290
NARDISON 31	2290 ^P 2347 ^T	2290 ⁴ 2347 ^T	2290 ⁴ 2347 ^T	2290 ⁴ 2347 ^T	2290 ⁴ 2347 ^T	—	—
PIERCE 32	2290 ^P 2347 ^T	2290 ^T	2290 ^T	A [✓]	A [✓]	—	— ✓
SYDNIER 33	—	—	2290 ^S	2290 ^S	2290 ^S	2290 ^S	2290 ^S
PARKER 5	—	—	A	A	A	A	A ✓
MARHELKO 6	—	2286 ⁵ 87 ³	2286 ⁵ 87 ³	2290 ⁴ 2347 ⁴	—	2290 ⁴ 2347 ⁴	2290 ⁴ 2347 ⁴
ODUM, C.G.Z	—	2281	2281	2281	2281	2281	—

JUNE 8-14	SUN. 8	MON. 9	TUES. 10	WED. 11	THURS. 12	FRI. 13	SAT. 14
EAKES	—	2306	2306	2306	2306	2306	—
BATTS	—	9952	—	—	—	—	—
PARKER, J.	2289-10 82-3	2289-15 82-3	—	—	2289	2289	2289
SHACKLEFORD	2282-10 83-3	2282	2282-5 83-3	2282-5 83-3	2282-5 83-3	—	—
SMITH	—	9952	—	—	—	—	—
WORLEY	2284-5 83-3	2284	—	—	2284	2284	2284
JONES	—	2281	2281	2281	2281	2281	—
WITNEROW	—	✓	✓	4-A ✓	✓	✓	—
BURTON	A	A	A	—	—	A	A
RAYNOR	—	—	2284 S	2284 S	2284 S	2284 S	2284-5 83-3
FOY	—	—	A S	A S	A S	2282-5 83-3	2282-5 89-3
JAMES	2281-6 2346-2	2281-6 2346-2	2281-6 2346-2	2281-6 2346-2	2281-6 2346-2	—	—
EMMONS	2286-5 87-3	2286-4 87-3 85-1	2286-4 87-3 85-1	2286-4 87-3 85-1	—	—	2286-4 87-3 85-1
BORGANUS	2284	2284	2284	2284	2284	—	—
LUCAS	A	A	—	—	A	A	A
CAMPBELL	2283-5 2346-3	2283-5 2346-3	2283-5 2346-3	—	—	2283-5 2346-3	2283-5 2346-3
STONE	S	2282-5 83-3	—	—	2282	2282-1 1-A	2282
LEE	2285	2285	2285	2285	A S	—	—
(Loop = 15 June)							
RUSSO	S	S	S	S	—	—	S
RIGGS	2286-5 87-3	2286-5 87-3	—	—	2286-4 87-3 85-1	2286-4 87-3 85-1	2286-4 87-3 85-1
YADGETT	—	—	2285	2285 S	2285	2285	2285-5 87-2
MORTON	2289	2289	2289	2289	2289	—	—
SWEETING	—	—	2281	2281 S	2281 S	2281 S	2281 S
SMALWOOD	—	—	2289 S	10' date 2284 S	2289 S	2289 S	S S
WOOTEN	2281-4 2346-4	2281-4 2346-4	2281-4 2346-4	—	—	2281-4 2346-2	2281-6 2346-2
RICH	—	2281 S	2281 S	2282-5 83-3	2283-5 2346-3	2289 T	—
HATCHER	2281	2281	2281	—	—	2281 T	2281 T
KELLY	A T	A T	A T	A T	A T	—	—
CANNON	2281	✓	✓	✓	—	✓	—
CARPENTER	2282	2282-5 83-3	2282	—	—	A T	A T

JUNE 8-14

	SUN 8	MON 9	TUES 10	WED 11	THURS 12	FRI 13	SAT 14
HOLLAND	2281 PS	—	—	2281	2281	2281	2281
MEADOWS	—	2313	2313	2313	2313	2313	—
FRAZELLE	2289 P	2289	2289	2289	—	—	2289 T
MONTFORD	2281-4 PS 2346-4	—	—	2281-4 2346-4	2281-4 2346-4	2281-4 2346-4	2281-4 2346-4
MUNDT	—	—	S ✓	2281-45 2346-4	2281-45 2346-4	2281-45 2346-4	2281-45 2346-4 ✓
WETH, R.C.	—	2285 83-3	2285 T 83-3	2285 T 83-3	2285 T 83-3	2285 T 83-3	2285 T 83-3
PEHOWIC	✓ T	2281 T	2281 T	2281 T	2281 T	—	— ✓
HORNE	2284 P	2284	2284	—	—	2284 T	2284 T
WETH, A.L.	—	—	2286-55 87-3	2286-55 87-3	2286-55 87-3	2286-55 87-3	S ✓ ✓
VICK	2285-2 PT 86-4 87-2	2285-2 T 86-4 87-2	2285-2 T 86-4 87-2	2285-2 T 86-4 87-2	2285-2 T 86-4 87-2	—	— ✓
GRIFFIN	2290 PT	2290 T	2290 T	2290 T	2290 T	—	—
AKINS	2290 P	2290	A-2 ✓ 2290-6	—	—	2290 T	2290 T ✓
HARDISON	2285 P	2285	—	—	2285	2285	2285
PIERCE	—	—	2290 S	2290 S	2290 S	2290 S	2290 S
SPNIER	2290 PS	2290 S	—	—	2290	2290	2290
PARKER, L	—	—	2290-4 2347-4	2290-4 2347-4	2290-4 2347-4	2290-4 2347-4	2290-4 2347-4
MARNELKO	2290-5 P 2347-3	2290-4 2347-4	2286-5 87-3	2290-4 2284-4	—	2285-2 T 86-4 87-2	—
ODUM, C.G.	—	2281	2281	2281	2281	2281-2	— ✓

JUNE 15-21	SUN. 15	MON 16	TUES 17	WED, 18	THURS. 19	FRI. 20	SAT, 21
FALES	—	2306 9952	2306	2306	2306	AV	— ✓
BATTS	—	S	S	S	S	S	— X
PARRER, JI	2289 ^P	2289	2289	2289	—	—	2289 ^T ✓
SHACKLEFORD	—	—	2282.55 83-3	2282.55 83-3	2282.55 83-3	2282.55 83-3	2282.55 83-3 ✓
SMITH	S	S 9952.5	—	—	S	S	S X
WORLEY	2284 ^P	2284	2284	—	—	2284 ^T	2284 ^T ✓
JONES	—	2281	2281	2281	2281	2281	— ✓
WITHEROW	—	4 ✓	✓	✓	5102 ✓	✓	— ✓
BURTON	2284 ^{PT}	2284 ^T	2284 ^T	2284 ^T	2284 ^T	—	— ✓
RAYNOR	2284 ^{PS}	2284 ^S	—	—	2284	2284	2284 ✓
FOY	2282.5 ^{PS} 83-3	2282.5 ^S 83-3	—	—	2282	2282	2282 ✓
JAMES	—	—	2281-4.5 2346-4	2281-4.5 2346-4	2281-4.5 2346-4	2281-4.5 2346-4	2281-4.5 2346-4 ✓
EMMONS	2285-2 ^{PT} 86-4 87-2	2285-2 ^T 86-4 87-2	2285-2 ^T 86-4 87-2	2285-2 ^T 86-4 87-2	2285-2 ^T 86-4 87-2	—	— ✓
GURGANUS	—	—	2284 ^S	2284 ^S	S ✓	2284 ^S	2284 ^S ✓
LUCAS	2285 ^{PS}	2285 ^S	2285 ^S	2285 ^S	2285 ^S	—	— ✓
CAMPBELL	2282 ^P	2282 ^T	2282	—	—	2282.5 ^T 83-3	2282.5 ^T 83-3 ✓
STONE	A	A	A	—	—	A	A ✓
LEE	—	—	2285	S ✓	S ✓	S ✓	2285 ^S ✓
RUSO	LWOP ^P	LWOP ^T	LWOP ^T	LWOP ^T	LWOP ^T	—	—
RIGGS	2286-5 ^P 87-3	2286-4 87-3 88-1	2286-4 87-3 88-1	2286-4 87-3 88-1	—	—	2285-2 ^T 87-4 ✓
PADGETT	2285 ^P	2285	—	—	2285 ^S	2285 ^S	2285 ✓
MORTON	—	—	A ^S	A ^S	A ^S	A ^S	A ^S ✓
SWEETING	2281 ^{PS}	—	—	2281	2281	2281.6 A-2	2281 ✓
SMALLWOOD	2289 ^{PS}	2289 ^S	—	—	2289	2289	2289 ✓
WOOTEN	2281-6 ^{PT} 2346-4	2281-6 ^T 2346-2	2281-6 ^T 2346-2	2281-6 ^T 2346-2	2281-6 ^T 2346-2	—	—
RICH	2282.5 ^{PT} 83-3	2282.5 ^T 83-3	—	—	A ✓	2289 ^T	A ✓
HATCHER	2281 ^{PT}	2281 ^T	2281 ^T	2281 ^T	2281 ^T	—	—
KELLY	—	—	2284.5 ^S 87-3	2284.5 ^S 87-3	2286-5 ^S 89-3	2286.5 ^S 87-3 ✓	2286.5 ^S 87-3 ✓
CANNON	—	✓	✓	✓	5102 ✓	✓	—
CARPENTER	A ^T	A ^T	2282.5 ^T 83-3	2282.5 ^T 83-3	2282.5 ^T 83-3	—	— ✓

JUNE 15-21	SUN. 15	MON. 16	TUES. 17	WED. 18	THURS. 19	FRI. 20	SAT. 21
HOLLAND	2281 P	2281	2281	—	—	2281 T	2281 T
MEADOWS	—	2313	2313	2313	2313	2313	—
FRAZELLE	2289 PT	2289 T	2289 T	2289 T	2289 T	—	—
MONTFORD	2281-4 P 2346-4	2281-4 2346-4	2281-4 2346-4	—	—	2281-6 T 2346-2	2281-6 T 2346-2
MUNDT	2281-4 PS 2346-4	—	—	2281-4 2346-4	2281-4 2346-4	2281-4 2346-4	2281-4 2346-4
WETH, R.C.	—	—	2289 ^S	2289 ^S	2289 ^S	2289 ^S	2289 ^S
PEHOWIC	—	—	2281 ^S	2281 ^S	2281 ^S	2281 ^S	2281 ^S
HORNE	—	2281 ^S	2281 ^S	2284 ⁴ 2290-4	2283-5 2346-3	2283-3 2346-1	—
WETH, A.L.	2286-5 PS 87-3	2286-5 S 87-3	—	—	2286-4 87-3 88-1	2286-4 87-3 88-1	2286-4 87-3 88-1 ✓
VICK	2283-5 P 2346-3	2283-5 2346-3	2283-5 2346-3	2283-5 2346-3	—	—	2283-5 2346-3 ✓
GRIFFIN	—	—	2290 ^S	2290 ^S	2290 ^S 843	2290 ^S	2290 ^S
AKINS	2290 PT	2290 T	2290 T	2290 T	2290 T	—	—
HARDISON	2290-4 P 2347-4	2290-4 2347-4	2286-5 87-3	2290	—	2285-2 T 86-4 87-2	—
PIERCE	2290 PS	2290 ^S	—	—	2290	2290	2290 ✓
SYPIER	2290 P	2290	2290	—	—	2290 T	2290 T
PARKER, L.	—	—	2290-4 2347-4	2290-4 2347-4	2290-4 2347-4	2290-4 2347-4	2290-4 2347-4
MARNELKO	—	2281-4 S 2346-4	2281	2282	2347	2281	—
ODUM, C.G.	—	2281	2281	2281	2281	2281	—

12

✓

✓

✓

✓

JUNE 22-28	SUN, 22	MON, 23	TUES, 24	WED, 25	THURS, 26	FRI, 27	SAT, 28
FAKES	—	2306 9952	2306	2306	2306	AV	✓
BATTS	—	S	S	S	S	S	— X
PARKER, J.	2289 ^{PT}	2289 ^T	2289 ^T	2289 ^T	2289 ^T	—	—
SHACKLEFORD	2282 ^{SPS} 83-3	2283 ^S 2346-3	2283 ^S 2346-3	—	—	2282	2282
SMITH	S	S	S	S	—	—	S ^T X
WORLEY	2284 ^{PT}	2284 ^T	2284 ^T	2284 ^T	2289 ^T	—	—
JONES	—	2281	2281	2281	2281	2281	—
WITHEROW	—	✓	✓	✓	✓	✓	—
BURTON	—	—	2284 ^S	2284 ^S	2284 ^S	2284 ^S	2284 ^S
RAYNOR	2284 ^P	2284	S ✓	—	—	2284 ^T	2284 ^T ✓
Foy	2283 ^{SP} 2346-3	2283 ^S 83-3	—	—	2282	2282	2282
JAMES	2281-4 ^{PS} 2346-4	—	—	2281-4 2346-4	2281-4 2346-4	2281-4 2346-4	2281-4 2346-4
EMMONS	—	—	A ✓	2286-5 ^S 87-3	2286-5 ^S 87-3	2286-5 ^S 87-3	2286-5 ^S 87-3 ✓
GURGANUS	2284 ^{PS}	2284 ^S	—	—	2284	2284	2284
LUCAS	—	—	2285	2285	2285	2285 ^S	2285 ^S
CAMPBELL	2282 ^{SP} 83-3	2282 ^T 83-3	2282 ST 83-3	2282 ST 83-3	2282 ST 83-3	—	—
STONG	A	A	A	—	—	A ^T	A ^T ✓
LEE	2285 ^P	2285	—	—	2285	2285	2285
RUSSO	—	—	LWOP ^S	LWOP ^S	LWOP ^S	LWOP ^S	LWOP ^S
RIGGS	2285-2 ^{PT} 86-4 87-2	2285-2 ^T 86-4 87-2	2285-2 ^T 86-4 87-2	2285-2 ^T 86-4 87-2	2285-2 ^T 86-4 87-2	—	—
PADGETT	A ^S	A	A ^S	A ^S	A ^S	—	— ✓
MORTON	A ^S	A ^S	—	—	A	A	A ✓
SWEETING	2281 ^P	2281	2281	—	—	2281 ^T	2281 ^T
SMALLWOOD	2289 ^P	2289	2289	2289	—	—	2289 ^T
WOOTEN	—	—	2281-4 ^S 2346-4	2281-4 ^S 2346-4	2281-4 ^S 2346-4	2281-4 ^S 2346-4	2281-4 ^S 2346-4
RICH	—	2281 ^S	2281 ^S	2283-5 2346-3	2283-5 2346-3	2289 ^T	—
HATCHER	—	—	2281 ^S	2281 ^S	2281 ^S	1-AV ^S 2281-7	2281 ^S ✓
KELLY	2286-5 ^{SPS} 87-3	2286-5 ^S 87-3	—	—	2286-5 87-3	2286-5 87-3	2286-5 87-3
CANNON	—	✓	✓	2281 ✓	✓	✓	—
CARPENTER	—	—	2282-5 ^S 83-3	2282-5 ^S 83-3	2282-5 ^S 83-3	2282-5 ^S 83-3	2282-5 ^S 83-3

JUNE 22-28

SUN, 22 MON, 23 TUES, 24 WED, 25 THURS, 26 FRI, 27 SAT, 28

	SUN, 22	MON, 23	TUES, 24	WED, 25	THURS, 26	FRI, 27	SAT, 28
HOLLAND	2281 PT	2281 T	2281 T	2281 T	2281 T	—	—
MEADOWS	—	2313	2313	2313	2313	2313	—
FRAZELLE	—	—	2289 S	2289 S	2289 S	2289 S	2289 S
MONTFORD	2281-6 PT 2346-2	2281-6 T 2346-2	2281-6 T 2346-2	2281-6 T 2346-2	2281-6 T 2346-2	—	—
MUNDT	2281-4 P 2346-4	2281-4 2346-4	2281-4 2346-4	—	—	2281-4 T 2346-2	2281-6 T 2346-2
WETH, R.C.	—	2289 S	2286-5 S 87-3	2281-1 9-A ✓	—	2285-2 T 86-4 87-2	S ✓ T ✓
PENOWIC	2281 PS	—	—	A ✓	2281	2281	2281
NORNE	2289 PS	—	—	2284	2289	S ✓	2289 ✓
WETH, A.L.	2285 PS	2285 S	2285 S	2285 S	2285 S	—	—
WICK	2282 P	2282	2282	2282	—	2282-5 T 83-3	— 13
GRIFFIN	2290 PS	2290 S	—	—	2290	2290	2290
AKINS	—	—	2290 S	2290 S	2290 S	2290 S	2290 S
HARDISON	2286-5 P 87-3	2286-5 87-3	2286-5 87-3	2286-5 87-3	—	—	2285-2 T 86-4 87-2
PIERCE	2290 P	2290	2290	—	—	2290 T	2290 T
SYDNIER	2290 PT	2290 T	2290 T	2290 T	2290 T	—	—
PARKER, L.S.	—	—	2290-4 2349-4	2290-4 2349-4	2290-4 2349-4	0815-3 2290-3 2349-3	2290-4 2349-4
MARNELKO	2290-4 P 2349-4	2290-4 2349-4	2286-5 2287-3	2290	2289	—	—
ODUM, C.B.	—	2281	2281-5	2281	2281	2281	— ✓

JUNE 29 - SUN. MON. TUES. WED THUR. FRI. SAT.
 JULY 5 29 30 1 2 3 4 5

	SUN.	MON.	TUES.	WED	THUR.	FRI.	SAT.
EAKES	D/O	2306 9952	2301	2301	2301	H	-X
BATTS	-	S	S	S	S	H	-
PARKER, J.	-	-	S ✓	2286 ^S	2286 ^S	2286 ^S Fp	2286 ^S ✓
SHACKLEFORD	22835P 23463	22835 2346-3	A ✓	-	-	2280-5 Fp 2340-3	2280-5 2340-3 ✓
SMITH	S	S	S	S	H	-	-
WORLEY	-	-	2284 ^S	2281 ^S	2281 ^S	2281 Fp	2281 ^S
JONES	-	2281	2278	2278	2278	H	-
WITHROW	-	✓	3042 3041	2340	A ✓	H	✓
BURTON	2284 ^S	2284 ^S	-	-	2281	2281	2281
RAYNOR	A	A	A	A	H	-	-
Foy	2282 ^P	2282	2279	-	-	2279-5T 80-3	2279-5 80-3
JAMES	2281-4P 2346-4	2281-4 2346-4	2278-4 2340-4	-	-	2278-4T 2340-2Fp	2278-4T 2340-2
EMMONS	2286-5 87-3	2286-5 87-3	-	-	2283-5 84-3	2283-5 84-3	2283-5 84-3
GURGANUS	2284 ^P	2284	2281	-	-	2281 ^T	2281 ^T
LUCAS	A	A	-	-	A	H	A ✓
CAMPBELL	-	-	2279-5 80-3	2279-5 80-3	2279-5 80-3	2279-5 80-3 Fp	2279-5 80-3
STONE	2282-5P 83-3	2282-5T 83-3	2279-5T 80-3	2279-5T 80-2 1-A	2279-5T 80-3 Fp	-	-
LEE	2285 ^{PS}	2285 ^S	A ✓	2282 ^S	2282 ^S Fp	-	-
RUSO	LWOP	LWOP	-	-	LWOP	LWOP	LWOP
RIGGS	-	-	2283-5 84-3	2283-5 84-3	2283-5 84-3	2283-5 84-3 Fp	2283-5 84-3
PADGETT	-	-	2282	2282	2282	2282 ^S Fp	2282 ^S
MORTON	2289 ^P	2289	2286	2284	-	-	2286 ^T
SWEETING	2281 ^{PT}	2281 ^T	2278 ^T	2278 ^T	2278 ^T	-	-
SMALLWOOD	2289 ^{PT}	2289 ^T	2286 ^T	2286-5T	2286 ^T Fp	-	-
WOOTEN	2281-4 2346-4 OS	-	2286-5	2286-5	2286 ^T Fp	-	-
RICH	-	2281 ^S	2286-5 1-A ✓	2280-5 2340-3	2280-5 2340-3	2286 Fp	✓
HATCHER	2281 ^{PS}	-	-	2278	2278	2278	2278
KELLY	2284-5P 87-3	2284-5 87-3	2283-5 84-3	2283-5 84-3	-	-	2282-5T 83-4 84-2 Fp
CANNON	-	✓	3042-4 3041-4	2340	3041 2340	2283-4 Fp 4-H	-
CARPENTER	2282-5 833PS	2282-5 83-3	-	-	2279	2279 Fp	2279

	SUN.	MON.	TUES.	WED.	THUR.	FRI.	SAT.
JUNE 29 -							
JULY 5	29	30	1	2	3	4	5
HOLLAND	—	—	2278 ^S	2278 ^S	2278 ^S	2278 ^S	2278 ^S
MEADOWS	—	2313	2308	2308	2308	H	—
FRAZELLE	2289 ^{PS}	2281	—	—	2278	2286 ^F	2286
MONTFORD	—	—	2278-4 ^S 2340-4	2278-4 ^S 2340-4	2278-4 ^S 2340-4	H ^S	A ^S
MUNDT	2281-6 ^{PT} 2346-2	2281-6 ^T 2346-2	2278-6 ^T 2340-2	2278-6 ^T 2340-2	2278-6 ^T 2340-2	—	—
WETH., R.C.	2284 ^{PT}	2284 ^T	2284 ^T	2284 ^T	2284 ^T	—	—
PEHOWIC	2281 ^P	2281	2278	—	—	2278 ^F	2278 ^T
HORNE	—	2285	2285 ^S 2340-3	2281	—	2282 ^F	2282
WETH., A.L.	2285 ^P	2289 ^S	2282 ^S	2278 ^S	—	2282-2 ^T 83-4 54-2	—
VICK	—	2281-4 ^S 2346-4	2283-5 ^S 84-3	2279	2286	H	—
GRIFFIN	2290 ^P	2290	2287	—	—	2287 ^T	2287 ^T
AKINS	2290 ^{PS}	2290 ^S	—	—	2287	2287 ^F	2287
HARDISON	2285-2 ^{PT} 86-4 87-2	2285-2 ^T 86-4 87-2	2282-2 ^T 83-4 84-2	2282-2 ^T 83-4 84-2	2282-2 ^T 83-4 84-2	—	—
PIERCE	2290 ^{PT}	2290 ^T	2287 ^T	2287 ^T	2287 ^T	—	—
SYDNIER	—	—	2287 ^S	2287 ^S	2287 ^S	2287 ^S	2287 ^S
PARKER, L.S.	—	—	2287-4 2340-4	2287-4 2340-4	2287-4 2340-4	2287-4 2340-4	2287-4 2340-4
MARHELKO	2290-4 ^P 2347-4	2290-4 2347-4	—	2287	—	2278-4 2340-4	2278-4 2340-4
ODUM, C.G.	—	2281	2278	2278	2278	H	—

JULY 6-12	SUN, 6	MON, 7	TUES, 8	WED, 9	THURS, 10	FRI, 11	SAT, 12
EAKES	—	2301	2301	2301	2301	A ✓	— ✓
BATTS	—	9952 ^S	S	S	S	S	— X
PARKER, JI	2286 ^{PS}	2284 ^S	—	—	2286	2286	2286
SHACKLEFORD	2279 ^P	2279	2279	—	—	2280.5 ^T 2240-3	2279.5 ^T 2280-3
SMITH	—	—	S ^S	S ^S	S ^S	S ^S	S ^S X
WORLEY	2281 ^{PS}	2281 ^S	—	—	2281	2281	2281
JONES	—	2278	2278	2278	2278	2278	—
WITHEROW	—	A ✓	A ✓	✓	✓	✓	— ✓
BURTON	2281 ^P	2281	2281	—	—	2281 ^T	2281 ^T
RAYNOR	—	—	2281 ^S	2281 ^S	2281 ^S	2281 ^S	2281 ^S
FOM	2279-5 ^{PT} 80-3	2279-5 ^T 80-3	2279-5 ^T 80-3	2279-5 ^T 80-3	2279-5 ^T 80-3	—	—
JAMES	2278-6 ^{PT} 2340-2	2278-6 ^T 2340-2	2278-4 ^T 2340-2	2278-6 ^T 2340-2	2278-6 ^T 2340-2	—	—
EMMONS	2283-5 ^{PT} 84-3	2283-5 ^T 84-3	S ✓	S ✓	—	—	2282-2 ^T 2283-4 2284-2 ✓
GURGANUS	2281 ^{PT}	2281 ^T	2281 ^T	2281 ^T	2281 ^T	—	—
LUCAS	2282 ^{PS}	2282 ^S	2282 ^S	2282 ^S	2282 ^S	—	—
CAMPBELL	2279-5 ^{PS} 80-3	2279-5 ^S 80-3	—	—	2279	2279	2279
STONE	—	—	2279-5 ^S 80-3	2279-5 ^S 80-3	2279-5 ^S 80-3	2279 ^S 2279-5 2280-3	2279 ^S 2279-5 2280-3
LEE	—	—	A	A	A	A ^S	A ^S ✓
RIGGS	2283-5 ^{PS} 84-3	2283-5 ^S 84-3	—	—	2283-4 84-3 85-1	2283-4 2284-5 2285-1	2283-4 2284-3 2285-1
PADGETT	2282 ^P	2282	—	—	2282	2282	2282
MORTON	2286 ^{PT}	2286 ^T	2286 ^T	2286 ^T	2286 ^T	—	—
SWEETING	—	—	2278 ^S	2278 ^S	2278 ^S	2278 ^S	2278 ^S X
SMALWOOD	—	—	2286 ^S	2286 ^S	2286 ^S	2286 ^S	2286 ^S
WOOTEN	2278-4 ^{PT} 2340-4	2278-4 ^T 2340-4	2278-4 ^T 2340-4	—	—	2278-4 ^T 2340-2	2278-4 ^T 2340-2
RICH	—	A	A ^S	A	A	A	— ✓
HATCHER	2278 ^P	2278	2278	—	—	2278 ^T	2278 ^T A ✓
KELLY	2282-2 ^{PT} 83-4 84-2	2282-2 ^T 83-4 84-2	2282-2 ^T 83-4 84-2	2282-2 ^T 83-4 84-2	2282-2 ^T 83-4 84-2	—	—
CANNON	—	—	✓	2279-5 80-3	✓	✓	—
CARPENTER	2280-5 ^{PT} 2340-3	2280-5 ^T 2340-3	2280-5 ^T 2340-3	—	—	2279-5 ^T 80-3	A ✓

JULY 6-12	SUN, 6	MON, 7	TUES, 8	WED, 9	THURS, 10	FRI, 11	SAT, 12
HOLLAND	2278 ⁷⁵	—	—	2278	2278	2278	2278
MEADOWS	—	2308	2308	2308	2308	2308	—
FRAZELLE	2286 ⁷	2278	2278	2286	—	—	2286 ^T
MONTFORD	A ^S	—	—	2278-4 2340-4	2278-4 2340-4	2278-4 2340-4	2278-4 2340-4
MUNDT	—	—	2278-4 ^S 2340-4	2278-4 ^S 2340-4	2278-4 ^S 2340-4	2278-4 ^S 2340-4	2278-4 ^S 2340-4
WETH, R.C.	—	2286	2286	—	2280-5 2340-3	2286 ^T	2286 ^T
PEHOWIC	2278 ^{PT}	2278 ^T	2278 ^T	2278 ^T	2278 ^T	—	—
NORNE	—	—	2282	2282	A ^V	A ^V	2280-5 2340-3
WETH, A.L.	—	2278 ^S	2278 ^S	—	—	—	—
VICK	2278-4 ^{PS} 2340-4	2278-4 ^S 2340-4	2286	2283 ^S 84-2 85-1	—	2282-2 ^T 2283-4 2284-2	2282
GRIFFIN	2287 ^{PT}	2287 ^T	2287 ^T	2287 ^T	2287 ^T	—	—
AKINS	2287 ^P	2287	2287-4	—	—	—	—
HARDISON	—	—	2283-5 ^S 84-3	2283-5 ^S 84-3	2283-5 ^S 84-3	2287 ^S	2287 ^S
TIERCE	—	—	2287 ^S	2287 ^S	2287 ^S	2287 ^S	2287 ^S
SYPIER	2287 ^{PS}	2287 ^S	—	—	2287	2287	2287
PARRER, L.S.	—	—	2287-4 2340-4	2287-4 2340-4	2287-4 2340-4	2287-4 2340-4	2287-4 2340-4
MARNELKO	2287-4 ^P 2340-4	2287-4 2340-4	2282-5 84-3	2287	2283-5 84-3	—	—
ODUM, C.G.	—	2278	2278	2278	2278	0815 2278	—

	13	14	15	16	17	18	19	
July 13-75	SUN	MON	TUES	WED	THUR.	FRI.	SAT.	
EAKES	—	2301 9952	2301	2301	2301	A ✓	—	✓
BATTS	—	S	S	S	RETIRED TODAY	X	X	X
PARKER J	2286 PT	2286 T	2286	2286 10-11-1A ✓	—	—	2286 T	✓
SHACKELFORD	2280-3 2279-5	2279-5 2280-3	2278-5 803	A ✓	A ✓	—	—	✓
SMITH	S	S	—	—	S	S	S	X
WORLEY	2281 P	2281	2281	—	—	A ✓	A ✓	✓
JONES	—	S ✓	S ✓	2278	2278	2278	—	✓
WITHEROW	—	✓	✓	✓	✓	✓	—	✓
BURTON	2281 PT	2281 T	2281 T	2281	2281	—	—	✓
RAYNOR	2281 PS	2281 S	—	—	2281	2281	2281	✓
FOY	—	—	A ✓	A ✓	A ✓	A ✓	A ✓	✓
JAMES	—	—	2278-4S 2340-4	2278-4S 2340-4	2278-4S 2340-4	2278-4S 2340-4	2278-4S 2340-4	✓
EMMONS	2282-2PT 2283-4 2284-2	2282-2 2283-4 2284-2	2282-2 83-4 84-2	2282-2 83-4 84-2	2282-2 83-4 84-2	—	—	✓
BURGANUS	—	—	2281	2281	2281	2281	2281	✓
LUCAS	—	—	2282	2282	2282	18-20-2A ✓ 2282-6	2282	✓
CAMPBELL	2340-3P 2280-5	2340-3 2280-5	2340-3 2280-5	—	—	2280-5 2340-3	2280-5 2340-3	✓
STONE	2279-5 2280-3	S ✓	—	—	2279	2279	2279	✓
LEE	2282 P	2282	—	—	2282	2282	2282	✓
RIGGS	2282-4 2284-3 2285-1	2283-4 84-3 85-1	2283-4 84-3 85-1	2283-4 84-3 85-1	—	—	A ✓	✓
PADGETT	2282 PS	2282 S	2282 S	2282 S	2282 S	—	—	✓
MORTON	—	—	2286 S	2286 S	2286 S	2286 S	2286 S	✓
SWEETING	2278 PS	—	—	2278	S ✓	2278	2278	✓
SMALLWOOD	2286 PS	2286 S	—	—	2286	2286	2286	✓
WOOTEN	2278-6PT 2340-2	2278-6 2340-2	2278-6T 2340-2	2278-6T 2340-2	2278-6T 2340-2	—	—	✓
RICH	—	2278 S	2278 S	2280-5 2340-3	2280-5 2340-3	2286 T	—	✓
HATCHER	2278 PT	2278 T	2278 T	2278 T	2278 T	—	—	✓
KELLY	—	—	2283-5 84-3	2283-5 84-3	2283-5 84-3	2283-5 84-3	2283-5 84-3	✓
CANNON	—	—	✓	✓	2278 ✓	✓	✓	✓

	13	14	15	16	17	18	19	
	SUN	MON	TUES	WED	THUR	FRI	SAT	
JULY 13-19								
CARPENTER	-	S✓	S✓	2274-5 T 2286-3	-	2279-5 T 80-3	2279-5 T 80-3	✓
HOLLAND	2278	2278	2278	-	-	2278 T	2278 T	
MEADOWS	-	S✓	2308	A✓	2308	2308	-	✓
FRAZELLE	2286	2286	2286	2286	2286	-	-	
MONTFORD	2278-4 2340-4	2278-4 2340-4	2278-4 2340-4	-	-	2278-4 T 2340-2	2278-4 T 2340-2	✓
MUNDT	2278-4 2340-4	-	-	2278-4 2340-4	2278-4 2340-4	2278-4 2340-4	2278-4 2340-4	
WETH. R.C.	-	-	2287 ^S	2287 ^S	2287 ^S	2287 ^S	2287 ^S	✓
PEHOWIC	-	-	2278 ^S	2278 ^S	2278 ^S	2278 ^S	2278 ^S	
HORNE	2279	2279	-	2279-5 T 2281-3	2279-5 T 80-3	2278	-	✓
WETH. A.L.	-	-	2279-5 ^S 2286-3	2279-5 ^S 80-3	2279-5 ^S 80-3	2279-5 ^S 80-3	S✓	✓
VICK	-	2278-4 ^S 2340-4	2279	2279	-	2281 T	2281 T	3✓
GRIFFEN	-	-	A ^S	A ^S	A ^S	A ^S	A ^S	✓
AKINS	2287	2287	2287	2287	2287	-	-	✓
HARDISON	2283-5 PS 2284-3	2283-5 S 84-3	-	-	2283-4 84-3 85-1	2283-4 84-3 85-1	2283-4 84-3 85-1	
PIERCE	2287	2287 ^S	-	-	2287	2287	2287	
SYPIER	2287	2287	2287	-	-	2287 T	2287 T	
PARKER WS	-	-	2287-4 2340-4	2287	2287-4 2340-4	2287-4 2340-4	2287-4 2340-4	
MARHELKO	2287-4 2340-4	2287	-	2287-4 2340-4	-	2282-2 T 83-4 84-2	2282-2 T 83-4 84-2	
ODUM CG	-	2278	2278	2278-6 T 2340-2	2278-4 2340-4	2278-4 2340-4	-	

	20	21	22	23	24	25	26
JULY 20-26	SUN.	MON.	TUES	WED.	THURS	FRI.	SAT
EAKES	—	2301	2301	2301	2301	2301	—
PARKER, J.	2286 ^{PT}	2286 ^T	2286 ^T	2286 ^T	2286 ^T	—	—
SHACKLEFORD	—	—	2279-5 ^S 80-3	2279-5 ^S 80-3	5 ^S ✓	2279-5 ^S 80-3	2280-5 2340-3 ✓
SMITH	5	9952 5	5	1005 5	—	—	5 ^T X
WORLEY	A ^T	A ^T	A ^T	A ^T	A ^T	—	— ✓
JONES	—	2278	A ✓	2278	2278	2278	— ✓
WITHEROW	—	A ✓	✓	A ✓	A ✓	1400 ⁶ 2-A ✓	—
BURTON	—	—	2281 ^S	2281 ^S	2281 ^S	2281 ^S	2281 ^S
RAYNOR	2281 ^P	2281	2281	—	—	2281 ^T	2281 ^T
FOY	A ^S	A ^S	—	—	2279-5 ^S 80-3	2279	2279 ✓
JAMES	2278-4 ^P 2340-4	—	—	2278-4 2340-4	2278-4 2340-4	2278-4 2340-4	2278-4 2340-4
EMMONS	—	—	2283-5 ^S 84-3	2283-5 ^S 84-3	2283-5 ^S 84-3	2283-5 ^S 84-3	2283-5 ^S 84-3
GURGANUS	2281 ^P	2281 ^S	—	—	2281	2281	2281
LUCAS	2282 ^P	2282	—	—	2282	2282	2282
CAMPBELL	2279 ^P	2279	2279	—	—	2279-5 ^T 80-3	2279-5 ^T 80-3
STONE	2280-5 ^P 2340-3	2280-5 2340-3	2280-5 2340-3	—	—	2280-5 2340-3	2280-5 2340-3
LEE	2282 ^P	2282 ^S	2282 ^S	2282 ^S	2282 ^S	—	—
RIGGS	2283-5 ^{PT} 84-3	A ^T	A ^T	A ^T	A ^T	—	— ✓
PADGETT	—	—	2282	2282	2282	2282 ^S	2282 ^S
MORTON	2286 ^P	2286	—	—	2286	2286	2286
SWEETING	2278 ^P	2278 ^T	2278 ^T	—	—	2278 ^T	2278 ^T
SMALLWOOD	2286 ^P	2286 ^S	2286	2286	—	—	2286 ^T
WOOTEN	—	—	2278-4 ^S 2340-4	2278-4 ^S 2340-4	2278-4 ^S 2340-4	2278-4 ^S 2340-4	2278-4 ^S 2340-4
RICH	—	2278 ^S	2278	2280-5 79-3	2280-5 2340-3	2286 ^T	—
HATCHER	—	—	2278 ^S	2278 ^S	2278 ^S	2278 ^S	2278 ^S
KELLY	2283-5 ^P 84-3	2283-5 ^S 84-3	—	—	2283-4 84-3 85-1	2283-4 84-3 85-1	2283-4 84-3 85-1
CANDON	—	2278-4 2340-4	✓	✓	✓	✓	✓

JULY 20
 CARPENTERS
 HOLLAND
 MEADOWS
 FRAZER
 MONTGOMERY
 MUNDY
 WETHERS
 PENNINGTON
 NORRIS
 WETTER
 VICK
 GRIFIN
 ARLIN
 HARRIS
 TIERNEY
 SYDNEY
 PARKER
 MARRAS
 O'DONOGHUE

JULY 20-26

CARPENTER

20 SUN. 2279-5 PT 80-3
21 MON. 2279-5 T 80-3
22 TUES. 2279-5 T 80-3
23 WED. 2279-5 T 80-3
24 THURS. 2279-5 T 80-3
25 FRI. —
26 SAT. —

HOLLAND

2278 2278 2278 2278 2278 — —

MEADOWS

— 2308 2308 2308 2308 2308 —

FRAZELLE

— — 2286^S 2286^S 2286^S 2286^S 2286^S

MONTFORD

2278-6 PT 2340-2 2278-4 T 2340-2 2278-4 T 2340-2 2278-4 T 2340-2 — —

MUNDT

— TAD TAD TAD TAD TAD — ✓

WETH, R. C.

2287^{PS} — 2282-2 T 83-4 84-2 2281 T 2281 T 2282-2 T 83-4 84-2 —

PENOWIC

2278^{PS} — — 2278 2278 2278 2278

NORNE

1-A ✓ PT 2281-7 2287^S 2278 2281 2279 — — ✓

WETH, A. L.

2279-5^{PS} 80-3 2279-5^S 80-3 2283-5^S 84-3 2282-2 T 83-4 84-2 2282-2 T 83-4 84-2 — —

VICK

— TAD TAD TAD TAD TAD — ✓ ✓

GRIFFIN

A^S ✓ A^S ✓ — — 2287 2287 2287 ✓

AKINS

— — 2287^S 2287^S 2287^S 2287^S 2286^S

NARDISON

2283-5^{PS} 84-3 2283-4 84-3 85-1 2283-5 84-2 85-1 2283-5 84-2 85-1 — — 2282-2 T 83-4 84-2

PIERCE

2287^P 2287 2287 — — — 2287^T 2287^T

SYPIER

2287^{PT} 2287-5 T 81-3 2287-5 T 81-3 2287 2287

PARKER, L. S.

2287-5^P 2340-3 2287-4 2340-4 2287-4 2340-4 2287-4 2340-4 — —

MARNELKO

2282-2 T 83-4 84-2 — 2287 — 2287-4 2340-4 2287-4 2340-4

ODUM

2278-4^P 2340-4 2278-4^S 2340-4 2278-4 2340-4 — — 2278-4 T 2340-2 2278-4 T 2340-2

	27 SUN	28 MON	29 TUES	30 WED	31 THURS	1 FRI	2 SAT
JULY 27 - AUG 2							
EAKES	—	2301	2301	2301	2301	2301 ⁵	✓
PARKER, J.	—	—	2286 ^S	A ^S	2286 ^S	2286 ^S	2286 ^S
SHACKLEFORD	2279-5 ^{PS} 80-3	2279-5 ^S 80-3	—	2280-5 2340-3	2279	2279	—
SMITH	S	9952 ^T	S	S	S	—	X
WORLEY	—	—	2281 ^S	2281 ^S	2281 ^S	2281 ^S	2281 ^S
JONES	—	2278	2278	2278	2278	2278	—
WITHEROW	—	✓	✓	A✓	✓	✓	—
BURTON	2281 ^{PS}	2281 ^S	—	—	2281	2281	2281
RAYNOR	2281 ^P	2281 ^T	2281 ^T	2281 ^T	2281 ^T	—	—
FOY	2280-5 ^P 2340-3	2280-5 2340-3	2280-5 234-3	—	—	2280-5 2340-3	2280-5 2340-3
JAMES	2278-4 ^P 2340-4	2278-4 2340-4	2278-4 2340-4	—	—	2278-6 ^T 2340-2	2278-6 ^T 2340-2
EMMONS	2283-5 ^{PS} 84-3	2283-5 ^S 84-3	—	—	A	A	A✓
BURBANUS	2281 ^P	2281-7 2281-A✓	2281	—	—	2281 ^T	2281 ^T
LUCAS	2282 ^{PS}	2282 ^S	2282 ^S	2282 ^S	2282 ^S	—	—
CAMPBELL	2279-5 ^{PT} 80-3	2279-5 ^T 80-3	2279-5 ^T 80-3	2279-5 ^T 80-3	A ^T	—	—
STONE	2279 ^P	2279	2279-7 1-A✓	—	—	2279-5 ^T 80-3	2279-5 ^T 80-3
LEE	—	—	2282	2282	2283-5 84-3	2282-5	2282
RIGGS	—	—	2283-5 ^S 84-3	2283-5 ^S 84-3	2283-5 ^S 84-3	2283-5 ^S 84-3	2283-5 ^S 84-3
PADGETT	2282 ^P	2282	—	—	2282	2282	2282 ^S
MORTON	2286 ^P	2286	2286	2286	—	—	2286 ^T
SWEETING	2278 ^{PT}	A✓	A✓	2278 ^T	2278 ^T	—	—
SMALLWOOD	2286 ^{PT}	2286 ^T	2286 ^T	2286 ^T	2286 ^T	—	—
WOOTEN	2278-4 ^{PS} 2340-4	—	—	2278-4 2340-4	2278-4 2340-4	2278-4 2340-4	2278-4 2340-4
RICH	—	A✓	2278	2281	2280-5 2340-3	2286 ^T	—
NATCHER	2278 ^{PS}	—	—	2278	2278	2278	2278
KELLY	2283-5 ^P 84-3	2283-4 84-3 85-1	2283-4 84-3 85-1	2283-4 84-3 85-1	—	—	2282-2 ^T 83-4 84-2
CANNON	—	✓	✓	✓	✓	✓	—

JULY 27 - AUG 2

	27 Sun.	28 MON.	29 TUES. 2279-5S 80-3	30 WED. 2279-5S 80-3	31 THURS. 2279-5S 80-3	1 FRI. 2279-5S 80-3	2 SAT. 2279-5S 80-3
CARPENTER	—	—	—	—	—	—	—
HOLLAND	—	—	2278 ^S	2278 ^S	2278	2278 ^S	2278 ^S
MEADOWS	—	2308	2308	2308	2308	2308	—
FRAZELLE	A ^S ✓	A ^S ✓	—	—	2286 ✓	2286	2286 ✓
MONTFORD	—	—	2278.4 ^S 2340-4	2278.4 ^S 2340-4	2278.4 ^S 2340-4	2278.4 ^S 2340-4	2278.4 ^S 2340-4
MUNDT	2278.6 ^{PT} 2340-2	2278.6 ^T 2340-2	2278.6 ^T 2340-2	2278.6 ^T 2340-2	—	—	—
WETH, R.C.	—	2278 ^T	2278 ^T	—	2278.5 ^T 80-3	2278 ^T	2278 ^T
PENOWIC	2278 ^P	2278	2278	—	—	A ^T	A ^T ✓
HORNE	2287 ^P	2286 ^S	—	2287	—	2283.5 84-3	2279
WETH, A.L.	2287 ^{PS}	2278 ^S	—	2286 ^S	—	2282.2 ^T 83-4 84-2	2283.5 84-3
VICK	—	2287.4 2340-4	1-A ✓ 2287-3 2340-4	2279	2286 ✓	2286-4 4-A ✓	—
GRIFFIN	2287 ^P	2287	2287	—	—	2287 ^T	2287 ^T
AKINS	2287 ^{PS}	2287 ^S	—	—	2287	2287	2287
HARDISON	2282.2 83-4 84-2	2282.2 ^T 83-4 84-2	2282.2 ^T 83-4 84-2	2282.2 ^T 83-4 84-2	2282.2 ^T 83-4 84-2	—	—
PIERCE	2287 ^{PT}	2287 ^T	2287 ^T	2287 ^T	2287 ^T	—	—
SYDNIER	—	—	2287 ^S	2287 ^S	2287 ^S	2287 ^S	2287 ^S
FARRER, L.S.	—	—	2287.4 2340-4	2287.4 2340-4	2287.4 2340-4	2287.4 2340-4	2287.4 2340-4
MARNELKO	—	A	A	A	A ✓	A ✓	—
ODUM	—	2278.4 ^S 2340-4	2283.5 84-3	2283.5 84-3	2283.5 ^S 84-3	2283.5 ^S 84-3	—

AUG. 3-9

	SUN, 3	MON, 4	TUES, 5	WED, 6	THURS, 7	FRID, 8	SAT, 9
EAKES	-	2301	2301	2301	2301	A ✓	- ✓
PARKER, J.	2286 PS	S	-	-	2286	2286	2286
SHACKLEFORD	2280-5 P 2340-3	2280-5 2340-3	2280-5 2340-3	-	-	2280-5 2340-3	2280-5 2340-3
SMITH	-	-	9952 S	S	S	S	S
WORLEY	2281 PS	S	-	-	2281	2281	2281
JONES	-	2278	2278	2278	2278	2278	-
WITHERS	-	✓	✓	✓	✓	✓	-
BURTON	2281 P	2281	CA	-	-	2281 T	2281 T
RAYNOR	-	-	S	2281	2281	2281 S	2281-5 S 80-3
FOY	2279 P	2279	S-4	-	-	A T	A T
JAMES	2278-6 P 2340-2	2278-6 T 2340-2	2278-6 T 2340-2	2278-6 T 2340-2	2278-6 T 2340-2	-	-
EMMONS	A ✓	A ✓	A ✓	A ✓	-	-	2282 T ✓
GURGANUS	2281 P T	2281 T	2281 T	2281 T	2281 T	-	-
LUCAS	-	-	2282	2282	2282	2282 S	2282 S
CAMPBELL	-	-	2280-5 S 2281-3	2279-5 S 80-3	2279-5 S 80-3	2279-5 S 80-3	2279-5 S 86-3
STONE	2279-5 P 80-3	2279-5 T 80-3	2279-5 T 80-3	2279-5 T 80-3	2279-5 T 80-3	-	-
LER	2282 P	2282	-	-	2282	2282	2282
RIGGS	2283-5 P 84-3	2283-5 S 84-3	-	-	2283-5 84-2 85-1	2283-5 84-2 85-1	2283-5 84-2 85-1
PADGETT	2282 PS	S	S	S	2282	-	-
MORTON	2286 P T	2286 T	2286 T	2286 T	2286 T	-	-
SWEETING	-	-	A S	2278	2278 S	2278 S	2278 S ✓
SMALLWOOD	-	-	2279-5 S 86-4	2286	2286 S	2286 S	S S ✓
WOOTEN	2278-4 P 2340-4	2278-4 T 2340-4	2278-4 T 2340-4	-	-	2278-6 T 2340-2	2278-6 T 2340-2
RICH	-	2278 S	2278	2281	2280-5 2340-3	2286 T	-
HATCHER	2278 P	S ✓	2278	-	-	2278 T	2278 T ✓
KELLY	2282-2 P 83-4 84-2	2282-2 T 83-4 84-2	2282-2 T 83-4 84-2	2282-2 T 83-4 84-2	2282-2 T 83-4 84-2	-	-
CANNON	-	✓	✓	2280-5 2340-3	✓	✓	✓

aug-3-9

	SUN	MON.	TUES.	WED.	THURS.	FRI.	SAT.
CARPENTER	2279-5 ^{PS} 86-3	2279-55 80-3	5	6	7	8 2279-3 5-AV	9 A ✓ ✓
HOLLAND	2278 ^{PS}	—	—	2278	2278	2278	2278
MEADOWS	—	2308	S ✓	S ✓	S ✓	2308	— ✓
FRAZELLE	2286 ^P	2286	2286	2284	—	—	2286 ^T
MONTFORD	2298-4 ^{PS} 2340-4	—	—	2278-4 2340-4	2278-4 2340-4	2278-4 2340-4	2278-4 2340-4
MUNDT	—	—	2278-4 ^S 2340-4	2278-4 ^S 2340-4	2278-4 ^S 2340-4	2278-4 ^S 2340-4	2278-4 ^S 2340-4
WETH, R.C.	2278 ^{PP}	2278 ^T	2278 ^T	2278 ^T	2278 ^T	—	—
PENOWIC	A ^T	A ^T	A ^T	A ^T	A ^T	—	— ✓
THORNE	2283-4 ^{PP} 84-3 85-1	2283-4 ^T 84-3 85-1	2283-5 2284-2 2285-1	2283-5 84-2 85-1	—	—	2283-5 ^T 84-3
WETH, A.L.	—	2278	2278 ^S	AV	2278-5 2278-5	2279-5 ^T 80-3	2279-5 ^T 80-3 ✓
VICK	—	2287	2281	2279	—	2279	2279 ^G
GRIFFIN	2287 ^{PT}	2287 ^T	2287 ^T	2287 ^T	2287 ^T	—	—
AKINS	2287 ^P	2287	2287	—	—	2287 ^T	2287 ^T
HARDISON	—	—	2283-5 ^S 2284-3	2283-55 84-3	2283-55 84-3	2283-55 84-3	2283-55 84-3
PIERCE	—	—	2287 ^S	2287 ^S	2287 ^S	2287 ^S	2287 ^S
SYDNIER	2287 ^{PS}	2287 ^S	—	—	2287	2287	2287
PARKER, L.S.	—	—	2287-4 2340-4	2287-4 2340-4	2287-4 2340-4	2287-4 2340-4	2287-4 2340-4
MARHELKO	2287-4 ^P 2340-4	2287-4 2340-4	—	2287	2278	2282-4 ^T 83-2 84-2	—
ODUM	—	2278-4 ^S 2340-4	2283-5 2284-3	—	2283-5 84-3	2283-5 84-3	2283-5 84-3

AUG-10-16

	SUN. 10	MON. 11	TUES. 12	WED. 13	THURS. 14	FRI. 15	SAT. 16
EAKES	-	2301	2301	2301	2301	A	-
PARKER	2286 ^{PT}	A ✓	A ✓	A ✓	-	-	2286 ✓
SHACKLEFORD	2279 ^P	2279	2279	-	-	2279-5 ^T 80-3	2279-5 ^T 80-
SMITH	S	S	-	-	S	S	S
WORLEY	2281 ^P	2281	2281-7 1-A ✓	-	-	2281 ^T	2281 ^T ✓
JONES	-	2278	2278	2278	2278	2278	-
WITNEROW	-	✓	✓	✓	✓	✓	-
BURTON	2281 ^{PT}	2281 ^T	2281 ^T	2281 ^T	2281 ^T	-	-
RAYNOR	2281-5 ^{PS} 80-3	2281-5 ^S 80-3	-	-	2281-4 2340-4 ✓	A ✓	A ✓ ✓
Foy	A ^T	A ^T	A ^T	A ^T	A ^T	-	-
JAMES	-	-	2278-4 ^S 2340-4	2278-4 ^S 2340-4	2278-4 ^S 2340-4	2278-4 ^S 2340-4	2278-4 ^S 2340-4
EMMONS	2282-2 ^{PT} 83-4 84-2	2282 ^T 83-4 84-2	2282-2 ^T 83-4 84-2	2282-2 ^T 83-4 84-2	2282-2 ^T 83-4 84-2	-	-
GURGUNAS	-	-	2281 ^S	2281 ^S	2281 ^S	2281 ^S	2281 ^S
LUCAS	2282 ^P	2282	-	-	2282	2282	2282
CAMPBELL	2279-5 ^{PS} 86-3	2279-5 ^S 86-3	-	-	2279	2279	2279
STONE	-	-	S ^S	S ^S	S ^S	S ^S	S ^S
LEE	2282 ^{PS}	2282 ^S	2282 ^S	2282 ^S	A ✓	-	-
RIGGS	2283-5 ^P 84-3	2283-5 ^P 84-2 85-1	2283-5 ^P 84-2 85-1	2283-5 ^P 84-2 85-1	-	-	2282-4 ^T 83-4 84-2
PADGETT	-	-	2282	2282	2282 ^S	2282 ^S	2282 ^S
MORTON	-	-	2286 ^S	2286 ^S	2286 ^S	2286 ^S	2286 ^S
SWEETING	2278 ^{PS}	-	-	S ✓	2278	2278	2278 ✓
SMALLWOOD	S ✓	S ✓	-	-	2286	2286	2286 ✓
WOOTEN	2278-4 ^{PT} 2340-2	2278-6 ^T 2340-2	2278-6 ^T 2340-2	2278-6 ^T 2340-2	2278-6 ^T 2340-2	-	-
RICH	-	2278 ^S	2278	2281	2280-5 2340-3	2286 ^T	-
HATCHER	2278 ^{PT}	2278 ^T	2278 ^T	2278 ^T	2278 ^T	-	-
KELLY	-	-	2283-5 ^S 84-3	2283-5 ^S 84-3	2283-5 ^S 84-3	2283-5 ^S 84-3	2283-5 ^S 84-3
CANNON	-	✓	2278	2278	✓	✓	-

	SUN. 10	MON. 11	TUES. 12	WED. 13	THURS. 14	FRI. 15	SAT. 16
CARPENTER	2280-5P 2340-3	2280-5 2340-3	2280-5 2340-3	—	—	2280-5 2340-3	2080-5 2340-3
HOLLAND	2278 ^P	2278	2278	—	—	2278 ^T	2278 ^T
MEADOWS	—	2308	2308	2308	2308	2308	—
FRAZELLE	2286 ^P	2286 ^T	2284 ^T	2286 ^T	2286	—	—
MONTFORD	2278-4 ^P 2340-4	2278-4 2340-4	2278-4 2340-4	—	—	2278-6 ^T 2340-2	2278-6 ^T 2340-2
MUNDT	2278-4 ^{PS} 2340-4	—	—	2278-4 2340-4	2278-4 2340-4	2278-4 2340-4	2278-4 2340-4
WETH.R.C.	—	—	2279-5 ^S 80-3	2279-5 ^S 80-3	2279-5 ^S 80-3	2279-5 ^S 80-3	2279-5 ^S 80-3
PENOWIC	—	—	2278 ^S	2278 ^S	2278 ^S	2278 ^S	2278 ^S ✓
HORNE	—	2286	2284	2286	2281	2278-4 7A-4	— ✓
WETH.A.K.	2279-5 ^{PT} 80-3	2279-5 ^T 80-3	2279-5 ^T 80-3	2279-5 ^T 80-3	2279-5 ^T 80-3	—	— ✓
VICK	—	—	10-12-4-3 2287-4	2279	2287-4 2340-4	2281	2281 ✓
GRIFFIN	—	—	2287 ^S	2287 ^S	2287 ^S	2278 ^S	2278 ^S
AKINS	2287 ^{PT}	2287 ^T	2287 ^T	2287 ^T	2287 ^T	—	—
HARDISON	2283-5 ^{PS} 84-3	2283-5 ^S 84-3	—	—	2283-4 84-3 85-1	2283-4 84-3 85-1	2283-4 84-3 85-1
PIERCE	2287 ^{PS}	2287 ^S	—	2287	2287	2287	2287
SYPIER	2287 ^P	2287	—	2287	—	2287 ^T	2287 ^T
PARKER, L.S.	—	—	2287-4 2340-4	2287-4 2340-4	2287-4 2340-4	2287-4 2340-4	2287-4 2340-4
MARNELKO	2287-4 ^P 2340-4	2287-4 2340-4	2287-8 2340	2280-5 2340-3	—	2282-4 83-4 84-2	—
ODUM	—	2278-4 ^S 2340-4	2283-5 84-3	2283-3 ^S 84-3	—	2283-5 84-3	2283-5 84-3 ✓

AUG-17-23

	SUN.	MON.	TUES.	WED.	THURS.	FRI.	SAT.
	17	18	19	20	21	22	23
EAKES	—	2301	2301	2301	2301	2301	—
PARKER	PT 2286	T 2286	T 2286	T 2286	T 2286	—	—
SNACKLEFORD	2279.5 80.3	2279.5 80.3	2279.5 80.3	2279.5 80.3	A ✓	—	— ✓
SMITH	S	9952 S	S	S	—	—	S ✓
WORLEY	PT 2281	T 2281	T 2281	T 2281	T 2281	—	—
JONES	—	2278	2278	S ✓	S ✓	2278	— ✓
WITNEROW	—	4023-8 ✓	✓	3557-4 ✓	✓	1780-1130 1192-0.1 ✓	—
BURTON	—	—	2281 S	2281 S	2281 S	2281 S	2281 S
RAYNOR	A ✓	2281	2281	—	—	2281 T	2281 T ✓
FOY	—	—	2279.5 80.3	2279.5 80.3	2279.5 80.3	2279.5 80.3	2279.5 80.3
JAMES	2278-4 2340-4	—	—	2278-4 2340-4	2278-4 2340-4	2278-4 2340-4	2278-4 2340-4
EMMONS	—	—	2283.5 84.3	2283.5 84.3	2283.5 84.3	2283.5 84.3	2283.5 84.3
GURGANUS	PS 2281	S 2281	—	—	2281	A ✓	A ✓ ✓
LUCAS	PS 2282	S 2282	S 2282	S 2282	S 2282	—	—
CAMPBELL	2280.5 2340-3	2280.5 2340-3	2280.5 2340-3	—	—	2280.5 2340-3	2280.5 2340-3
STONE	2279.5 80.3	2279.5 80.3	—	—	2279	2279	2279
LEE	—	—	2282	2282	2282	2282 S	2282 S
RIGGS	2282.2 83.4 84.2	2282.2 83.4 84.2	2282.2 83.4 84.2	2282.2 83.4 84.2	2282.2 83.4 84.2	—	—
PADGETT	2282 P	2282	—	—	2282	2282	2282
MORTON	PS 2284	S 2284	—	—	2284	2284	2284
SWEETING	2278 P	A ✓	A ✓	—	—	2278 T	2278 ✓
SMALLWOOD	P 2286	2286	2278	—	2279.5 80.3	—	2286 T
WOOTEN	—	—	2278.4 2340-4	2278.4 2340-4	2278.4 2340-4	2278.4 2340-4	2278.4 2340-4
RICH	—	2278 S	2278	2281	2280.5 2340-3	2286 T	—
HATCHER	—	—	2278 S	2278 S	2278 S	2278 S	2278 S
KELLY	2283.5 84.3	2283.5 84.3	—	—	2283.5 84.3	2283.4 84.3	2283.4 84.3 ✓
CANNON	—	✓	✓	A ✓	✓	1-A ✓	— ✓

AUG. 17-23

SUN. MON. TUES. WED. THURS. FRI. SAT.

	SUN.	MON.	TUES.	WED.	THURS.	FRI.	SAT.
	17	18	19	20	21	22	23
CARPENTER	2279 ^P	2279	—	2279	—	2279-5 ^T 80-3	2279-5 ^T 80-3
HOLLAND	2278 ^T	2278 ^T	2278 ^T	2278 ^T	2278 ^T	—	—
MEADOWS	—	2308	2308	2308	2308	2308-7 1-A ✓	—
FRAZELLE	—	—	A ^S	A ^S	A ^S	A ^S	A ^S ✓
X MONTFORD	A ^T	A ^T	A ^T	A ^T	A ^T	—	—
X MUNDT	2278-4 ^P 2340-4	2278-4 2340-4	2278-4 2340-4	—	—	2278-4 ^T 2340-2	2278-4 ^T 2340-2
WETH, R. C.	2287 ^P	2287 ^T	2287 ^T	2287 ^T	2287 ^T	—	—
PENOWIC	2278 ^P	—	—	2278	2278	2278	2278
HORNE	2281 ^P	2288	2286	2280-5 2340-3	—	2281	—
WETH, A. L.	—	—	2284 ^S	2286 ^S	2284 ^S	2286 ^S	2286 ^S
VICK	—	2278-4 ^S 2340-4	2279	2286	2278-6 ^T 2340-2	2278	—
GRIFFIN	2287 ^P	2287 ^S	—	—	2287	2287-8 1600-1930 AT. 5:30	2287
ARINS	—	—	2287 ^S	2287 ^S	2287 ^S	2287 ^S	2287 ^S
NARDISON	2283-5 ^P 84-3	2283-4 84-3 85-1	2283-4 84-3 85-1	2283-4 84-3 85-1	—	—	2282-2 ^T 83-4 84-2
PIERCE	2287 ^P	2287	2287	—	—	2287 ^T	2287
SYPIER	A ^T	A ^T	A ^T	A ^T	A ^T	—	—
PARKER, L. S.	—	—	2287-4 ^S 2340-4	2287-4 ^S 2340-4	2287-4 ^S 2340-4	2287-4 ^S 2340-4	2287-4 ^S 2340-4
MARTELLO	2287-4 ^P 2340-4	2287-4 ^S 2340-4	—	2287	—	2282-2 ^T 83-4 84-2	2286
ODUM	2278-4 ^P 2340-2	2278-6 ^T 2340-2	2278-6 ^T 2340-2	2278-6 ^T 2340-2	—	2283-5 84-3	—
2383 (15459) COLLINS, P. R.	STARTED TO WORK	2278	2278	2278	2278	2278	—

AUG-24-30

	SUN.	MON.	TUES	WED,	THURS	FRI,	SAT.
	24	25	26	27	28	29	30
EAKES	-	2301	2301 ^S	2301 ^S	2301 ^S	2301 ^S	-
PARKER, J.	-	-	2284	2284	2286	2286 ^S	2286 ^S
SHACKLEFORD	-	-	2279.5 ^S 80-3	2279.5 ^S 80-3	2279.5 ^S 80-3	2279.5 ^S 80-3	2279.5 ^S 80-3
SMITH	S	T 9952	T	T	T	-	-
WORLEY	-	-	2281 ^S	2281 ^S	2281 ^S	2281 ^S	2281 ^S
JONES	-	2278	2278 [●]	2278 [●]	A	A	-
WITHEROW	-	✓	✓	2278	✓	✓	-
BURTON	2281 ^{PS}	2281 ^S	-	-	2281	2281	2281
RAYNOR	2280.5 ^{PT} 2281-3	2281 ^T	2281 ^T	2281 ^T	2281.5 ^T 80-3	-	-
FOY	2279.5 ^{PS} 80-3	2279.5 ^S 80-3	-	-	2279	2279	2279
JAMES	2278.4 ^P 2340-4	A ✓	2278.4 2340-4	-	-	2278.6 ^T 2340-2	2278.6 ^T 2340-2
EMMONS	2283.5 ^{PS} 84-3	2283.5 ^S 84-3	-	-	2283.4 84-3 85-1	2283.4 84-3 85-1	2283.4 84-3 85-1
GURGANUS	2281 [●]	2281	2281	-	-	2281.5 ^T 87-3	2281 ^T
LUCAS	-	-	2282	2282	2282	2282 ^S	2282 ^S
CAMPBELL	2279 [●]	2279	2279	-	-	2279.5 ^T 80-3	2279.5 ^T 80-3
STONE	2280.5 ^P 2340-3	2280.5 2340-3	A ✓	-	-	2280.5 2340-3	2280.5 2340-3
LEE	2282 [●]	2282	-	-	2282	2282	2282
RIGGS	-	-	2283.5 ^S 84-3	2283.5 ^S 84-3	2283.5 ^S 84-3	2283.5 ^S 84-3	2283.5 ^S 84-3
PADGETT	2282 ^{PS}	2282 ^S	2282 ^S	2282 ^S	2282 ^S	-	-
MORTON	2286	2284	2284	2284	-	-	2286 ^P
SWEETING	2278 ^{PT}	2278 ^T	2278 ^T	2278 ^T	2278 ^T	-	-
SMALLWOOD	S ✓	2286 ^T	2286 ^T	2286 ^T	A ✓	-	-
WOOTEN	A	-	-	A	A	A	A
RICH	-	2278 ^S	2278.5 ^S 80-3	2281	2280.5 2340-3	2286 ^T	-
HATCHER	2278 ^{PS}	-	-	S ✓	2278	2286 ^T	-
KELLY	2283.5 ^P 84-3	2283.4 84-3 85-1	A ✓	A	-	-	A ^T
CANNON	-	A ✓	A ✓	A	A	A	-

X

✓

✓

✓

✓

✓

✓

✓

✓

	SUN.	MON.	TUES.	WED.	THURS.	FRI.	SAT.
AUG-24-30	24	25	26	27	28	29	30
CARPENTER	2279-5PT 80-3	2279-5T 80-3	2279-5T 80-3	2279-5T 80-3	2279-5T 86-3	—	—
HOLLAND	—	—	2278 ^S	2278 ^S	2278 ^S	2278 ^S	2278 ^S
MEADOWS	—	2308	2308	2308	2308	2308	—
FRAZELLE	2286 ^{PS}	2286 ^S	—	—	2286	2286	2286
MONTFORD	—	—	S ^S	S ^S	S ^S	S ^S	S ^S
MUNDT	2278-6T 2340-2	2278-6T 2340-2	2278-6T 2340-2	2278-6T 2340-2	2278-6T 2340-2	—	—
WETH, R.C.	—	2287-5 ^S 2340-3	2280-4 4-5	S	S ^T	S ^T	—
PEHOWIC	2278 ^P	2278	2278	—	—	2278 ^T	2278 ^T
HORNE	—	3039	2283-5 84-3	A	—	2278 ^S	2282-2 ^T 83-4 84-2
WETH, A.L.	—	2278-4 2340-4	—	2287	2287-4 ^S 2340-4	2282-2 ^T 83-4 84-2	2287 ^T
VICK	—	2278-4 ^S 2340-4	—	2278-5 80-3	2278-4 2340-4	2278-4 2340-4	2278-4 2340-4
GRIFFIN	2257 ^P	2287	2287	—	—	A ^T	A ^T
AKINS	2287 ^{PS}	2287 ^S	—	—	2287	2287	2287
HARDISON	2282-2 ^{PT} 83-4 84-2	2282-2 ^T 83-4 84-2	2282-2 ^T 83-4 84-2	2282-2 ^T 83-4 84-2	2282-2 ^T 83-4 84-2	—	—
PIERCE	2287 ^{PT}	2287	2287	2287 ^T	2287 ^T	—	—
SYPIER	—	—	2287 ^S	2287 ^S	2287 ^S	2287 ^S	2287 ^S
PARKER, LS.	—	—	2287-4 ^S 2340-4	2287-4 ^S 2340-4	A ^S	A ^S	A ^S
MARNETKO	2287-4 ^S 2340-4	—	2283-5 84-3	2283-5 84-3	—	2287-4 ^S 2340-4	2287-4 ^S 2340-4
ODUM	2278-4 ^S 2340-4	2383-5 84-3	—	2278-4 2340-4	—	2278-4 ^S 2340-4	2278-4 ^S 2340-4
COLLINS	—	2278	2278	2278	2278	2278	—

5023 ~~TT~~

	SUN.	MON.	TUES.	WED.	THURS.	FRI.	SAT.
AUG-31-6 SEPT.	31	1	2	3	4	5	6
EAKES	—	H	2301	2301	2301	2301	—
PARRER, J.	2286 ^{PS}	2284 ^S	—	—	2286	2286	2286
SHACKLEFORD	2284 ^{PS} 8-3	2279.5 ^{PS} 8-3	—	2281 ^T	2279	2279	—
SMITH	—	9952	H ^S	S ^S	S ^S	S ^S	S ^S
WORLEY	2281 ^{PS}	2281 ^S	—	—	2281	2281	2281
JONES	—	H	S [✓]	2278	2278	2278 ¹³³⁰⁻¹⁶³⁰ A-3	—
WITHEROW	—	H	✓	✓	✓	—	—
BURTON	2281 ^P	2281 ^{FP}	2281 ^{FP}	—	—	2281 ^T	2281 ^T
RAYNOR	—	—	2281 ^{FP}	2281 ^S	2281.55 2280-3	S ^S	2279.5 2281-3
FOY	2280.5 ^P 2340-3	2280.5 ^P 2340-3	2280-5 2340-3	—	—	2280.5 2340-3	2280.5 2340-3
JAMES	2278-6 ^P 2340-2	2278-6 ^T 2340-2	2278-6 ^T 2340-2	2278-6 ^T 2340-2	2278-6 ^T 2340-2	—	—
EMMONS	2283-5 ^P 84-3	2283-5 ^{FP} 84-3	2283-5 84-3	2283-5 84-3	—	—	2282-2 ^T 2283-4 2284-2
GURGANUS	2281 ^{PT}	2281 ^{FP}	2281 ^T	A [✓]	2281 ^T	—	—
LUCAS	2282 ^P	2282	—	—	2282	2282	2282
CAMPBELL	2279.5 ^{PT} 80-3	2279.5 ^{FP} 80-3	2279.5 ^T 80-3	2279.5 ^T 80-3	2279.5 ^T A	—	—
STONE	2279 ^P	2279 ^{FP}	2279	2279-5 2280-3	—	—	2279.5 ^T 2280-3
LEE	2282 ^{PS}	2282 ^{PS}	2282 ^S	2282 ^S	2282 ^S	—	—
RIGGS	2283-5 ^{PS} 84-3	2283-5 ^{PS} 84-3	—	—	2283-4 84-3 85-1	2283-4 2284-3 2285-1	2283-4 2284-3 2285-1
PADGETT	—	—	2282 ^{FP}	2282	2282	2282	2282
MORTON	2286 ^{PT}	2286 ^{FP}	2286	2286	2286	—	—
SWEETING	—	—	2278 ^{PS}	A [✓]	2278 ^S	2287 ^{PS} A-2	2287 ^S
SMALLWOOD	—	—	2286 ^{PS}	2286 ^S	2286 ^S	2286-6	SUSP
WOOTEN	2278-4 ^{PT} 2340-4	2278-4 ^{FP} 2340-4	2278-4 2340-4	—	—	2278-4 ^T 2340-2	2286-6 ^T 2340-2
RICH	—	2278 ^{PS}	2278	2281	2280-5 2340-3	2286 ^T	—
HATCHER	2278 ^P	2278 ^{FP}	2278	—	—	2278 ^T	2278 ^T
KELLY	2282 ^{PT} 83-4 84-2	2282-2 ^T 83-4 84-2	2282-2 ^T 83-4 84-2	2282-2 ^T 83-4 84-2	2282-2 ^T 83-4 84-2	—	—
CANNON	—	H	✓	2278 ^S	✓	✓	—

AUG. 31 - 6 SEPT.

	SUN	MON	TUES	WED	THURS	FRI	SAT	
	31	1	2	3	4	5	6	
CARPENTER	—	—	2279 ^{SS} 80-3 ^{FP}	2279 ^{SS} 80-3	S ^S	2279 ^{SS} 2280-3	2279 ^S 2286-4	✓
HOLLAND	2278 ^{FS} FP	—	—	2278	2278	2278	2278	
MEADOWS	—	H	2308	S [✓]	2308	A [✓]	—	✓
FRAZELLE	2286 ^T	2286 ^{FP}	2286	2286	—	—	2286 ^T	
MONTFORD	H	—	—	S ^S	S ^S	S ^S	2278 ⁴ 2340-4 ^S	
MUNDT	—	—	H ^S	A ^S	A ^S	A ^S	A ^S	✓
WETH, R.C.	—	H	—	A	2279 ST 80-3	2282-2 ^T 83-4 84-2	2279	✓
PEHOWIC	2278 ^{PT}	2278 ^T FP	2278 ^T	2278 ^T	2278 ^T	—	—	
HORNE	—	H	2283-5 84-3	2287	2278	2279-5 ^T 80-3	EM A ^S	✓
WETH, A.L.	2287 ^{PT}	2287 ^T FO	2287 ^T	2287 ^T	2287 ^T	—	—	
VICK	—	H	2278	S [✓]	2278-4 2340-4	2278-4 2340-4	—	✓ ¹⁰
GRIFFIN	A [✓]	H	A	A	A	—	—	✓
AKINS	2287 ^P	2287 ^{FP}	2287	—	—	2287 ^T	2287 ^T	
HARDISON	—	—	2283-5 ^S 84-3 ^{FP}	2283-5 ^S 84-3	2283-5 ^S 84-3	2283-5 ^S 2284-3	2283-5 ^S 2284-3	
PIERCE	—	—	2287 ^{FP}	2287 ^S	2287 ^S	2281-4 ^S 2287-4	2287 ^S	
SYPIER	2287 ^{PS}	2287 ^{FP}	—	—	2287	2287	2287	
PARKER, L.S.	—	—	2287 ^{FP} S	2287-4 ^S 2340-4	2287-4 ^S 2340-4	2287-4 ^S 2340-4	2287-4 ^S 2340-4	
MARHELKO	2287-4 ^{PS} 2340-4	2287-4 ^S 2340-4 ^{FP}	—	2278-4 [✓] 2340-4 [✓]	—	2278-4 ^S 2340-4 [✓]	2278-4 ^S 2340-4 [✓]	
ODUM.	2278-4 ^{PS} 2340-4	2278-4 ^S 2340-4 ^{FP}	2278-4 ^S 2340-4	2278-4 ^S 2340-4	2278-4 ^S 2340-4	—	—	
COLLINS	—	2278 ^{FP} FP	2278	2278	2278	2278	—	✓

SEPT 7-13	SUN 7	MON 8	TUES 9	WED 10	THUR 11	FRI 12	SAT 13
EAKES	—	2301	2301	2301	2301	2301	—
PARKER J	2286 ^{PO}	2286	2286	2286	—	—	2286
SHACKELFORD	2280-5 ^{PO} 2340-3	2280-5 ^S 2340-3	2280-5 ^S 2340-3	2279-5 ^T 2280-3	—	2279	—
SMITH	9952 ^S	—	—	—	—	—	—
WORLEY	2281 ^{PO}	2281	2281	—	—	2280-4 ^T 2281-4	2281
JONES	—	2278	2278	2278	2278	2278	—
WITHERON	—	3035-2 3039-4 3040-2	✓	✓	2035-4 A-4	✓	—
BURTON	2281 ^{PT}	2280-4 ^T 2281-4	2280-4 ^T 2281-4	2281 ^T	2281 ^T	—	2281
RAYNOR	2281 ^{PS}	2281 ^S	—	—	2281	2281	2281
FOY	2279 ^{PO}	2279	2279	—	—	2279-4 ^T 2280-4	2279-5 ^T 2280-3
JAMES	—	—	A	A	A	A	A
EMMONS	2282-2 ^{PT} 2283-4 2284-2	2282-2 ^T 2283-4 2284-2	2282-2 ^T 2283-4 2284-2	2282-2 ^T 2283-4 2284-2	2282-2 ^T 2283-4 2284-2	—	—
GURGANUS	— ^{PS}	— ^S	2281 ^S	2281 ^S	2281 ^S	2281 ^S	2281 ^S
LUCAS	2282	2282	2282	2282	2282	—	—
CAMPBELL	—	—	2279-5 ^S 2280-3	2279-5 ^S 2280-3	2280-4 ^S 2281-4	2279-5 ^S 80-3	2279-5 ^S 80-3
STONE	2279-5 ^{PT} 2280-3	—	—	—	—	—	—
LEE	—	—	2282	2282	2282	2282	2282
RIGGS	2283-4 ^{PO} 2284-3 2285-1	2283-4 ^{PO} 2284-3 2285-1	2283-4 ^{PO} 2284-3 2285-1	—	—	—	2282-2 ^T 84-2
PADGETT	2282	2282	—	—	2282	2282	2282
MORTON	— ^{PS}	—	2286 ^S	2286 ^S	2286 ^S	2286 ^S	2286 ^S
SWEETING	2278	—	—	2278	2278	2278	2278
SMALLWOOD	SUSP	SUSP	—	—	A	A	A
WOOTEN	2278-6 ^{PT} 2340-2	2278-6 ^T 2340-2	2278-6 ^T 2340-2	2278-6 ^T 2340-2	2278-6 ^T 2340-2	—	—
RICH	— ^{PT}	2278 ^T	2278 ^T	2281 ^T	2280-5 2340-3	—	—
HATCHER	2278	2278	2278	2278	2278	—	—
KELLY	—	—	2283-5 ^S 2284-3	2283-5 ^S 2284-3	2283-5 ^S 2284-3	2283-5 ^S 84-3	2283-5 ^S 84-3
CANNON	2279-5 ^{PS} 2280-3	3035-2 3039-4 3040-2	—	—	2278-4	—	—

	SUN 7	MON 8	TUES 9	WED 10	THUR 11	FRI 12	SAT 13
CARPENTER	A ^S 2279-5 2280-3	—	—	—	2279	A-1 2279-7	2279 ✓
HOLLAND	2278	S	S	—	—	2278	2278 ✓
MEADOWS	—	A	A	A	A	A	— ✓
FRAZZELLE	2286 ^{PT} 2279-4 2286-4	—	2279-4 2286-4	2286	2286	—	— ✓
MONTFORD	2278-4 2340-4	2278-4 2340-4	2278-4 2340-4	—	—	2278-6 ^T 2340-2	2278-6 ^T 2340-2 ✓
MUNDT	2278-4 2340-4	—	—	2278-4 2340-4	2278-4 2340-4	2278-4 2340-4	2278-4 2340-4 ✓
WETH R.C.	S ✓	—	—	2280-5 2340-3	2279-4 ^S 2286-4	2283-2 ^T 2283-4 2284-2	A ✓ ✓
PEHOWIC	—	—	2278	2278	2278	2278	2278 ^S ✓
HORNE	—	2278	2278	46 X 2 2287	2279-5 ^T 2280-3	S	— ✓
WETH AL	2286 ^{PS}	2286	2287	S EM	A ✓	—	— ✓
VICK	—	2278-4 2340-4	2278	2279	2286	2286	— ✓
GRIFFEN	—	—	A	A	A	A?	A? ✓
AKINS	2287 ^{PT}	2287	2287	2287	2287	—	— ✓
HARDISON	2283 ^{PS} 2284-3	2283-5 ^S 2284-3	—	—	2283-4 2284-3 2285-1	2283-4 2283-3 —	2283-5 ^S 843 ✓
PIERCE	2287 ^{PS}	2287	—	—	A ✓	A ✓	2287 ✓
SYPIER	2287-6 ^{PO} 2340-2	2287-6 2340-2	2287-6 2340-2	—	—	2287 ^T	2287 ^T ✓
PARKER LS	—	—	2287-4 ^S 2340-4	2287-6 ^S 2340-2	2287-6 ^S 2340-2	2287-5 2346-	2287-5 2340- ✓
MARHELKO	2287-4 ^{PS} 2340-4	2278-4 ^S 2340-4	2288-4 2340-4	—	2287-6 2340-2	2287-6 2340-2	— ✓
ODUM	—	—	2278-4 ^S 2340-4	2278-4 ^S 2340-4	2278-4 ^S 2340-4	2278-4 ^S 2340-4	2278-4 ^S 2340-4 ✓
COLLINS	—	2278	2278	2278	2278	2278	— ✓

	14 SUN.	15 MON.	16 TUES.	17 WED.	18 THURS.	19 FRI.	20 SAT.
SEPT. 14-20							
EAKES	—	2301	2301	2301	2301	2301	—
PARKER, J.	2286 ^{PT}	2286 ^T	2286 ^T	2286 ^T	2286 ^T	—	—
SHACKLEFORD	2279 ^P	S ✓	S ✓	—	—	2280.5 2340-3	2280.5 2340-3 ✓
SMITH	S	9952 S	S	S	—	—	S ✓
WORLEY	2281 ^{PT}	2281 ^T	2281 ^T	2281 ^T	A ✓	—	— ✓
JONES	—	2278	2278	2278	2278	2278	—
WITHEROW	—	✓	✓	✓	✓	✓	—
BURTON	—	—	A ^S	A ^S	A ^S	A ^S	A ^S ✓
RAYNOR	2281 ^P	2281	2281	—	—	2281 ^T	2281 ^T
Foy	2279.5 ^{PT} 80-3	2279.5 ^T 80-3	2279.5 ^T 80-3	2279.5 ^T 80-3	2279.5 ^T 80-3	—	—
JAMES	A ✓	—	—	2278.4 2340-4	2278-4 2340-4	2278-4 2340-4	2278-4 2340-4 ✓
EMMONS	—	—	A ^S	A ^S	A ^S	A ^S	A ^S ✓
GURBANUS	2281 ^{PS}	2281 ^S	—	—	2281	2281	2281
LUCAS	—	—	2282	2282	2282	2282 ^S	2282 ^S
CAMPBELL	2280.8 ^{PS}	2280 ^S	2286 ^S	—	—	2279.5 ^S 80-3	2279.5 ^S 80-3
STONE	—	—	2279.5 ^S 80-3	2279.5 ^S 80-3	2279.5 ^S 80-3	A ✓	A ✓ ✓
LEE	2282 ^P	2282	—	—	2282	2282	2282
RIGGS	2282.2 ^{PT} 83-4 84-2	2282.2 ^T 83-4 84-2	2282.2 ^T 83-4 84-2	2282.2 ^T 83-4 84-2	2282.2 ^T 83-4 84-2	—	—
PADGETT	2282 ^{PS}	2282 ^S	2282 ^S	2282 ^S	2282 ^S	—	—
MORTON	2286 ^{PS}	2286 ^S	—	—	2286	2286	2286
SWEETING	2278 ^P	2278	2278	—	—	2278 ^T	2278 ^T
SMALLWOOD	2286 ^P	2286	2286	2286	—	—	2286 ^T ✓
WOOTEN	—	—	2278.4 ^S 2340-4	2278.4 ^S 2340-4	2278.4 ^S 2340-4	2278.4 ^S 2340-4	2278.4 ^S 2340-4
RICH	—	2278 ^S	2278	2281	2281 ^T	2286 ^T	—
HATCHER	—	—	2278 ^S	2278 ^S	2278 ^S	2278 ^S	2278 ^S
KELLY	2283.5 ^{PS} 84-3	2283.5 ^S 84-3	—	—	2283.5 ^S 84-3	2283.3 84-2 A ✓	2283.5 ^S 84-3 ✓
CANNON	—	2279	2279	2280	✓	✓	—

	14 SUN.	15 MON.	16 TUES.	17 WED.	18 THURS.	19 FRI.	20 SAT.
SEPT. 14-20							
EAKES	-	2301	2301	2301	2301	2301	-
PARKER, J.	2286 ^{PT}	2286 ^T	2286 ^T	2286 ^T	2286 ^T	-	-
SHACKLEFORD	2279 ^P	S [✓]	S [✓]	-	-	2280-5 2340-3	2280-5 2340-3
SMITH	S	9952 S	S	S	-	-	S
WORLEY	2281 ^{PT}	2281 ^T	2281 ^T	2281 ^T	A [✓]	-	-
JONES	-	2278	2278	2278	2278	2278	-
WITHEROW	-	✓	✓	✓	✓	✓	-
BURTON	-	-	A ^S	A ^S	A ^S	A ^S	A ^S
RAYWOR	2281 ^P	2281	2281	-	-	2281 ^T	2281 ^T
Foy	2279-5 ^{PT} 80-3	2279-5 ^T 80-3	2279-5 ^T 80-3	2279-5 ^T 80-3	2279-5 ^T 80-3	-	-
JAMES	A ^S	-	-	2278-4 2340-4	2278-4 2340-4	2278-4 2340-4	2278-4 2340-4
EMMONS	-	-	A ^S	A ^S	A ^S	A ^S	A ^S
GURBANUS	2281 ^{PS}	2281 ^S	-	-	2281	2281	2281
LUCAS	-	-	2282	2282	2282	2282 ^S	2282 ^S
CAMPBELL	2280-8 ^S	2280 ^S	2286 ^S	-	-	2279-5 ^S 80-3	2279-5 ^S 80-3
STONE	-	-	2279-5 ^S 80-3	2279-5 ^S 80-3	2279-5 ^S 80-3	A [✓]	A [✓]
LEE	2282 ^P	2282	-	-	2282	2282	2282
RIGGS	2282-2 ^{PT} 83-4 84-2	2282-2 ^T 83-4 84-2	2282-2 ^T 83-4 84-2	2282-2 ^T 83-4 84-2	2282-2 ^T 83-4 84-2	-	-
PADGETT	2282 ^{PS}	2282 ^S	2282 ^S	2282	2282	-	-
MORTON	2286 ^{PS}	2286 ^S	-	-	2286	2286	2286
SWEETING	2278 ^P	2278	2278	-	-	2278 ^T	2278 ^T
SMALLWOOD	2286 ^P	2286	2286	2286	-	-	2286 ^T
WOOTEN	-	-	2278-4 ^S 2340-4	2278-4 ^S 2340-4	2278-4 ^S 2340-4	2278-4 ^S 2340-4	2278-4 ^S 2340-4
RICH	-	2278 ^S	2278 ^S	2281	2281 ^T	2286 ^T	-
HATCNER	-	-	2278 ^S	2278 ^S	2278 ^S	2278 ^S	2278 ^S
KELLY	2283-5 ^{PS} 84-3	2283-5 ^S 84-3	-	-	2283-5 84-3	2283-3 84-2 A-3 [✓]	2283-5 84-3
CANNON	-	2279	2279	2280	✓	✓	-

SEPT 14-20	14 SUN	15 MON	16 TUES	17 WED.	18 THURS.	19 FRI.	20 SAT.
CARPENTER	2280-5P 2340-3	2280-5 2340-3	2280-5 2340-3	—	—	2279-5T 80-3	2279-5T 80-3
HOLLAND	2278PT	2278T	2278T	2278T	2278T	—	—
Meadows	—	2308	2308	2308	2308	2308	—
FRAZELLE	—	—	S ^S	2286 ^S	2286 ^S	2286 ^S	2286 ^S
MONTFORD	2278-6PT 2340-2	2278-4T 2340-2	2278-6T 2340-2	2278-6T 2340-2	2278-6T 2340-2	—	—
MUNDT	2278-4P 2340-4	2278-4 2340-4	2278-4 2340-4	—	—	2278-6T 2340-2	2278-6T 2340-2
WETH, R.C.	—	—	1605 ^S 2281	2281 ^S	2281 ^S	2281 ^S	2281 ^S
PENOWIC	2278 ^{PS}	—	—	2278	2278	2278	2278
HORNE	2279 ^{PS}	2279 ^S	—	—	2279	2279	2279
WETH, A.L.	—	—	2283-5S 84-3	2283-5S 84-3	2283-5S 84-3	2283-5S 84-3	2283-5S 84-3
VICK	2278-4PS 2340-4	2278-4 ^S 2340-4	—	2279	2280-5 2340-3	2283-5S 84-3	—
GRIFFIN	2287 ^{PS}	2287 ^S	—	—	2287	2287	2287
AKINS	—	—	2287 ^S	2287 ^S	2287 ^S	2287 ^S	2287 ^S
HARDISON	2283-5P 84-3	2283-4 84-3 85-1	2283-4 84-3 85-1	2283-4 84-3 85-1	—	—	2282-2T 83-4 84-2
PIERCE	2287 ^P	2287	2287	—	—	2287 ^T	2287 ^T
SYPIER	2287 ^{PT}	2287 ^T	2287 ^T	2287 ^T	2287 ^T	—	—
PARKER, L.S.	—	—	2287-4S 2340-4	2287-4S 2340-4	2287-4S 2340-4	2287-4S 2340-4	2287-4S 2340-4
MARNELKO	2287-4OS 2340-4	2287-4 ^S 2340-4	—	2287	2283-5 84-3	2282-2T 83-4 84-2	—
ODUM	—	2283-5 84-3	S ^S	2283-5 84-3	2287 2278	2278	—
COLLINS	—	2278-4 2340-4	2278-4 2340-4	2278-4 2340-4	2278 2309-6	3036 2279	—

12

	21 SUN.	22 MON.	23 TUES.	24 WED.	25 THURS.	26 FRI.	27 SAT.
SEPT. 21-27							
FAKES	—	2301	2301	2301	2301	2301	—
PARKER, J.	—	—	2286 ^S	2286 ^S	2286 ^S	2286 ^S	2286 ^S
SNACKLEFORD	2279 ^P	2279.5 ^T 80.3	2279.5 ^T 80.3	2279.5 ^T 80.3	A [✓]	—	—
SMITH	S ^T	99.5 ^T	S ^T	S ^T	S ^T	—	—
WORLEY	—	—	2281 ^S	2281 ^S	2281 ^S	2281 ^S	2281 ^S
JONES	—	2278	2278	2278	2278	S [✓]	—
WITHEROW	—	✓	✓	✓	✓	✓	—
BURTON	2281 ^{PS}	2281 ^S	—	—	S [✓]	2281	2281
RAYNOR	2281 ^{PT}	2281 ^T	2281 ^T	2281 ^T	2281.5 ^T 2281-3	—	—
FOY	—	—	2279.5 ^S 80.3	2279.5 ^S 80.3	2279.5 ^S 80.3	2279.5 ^S 80.3	2279.5 ^S 80.3
JAMES	2278.4 ^P 2340.4	2278.4 2340.4	2278.4 2340.4	—	—	2278.6 ^T 2340.2	2278.6 ^T 2340.2
EMMONS	2283.5 ^{PS} 84.3	2283.5 ^S 84.3	—	—	2283.4 84.3 85.1	2283-1 7-A [✓]	2283.3 84.3 82.2
GURGANUS	2281 ^P	2281	2281	—	—	2281 ^T	2281 ^T
LUCAS	A [✓]	A ^V	—	—	2282	2282	S [✓]
CAMPBELL	2280.5 ^P 2340.3	2280.5 2340.3	2280.3 2340.1	—	—	2280.5 2340.3	2280.5 2340.3
STONE	2279.5 ^{PS} 80.3	2279.5 ^S 80.3	—	—	2279	2279	2279
LEE	2282 ^{PS}	2282 ^S	2282 ^S	2282 ^S	A [✓]	—	—
RIGES	—	—	2283.5 ^S 84.3	2283.5 ^S 84.3	2283.5 ^S 84.3	2283.5 ^S 84.3	2283.5 ^S 84.3
PADGETT	—	—	2282	2282	2282	2282 ^S	2282 ^S
MORTON	2286 ^P	2284	2286	2286	—	—	2286 ^T
SWEETING	2278 ^{PT}	2278 ^T	2278 ^T	2278 ^T	2278 ^T	—	—
SMALLWOOD	2286 ^{PT}	2286 ^T	2286 ^T	2286 ^T	2286 ^T	—	—
WOOTEN	2278.4 ^{PS} 2340.4	—	—	2278.4 2340.4	2278.4 2340.4	2278.4 2340.4	2278.4 2340.4
RICH	—	2278 ^S	2278.4 80.4	2281	2281	2284 ^T	—
HATCHER	2278 ^{PS}	—	—	2278	2278	2278	2278
KELLY	2282.5 ^P	2282	—	2282.2 ^T 83.4 84.2	2282.4 ^S	—	2282.2 ^T 83.4 84.2
CANNON	—	3036 [✓]	3036 [✓]	2279	✓	✓	—

SEPT. 21-27	21 SUN.	22 MON.	23 TUES.	24 WED.	25 THURS.	26 FRI.	27 SAT.
CARPENTER	2279-5 ^P 80-3	2279	2279	—	—	2279-5 ^T 80-3	2279-5 ^T 80-3
HOLLANDS	—	—	2278 ^S	2278 ^S	2278 ^S	2278 ^S	2278 ^S
MEADOWS	—	2308	2308	2308	2308	2308	—
FRANELLE	2286 ^R	2284 ^S	—	—	2286	2286	2286
MONTFORD	—	—	2278-4 ^S 2340-4	2278-4 ^S 2340-4	2278-4 ^S 2340-4	2278-4 ^S 2340-4	2278-4 ^S 2340-4
MUNDT	S ✓	2278-6 ^T 2340-2	2278-6 ^T 2340-2	2278-6 ^T 2340-2	2278-6 ^T 2340-2	—	—
WETH, R.C.	—	—	2287 ^T	2287 ^T	S ✓	2282-2 ^T 83-4 84-2	2287 ^S
PEITOWIC	2278 ^P	2278	2278	—	—	2278 ^T	2278 ^T
HORNE	—	2278	2287 ^S	2287 ^S	2287 ^S	2287-5 ^S A-3 ✓	—
WETH, A.L.	—	A	A	A	A	A	—
VICK	2283-5 ^P 84-3	2283-5 84-3	2283-5 84-3	2280-5 2340-3	2279-5 ^T 80-3	—	—
GRIFFIN	2287 ^P	2287	2287	—	—	2287 ^T	2287 ^T
AKINS	2287 ^P	2287 ^S	—	—	2287	2287	2287
HARDISON	2282-2 ^P 83-4 84-2	2282-2 ^T 83-4 84-2	2282-2 ^T 83-4 84-3	2283-4 83-3 85-1	2282-2 ^T 83-4 84-2	—	—
PIERCE	2287 ^P	2287 ^T	A ^T	A ^T	A ^T	—	—
SYPIER	—	—	A ^S	A ^S	A ^S	A ^S	A ^S
PARKER, L.S.	—	—	2287-5 2340-3	2287-5 2340-3	2287-5 2340-3	2287-5 2340-3	2287-5 2340-3
MARNEZKO	2287-4 ^P 2340-4	2287-4 ^S 2340-4	—	2287	2280	2283-4 84-3 85-1	—
ODUM	—	2278-4 ^S 2340-4	2283-5 84-3	2282-5 84-3	2278	2278	—
COLLINS	—	3036 2279	3036 2279	3036 2279	2278-4 2340-4	2278-4 2340-4	—

13

SEPT. 28 - OCT 4	28 SUN.	29 MON.	30 TUES	1 WED.	2 THURS.	3 FRI	4 SAT
EAKES	—	2301	2301	2301	2301	2301	—
PARKER, J.	A ^S	A ^S	—	—	2286	2284	2278
SHACKLEFORD	—	—	2279-5 ^S 80-3	2279-5 ^S 80-3	2279-5 ^S 80-3	2279-5 ^S 86-3	2279
SMITH	—	9952	S ^S	S ^S	S ^S	S ^S	S ^S X
WORLEY	2281 ^{PS}	2281 ^S	—	—	2281	2281	2281
JONES	—	2278	2278	2278	2278	2278	—
WITHEROW	—	22.	✓	✓	✓	✓	—
BURTON	2281 ^P	2281	2281	—	—	2281 ^T	2281 ^T
RAYNOR	—	—	2281 ^S	A ^S	2281 ^S	2280 ^S	2280 ^S
FOY	2279-5 ^{PS} 80-3	2279-5 ^S 80-3	—	—	2279	2279	2279-5 ^S 86-3
JAMES	2278-6 ^T 2340-2	2278-6 ^T 2340-2	2278-6 ^T 2340-2	2278-6 ^T 2340-2	2278-6 ^T 2340-2	—	—
EMMONS	2283-5 ^P 84-3	2283-4 ^P 84-3 85-1	2283-4 ^P 84-3 85-1	2283-4 ^P 84-3 85-1	—	—	2282 ^T 83-4 84-2
GURGANUS	2281 ^{PT}	2281 ^T	2281 ^T	2281 ^T	2281 ^T	—	—
LUCAS	2282 ^{PS}	2282 ^S	2282 ^S	2282 ^S	2282 ^S	—	—
CAMPBELL	2279 ^P	2279	2279	—	—	2279-5 ^T 80-3	2279-5 ^T 80-3
STONE	2280-5 ^P 2340-3	2280-5 ^P 2340-3	2280-5 ^P 2340-3	—	—	2280-5 ^P 2340-3	2280-5 ^P 2340-3
LEE	—	—	2282	2282	2282	2282 ^S	2282 ^S
RIGGS	2283-5 ^{PS} 84-3	2283-5 ^S 84-3	—	—	2283-4 ^P 84-3 85-1	2283-4 ^P 84-3 85-1	2283-4 ^P 84-3 85-1
PADGETT	2282 ^P	2282	—	—	2282	2282	2282
MORTON	2286 ^{PT}	2284 ^T	2286 ^T	2286 ^T	2286 ^T	—	—
SWEETING	—	—	2278 ^S	2278 ^S	2278 ^S	2278 ^S	2278 ^S
SMALLWOOD	—	—	2286 ^S	2286 ^S	2-A ^S 2286 ^S	S ^S	S ^S ✓
WOOTEN	2278-4 ^P 2340-4	2278-4 ^P 2340-4	2278-4 ^P 2340-4	—	—	2278-6 ^T 2340-2	2278-6 ^T 2340-2
RICH	—	2278 ^S	2286	2281	2280-5 ^P 2340-3	2286 ^T	—
NATCHER	2278 ^P	A ^S	A ^S	—	—	2278 ^T	2278 ^T ✓
KELLY	2282-2 ^{PT} 83-4 84-2	2282-2 ^T 83-4 84-2	2282-2 ^T 83-4 84-2	2282-2 ^T 83-4 84-2	2282-2 ^T 83-4 84-2	—	—
CANNON	—	✓	2278	2279	✓	✓	✓

	28	29	30	1	2	3	4
	SUN.	MON.	TUES.	WED.	THURS.	FRI.	SAT.
CARPENTER	2279.5 ^{PT} 80-3	2279.5 ^T 80-3	2279.5 ^T 80-3	2279.5 ^T 80-3	2279.5 ^T 80-3	—	—
HOLLAND	2278 ^S	—	—	2278	2278	2278	A ✓ ✓
MEADOWS	—	2308	2308	2308	2308	2308	—
FRAZELLE	2286	2286	2286	2286	—	—	2286 ^T
MONTFORD	2278.4 ^S 2340-4	—	—	2278-4 2340-4	2278-4 2340-4	2278-4 2340-4	2278-4 2340-4
MUNDT	—	—	2278-4 ^S 2340-4	2278-4 ^S 2340-4	2278-4 ^S 2340-4	2278-4 ^S 2340-4	2278-4 ^S 2340-4
WETH, RICI	2286 ^{PS}	2281 ^S	2283.5 ^S 84-3	2283.5 ^S 84-3	—	2282-2 ^T 83-4 84-2	—
DEHOWIC	2278 ^{PT}	2278 ^T	2278 ^T	2278 ^T	2278 ^T	—	—
HORNE	—	2278	2287 ^S	2287.5 ^S 2281-3	2287 ^S	—	2-5 ✓ 2286-6 ✓
WETH, ALI	—	A ✓	A ✓	A ✓	A ✓	A ✓	— ✓
VICK	—	2278.4 ^S 2340-4	2278	2280.5 2340-3	2278	2278	— ✓
GRIFFIN	2287 ^{PT}	2287 ^T	2287 ^T	2287 ^T	2287 ^T	—	—
AKINS	2287 ^P	2287	2287	—	—	2287 ^T	2287 ^T
HARDISON	—	—	A ✓ ^S	A ✓ ^S	2283.5 ^S 84-3	2283.5 ^S 84-3	2283.5 ^S 84-3 ✓
PIERCE	2287	—	A ✓ ^S	A ✓ ^S	A ✓ ^S	2287.5 ^S 81-3	2287.5 ^S 81-3 ✓
SPONIER	2287 ^{PS}	2287 ^S	—	—	2287 84-3	2287	2287
PARKER, L.S.	—	—	2287	2287	2287	2287	A-4 ✓ 2287-4 ✓
MARNELKO	2287 ^P	2287	—	2287	2278	2278	—
ODUM	—	2283-4 84-3 85-1	2283-4 84-3 85-1	2283-4 84-3 85-1	2283-5 84-3	2283.5 84-3	—
COLLINS	—	2278	2286	3041	2278-1 2309-7	2278	—

OCT. 5-11	5 SUN.	6 MON.	7 TUES.	8 WED.	9 THURS.	10 FRI.	11 SAT.
EAKES	-	2301	2301	2301	2301	2301	-
PARKER, J.	2286 ^P	A	A	2284	-	-	2286 ^T
SHACKLEFORD	2279.5 ^{PS} 86-3	2279.5 ^S 80-3	-	-	2279	2279 ⁶ 2- ^{AV}	2279 ✓
SMITH	S	S	-	-	S	S	S X
WORLEY	2281 ^P	2281	2281-7 1-A ✓	-	-	2281 ^T	2281 ^T ✓
JONES	-	A	A	A	A	A	- ✓
WITHEROW	-	✓	✓	✓	A-2,	AV	- ✓
BURTON	A T	A T	A T	A T	A T	-	- ✓
RAYNOR	2280 ^{PS}	2281 ^S	-	-	2281	2281	2281
FOY	2280-5 ^P 2340-3	2280-5 2340-3	S	-	-	2280-5 2340-3	2280-5 2340-3 ✓
JAMES	-	-	A S	A S	A S	A S	A S ✓
EMMONS	2282-20 ^T 83-4 84-2	2282-2 ^T 83-4 84-2	2282-2 ^T 83-4 84-2	2282-2 ^T 83-4 84-2	2282-2 ^T 83-4 84-2 ^F	-	- ✓
GURGANUS	-	-	2281 ^S	2281 ^S	2281 ^S	2281 ^S	2281 ^S ✓
LUCAS	-	-	2282	2282	2282	2282 ^S	2282 ^S ✓
CAMPBELL	2279-5 ^{PT} 80-3	2279-5 ^T 80-3	A T	A T	A T	-	- ✓
STONE	2279 ^P	2279	2279	-	-	2279.5 ^T 80-3	2279.5 ^T 80-3 ✓
LEE	2282 ^P	2282	-	-	2282	2282	2282 ✓
RIGGS	2283-5 ^P 84-3	2283-4 84-3 85-1	2283-4 84-3 85-1	2283-4 84-3 85-1	-	-	AV ^T ✓
PADGETT	2282 ^{PS}	2282 ^S	2282 ^S	2282 ^S	2282 ^S F ⁴	-	- ✓
MORTON	-	-	2286 ^S	S	AV	2286 ^S	2286 ^S ✓
SWEETING	2278 ^{PS}	-	-	2278	2278	2278	2278 ✓
SMALLWOOD	S S	2284 ^S	-	-	2284	2284	2284 ✓
WOOTEN	2288-4 ^T 2340-2	2278-4 ^T 2340-2	2288-4 ^T 2340-2	2278-4 ^T 2340-2	2288-4 ^T 2340-2 ^F	-	- ✓
RICH	-	2278 ^S	2280 ^S 2340-3	2281	2280-5 2340-3	2286 ^T	- ✓
HATCHER	2278 ^{PT}	2278 ^T	2278 ^T	2278 ^T	2278 ^T F ⁴	-	- ✓
KELLY	-	-	2283-5 ^S 84-3	2283-5 ^S 84-3	2283-5 ^S 84-3	2283-5 ^S 84-3	2283-5 ^S 84-3 ✓
CANNON	-	-	2284 ✓	✓	✓	✓	✓

	5 SUN.	6 MON.	7 TUES.	8 WED.	9 THURS.	10 FRI.	11 SAT.
OCT. 5-11							
CARPENTER	—	—	2279.55 80-3	2279.55 80-3	2279.55 80-3	A ✓	A ✓
HOLLAND	2278 ^P	2278	2278	—	—	2278 ^T	2278 ^T
MEADOWS	—	2308	2308	2308	S ✓	2308	— ✓
FRAZELLE	2286 ^{PT}	2286 ^T	2286 ^T	2286 ^T	2286 ^F	—	—
MONTFORD	2278.4 ^P 2340-4	2278-4 2340-4	2278-4 2340-4	—	—	2278-6 ^T 2340-2	2278-6 ^T 2340-2
MUNDT	2278.4 ^S 2340-4	—	—	2278- 2340-	S ✓	2278-4 2340-4	2278-4 2340-4 ✓
WETN. R. C.	2281 ^{PT}	2281 ^T	2281 ^T	2281 ^T	2281 ^F	—	—
PENOWIC	—	—	S	S	2278-6 ^S	2278 ^S	2278 ^S ✓
HORNE	—	2280	A ✓	2280-5 2340-3	2286 ^S	MAINT	— ✓
WETH. A. L.	—	—	2279.5 ^T 80-3	2279.5 ^T 80-3	2279.5 ^T 80-3	2282-2 ^T 85-4 84-2	2279.5 ^S 80-3 F ^o
VICK	—	2278.4 ^S 2340-4	2283.5 ^S 84-3	2279	2283.5 ^S 84-3	—	2282-2 ^T 85-4 84-2 ✓
GRIFFIN	—	—	2287 ^S	2287 ^S	2287 ^S	2287 ^S	2287 ^S
AKINS	2287 ^{PT}	2287 ^T	2287 ^T	2287 ^T	2287 ^F	—	—
HARDISON	2283.5 ^S 84-3	2283.5 ^S 84-3	—	—	A ✓	—	2283.5 ^S 84-3 ✓
PIERCE	2287.5 ^S 81-3	2287 ^S	—	—	2287	2287	2287
SYPIER	2287 ^O	2287	2287	—	—	2287 ^T	2287 ^T
PARKER, L. S.	—	—	2287	2287	2287	2287	2287 ^{PT} ✓
MARNENKO	2287 ^O	2287	—	2287.4 A-4 ✓	22	2279.5 ^S 80-3	— ✓
ODUM	—	—	2278.4 ^S 2340-4	2278.4 ^S 2340-4	2278.4 ^S 2340-4	1A ✓ 2278-4 2340-3	2278.4 ^S 2340-3 ✓
COLLINS	—	2278	2278	2278	2278	2278	—

	12 SUN.	13 MON.	14 TUE.	15 WED.	16 THURS.	17 FRI.	18 SAT.
OCT. 12-18							
PARKER, J.	2284 ^P T	2284 ^F φ	2284 ^T	2284 ^T	2286 ^T	—	—
SNACKLEFORD,	2280.5 ^P 2340-3	2280.5 ^F φ 2340-3 9952	2280.5 2340-3	2280.5 2340-3	—	2280.5 2340-3	—
SMITH	S	H	S	S	—	—	S T
WORLEY	A ✓	2281 ^F φ	2281 ^T	2281 ^T	2281 ^T	—	—
JONES	—	9954 H	2278	2278	2288	2278	—
WITHEROW	—	H	A	A	A	A	—
BURTON	—	—	2281 ^S	2281 ^S	2281 ^S	2281 ^S	2281 ^S
RAYNOR	2281 ^P	2281 ^F φ	2281	—	—	2281 ^T	2281.5 ^T 80-3
FOX	2279 ^P	2279 ^F φ	2279	—	—	2279.5 ^T 80-3	2279.5 ^T 86-3
JAMES	H ^S	—	—	2278.4 2340-4	2278-4 2340-4	2278-4 2340-4	2278-4 2340-4
EMMONS	—	—	2283.5 ^S 84-3	A ^S ✓	A ^S ✓	2283.5 ^S 84-3	2283.5 ^S 84-3
GURGANUS	2281 ^P S	2281 ^F φ	—	—	A	A	A
LUCAS	2282 ^P	2282 ^F φ	—	—	2282-6 2-A ✓	2282	2282
CAMPBELL	—	—	2279.5 ^S 80-3	2279.5 ^S 80-3	2279.5 ^S 80-3	2279.5 ^S 80-3	2279.5 ^S 80-3
STONE	2279.5 ^T 80-3	2279.5 ^T 80-3	2279.5 ^T 80-3	—	2279.5 ^T 80-3	—	2279
LEE	2282 ^P S	2282 ^F φ	2282 ^S	2282 ^S	2282 ^S	—	—
RIGGS	2282.4 ^P 84-2	2282.2 ^T 83-4 84-2	2282-2 ^T 83-4 84-2	2282.2 ^T 83-4 84-2	2282.2 ^T 83-4 84-2	—	—
PADGETT	—	—	2282	S ✓	2282	2282 ^S	2282 ^S
MORTON	2286 ^P S	2286 ^S	—	—	2286	2286	2286
SWEETING	2278 ^P	2278 ^F φ	2278	—	—	2278 ^T	2278 ^T
SMALLWOOD	2286 ^P	2286 ^P φ	2286	2286	—	—	S T
WOOTEN	—	—	2288.4 ^S 2340-4	2278.4 ^S 2340-4	2278.4 ^S 2340-4	2278.4 ^S 2340-4	2278.4 ^S 2340-4
RICH	—	2278 ^F φ	2278.5 3-A ✓	2281	2280.5 2340-3	2286 ^T	—
HATCHER	—	—	A ^S ✓	A ^S ✓	2278 ^S	2278.5	2278 ^S
KELLY	2283.5 ^P 84-3	2283.5 ^S 84-3	—	—	2283.4 84-3 85-1	2283-4 84-3 85-1	2283.4 84-3 85-1
CANNON	—	—	—	✓ ^F φ	✓	✓	2280.5 2340-3

	12	13	14	15	16	17	18
	SUN,	MON,	TUES,	WED,	THURS,	FRI,	SAT,
OCT. 12-18							
CARPENTER	2279.5 ^S 80-3 ^F	2278.5 ^S 80-3 ^F	—	2279.5 ^T 80-3	2279	2279	—
HOLLAND	2278 ^T	2278 ^F	2278 ^T	2278 ^T	2278 ^T	—	—
MEADOWS	—	H	2308	2308	2308	2308	—
FRAZELLE	—	—	2286 ^S	2286 ^S	2286 ^S	2286 ^S	2286 ^S
MONTFORD	2278.6 ^T 2340-2	2278.6 ^T 2340-2 ^F	2278.6 ^T 2340-2	2278.6 ^T 2340-2	2278.6 ^T 2340-2	—	—
MUNDT	2278.4 ^F 2340-4	2278.4 ^F 2340-4	2278.4 ^F 2340-4	—	—	2278.4 ^T 2340-2	2278.5 ^T 2340-3
WETH. RR.	—	—	2287 ^S	2287 ^S	2287 ^S	2287 ^S	2287 ^S
PENOWIC	2278 ^S F ⁰	—	—	2278	2278.6 2.5	2278	2278 ✓
HORNE	2281 ^T F ⁰	—	—	2282.5 ^S 84-3	2281 ⁰	2281	2281
WETH. A. L.	—	—	2278 ^S	2278 ^S	2283.5 ^S 84-3	2287 ^T	2287 ^T
VICK	2278.4 ^F ^S 2340-4	2278.4 ^S 2340-4 ^F	—	A ✓	—	2282.2 ^T 83-4 84-2	A ✓
GRIFFIN	2287 ^S	2287 ^S	—	—	2287	2287	2287
AKINS	—	—	A ✓	A ✓	A ✓	A ✓	A ✓
NARDISON	2283.5 ^F 84-3	2283.4 ^F 84-3 85-1	2283.4 ^F 84-3 85-1	2282	—	—	2282.2 ^T 83-2 84-2
PIERCE	2287 ^P	2287 ^F	2287	—	—	A ✓	A ✓
SYPIER	2287 ^T	2287 ^F	2287 ^T	2287 ^T	2287 ^T	—	—
PARKER, L.S.	—	—	2287	2287	2287.2 6-A ✓	2287	2287 ✓
MARNELKO	2287	2287 ^F	2287	2287	2280 ^S	2280 ^S	—
ODUM	—	2283.5 ^S 84-3	2283.5 ^S 84-3	2283.5 ^S 84-3	2283.5 ^S 84-3	S ✓	— ✓
COLLINS	—	H	2278	2278	2278	2278	—

	19	20	21	22	23	24	25
OCT. 19-25	SUN.	MON.	TUES	WED.	THURS	FRI.	SAT.
PARKER, J.	—	—	2286	2286.4 2279-4	2286.4 2279-4	2286	2286
SHACLEFORD	A	A	A	—	—	A	A
WORLEY	—	—	2281	2281	2281	2281	2281
JONES WORLEY	—	2278	2278	2278 3036-4	2278 3042	2278	—
WITHEROW	—	✓	—	—	—	✓	—
BURTON	2281 ^P	2281	—	—	2281	2281	2281
RAYNOR	A	A	A	A	H	—	—
FOY	2279-5 ^T 80-3 ^P	2279-5 ^T 80-3	2279-5 ^T 2280-3	2279-5 ^T 2280-4	2279-4 ^T 2280-4 ^P	—	—
JAMES	2278-4 ^P 2340-4	2278-4 ^P 2340-4	2278-4 2340-4	—	—	2278-4 2340-4	2278 2340
EMMONS	2283-5 ^S 84-3 ^P	2283-5 ^S 2284-3	—	—	2283-4 2284-3 2285-1	2283-4 2284-3 2285-1	2283-4 2284-3 2285-1
GURGANUS	2281 ^P	2281	2281	—	—	2281	2281
LUCAS	2282 ^P	2282	2282	2282	2282 ^P	—	—
CAMPBELL	2279-5 ^S 80-3	2279-5 ^S 2280-3	—	—	2279	2279	2279
STONE	—	—	✓	2279-3 2280-5	2279-3 2280-5	2279-3 2280-5	2279-3 2280-5
LEE	—	—	2282	2282	2282-2 2283-4 2284-2	2282	2282
RIGGS	—	—	2283-5 2284-3	2283-5 2284-3	2283-5 2284-3	2283-5 2284-3	2283-5 2284-3
PADGETT	2282 ^P	2282	—	—	2282	2282	2282
MORTON	2286 ^P	2286	2286	2286	—	—	2286
SWEETING	2278 ^P	A	2278	2278	2278 ^P	—	—
SMALLWOOD	2286 ^P	2286	2286	2286	2286 ^P	—	—
WOOTEN	2278-4 ^P 2340-4	—	—	2278-4 2340-4	2278-4 2340-4	2278-4 2340-4	2278-4 2340-4
RICH	—	A	A	2282	2286	2286	—
HATCHER	2278 ^P	—	—	2278	2278-4	2278-4	2278
KELLY	2283-5 ^P 84-3	2283-4 84-3 85-1	2283-4 2284-3 2285-1	2283-4 2284-3 2285-1	—	—	2282-2 2283-4 2284-2
CANNON	—	2279	2279-3 80-5	2279	—	—	—

OCT. 19-25	19 SUN.	20 MON.	21 TUES.	22 WED.	23 THURS.	24 FRI.	25 SAT.
CARPENTER	2280.5 ^P 2340.3	2280.5 2340.3	2280.5 2340.3 ^S	—	—	2280.5 2340.3 ^S	2280.5 2340.3 ^S
HOLLAND	—	—	A	A ^S	A ^S	A ^S	A ^S
MEADOWS	—	2308	A	A	S	2308	—
FRAZELLE	2286 ^{PS}	2286 ^S	—	—	2278 ^S	2286 ^S	2286 ^S
MONTFORD	—	—	2278-4 ^S 2340-4	2278-4 ^S 2340-4	2278-4 ^S 2340-4	2278-4 ^S 2340-4	2278-4 ^S 2340-4
MUNDT	2278-4 ^{PT} 2340-2	2278-6 ^T 2340-2	2278-6 ^T 2340-2	2278-6 ^T 2340-2	2278-6 ^T 2340-2 ^{FP}	—	—
WETH, R.C.	2281 ^{PT}	2281 ^T	2281	2281	2281	—	—
PENOWIC	2278 ^P	4 X 16-20 2278	2278	—	—	2278 ^T	2278 ^T
HORNE	2279 ^P	2278 ^T	2278 ^S	2280.5 2340.3 ^S	—	2278 ^S	— ^S
WETH, A.L.	—	—	2279	2278	2278 ^S	S ^S	S ^S
VICK	2287 ^{PS}	2287 ^S	2282	—	A [✓]	2279.5 ^T 2280.3	2279.5 ^T 2280.3
GRIFFIN	2287 ^P	2287 ^S	2287	—	—	2287 ^T	2287 ^T
AKINS	A ^S	A ^S	—	—	2287	2287	2287
HARDISON	2282-2 ^{PT} 83-4 84-2	2282-2 ^T 83-4 84-2	2282-2 ^T 83-4 84-2	—	S ^T	S ^T	—
PIERCE	2287 ^P	2287 ^T	2287 ^S	2287 ^S	2287 ^{FP} S	— ^S	— ^S
SPONIER	—	—	2287	2287	2287	2287	2287
PARKER, L.S.	—	—	2287	2287	2287	2287	2287
MARNELKO	2287 ^P	2287	—	S [✓]	2280.5 2340.3	2282.2 ^T 2283.4 2284-2	—
ODUM	—	2278.4 ^S 2340.4	2283.5 2284-3	A [✓]	2283.5 2284-3	2283.5 2284-3	—
COLLINS	—	2278	2278	2278	2278	2278	—

1975

OCT. 26 - NOV. 1

	26 SUN.	27 MON.	28 TUES.	29 WED.	30 THURS.	31 FRI.	1 SAT.
PARKER, J.	2280 PS 2280	2286 FS	—	—	A ✓	A ✓	2286 ✓
SHACKLEFORD	A ✓ 2279.5 T 2340.3	2279.5 FS 2340.3	2279.5 T 80-3	2279.5 T 80-3	2279.5 T 80-3	—	— ✓
WORLEY	2281 PS	2281 FS	—	—	2281	2281	2281 ✓
JONES	—	H	A ✓	2278	2278	2278	— ✓
WITHEROW	—	H	✓	✓	✓	—	— ✓
BURTON	2281 P	2281 FS	22	—	—	2281 T	2281 T
RAYNOR	—	—	2281.5 S 80-3	2281 S	2281 S	2281 S	2281 S
FOY	—	—	2279.5 S 80-3	2280 S	A ✓	A ✓	2279.5 S 2280.3 ✓
JAMES	X-1 2278.5 FS 2340.3	2278.5 T 2340.3 FS	2278.5 T 2340.2	2278.5 T 2340.2	2278.5 T 2340.2	—	— ✓
EMMONS	2283.5 P 84.3	2283.5 FS 84.3	2283.4 84.3 85.1	A ✓	—	—	2282.2 T 2283.4 2284.2 ✓
GURGANUS	X-1 2281 P T	2281 FS T	2281 T	2281 T	2281 T	—	— ✓
LUCAS	—	—	2282	2282	2282	S	S
CAMPBELL	2280.5 2340.3	2280.5 FS 2340.3	2280.5 2340.3	—	—	2280.5 2340.3	2280.5 2340.3 ✓
STONE	A ✓	H	—	—	A ✓	2279	2279 ✓
LEE	A ✓	2282 FS	—	—	2282	2282	2282 ✓
RIGGS	2283.5 PS 84.3	2283.5 S 84.3 FS	—	—	2283.4 84.3 85.1	2283.4 2284.3 2285.1	2283.4 2284.3 2285.1 ✓
PADGETT	A S	H S	A S	A S	A S	—	— ✓
MORTON	X-1 2286 P T	2286 FS T	2286 T	2286 T	2286 T	—	— ✓
SWEETING	—	—	2278 S	2278 S	S	S	S ✓
SMALLWOOD	—	—	S S	2280.5 S 74.3	2278 2279.4 2280.4	2278 S	2278 S ✓
WOOTEN	2278.4 P 2340.4	2278.4 FS 2340.4	2278.2 2340.2 4-A ✓	—	—	2278.6 T 2340.2	2278.6 T 2340.2 ✓
RICH	—	2278 FS	2278	2281	2280.5 2340.3	A T 2286.7	— ✓
HATCHER	2278 P	2278 FS	2278	—	—	T	T ✓
KELLY	2282.2 P T 83.4 84.2	2282.2 T 83.4 FS 84.2	2282.2 T 83.4 84.2	2282.2 T 83.4 84.2	2282.2 T 83.4 84.2	—	— ✓
CANNON	2282 FS	—	✓	2279.4 3035-4	2286	2279.5 S 2280.3	— ✓

	26	27	28	29	30	31	1
	SUN.	MON.	TUES.	WED.	THURS.	FRI.	SAT.
OCT. 26 - NOV. 1							
CARPENTER	X-1 2279.5 80-3P	2279.5 80-3FP	2279	—	—	2279.5 2280-3	2279.5 2280-3
HOLLAND	H	—	—	2278	2278	2278	2278
MEADOWS	—	H	2308	2308	2308	A	—
FRAZELLE	2286 P	2286	2286	2286	2280 S	—	—
MONTFORD	2278.4 2340-4FP	—	—	2278-4 2340-4	2278-4 2340-4	2278-4 2340-4	2278-4 2340-4
MUNDT	—	—	2278-4 2340-4	2278-4 2340-4	2278-4 2340-4	2278-4 2340-4	2278-4 2340-4
WETH, R. C.	2282 PS	2282 S	2282 S	2282 S	2282 S	—	—
FEHOWIC X-T	2278 PT	2278 T	2278 T	2278 T	2278 T	—	—
HORNE	2279 P	2279.5 80-3FP	—	2280-5 2340-3	—	S	—
WETH, A. L.	H	—	2278	2283-5 84-3	—	2286	2286
VICK	2279-5 80-3	2278.4 2340-4FP	—	2279-4 4-A	2287 3043	2282.2 2283-4 2284-8	—
GRIFFIN X-T	2287 PT	2287 FP	2287 T	2287 T	2287 T	—	—
AKINS	2287 P	2287 FP	2287	—	—	T	T
HARDISON	—	—	2283-5 84-3	2283-5 84-3	2283-5 2284-3	2287-5 2284-3	2283-5 2284-3
PIERCE	—	—	2287 S	2287 S	2287 S	2287 S	2287 S
SYPIER	2287 PS	2287 FP	—	—	2287	2287	2287
PARKER, L. S.	—	—	2287	2287	3043 2287	2287	A
MARNELKO	2287 P	2287 FP	—	2287	2279	—	2287
ODUM	—	2283-5 84-3FP	2283-5 84-3	2283-5 84-3	2283-5 84-3	2287-5 2284-3	—
COLLINS	—	2287 FP	2278.6 2340-2	2278	3043 2287	3035 2278	—

NOV. 2-8	2 SUN.	3 MON.	4 TUES	5 WED.	6 THURS	7 FRI.	8 SAT.
PARKER, J.	2286 ^P	A	A	A	—	—	2286 ^T
SHACKLEFORD	—	—	2279.5 ^S 80-3	2279.5 ^S 80-3	2279.5 ^S 80-3	2279.5 ^S 80-3	2279.5 ^S 80-3
WORLEY	2281 ^P	2281	2281	—	—	2281 ^T	2281 ^T
JONES	—	2278	2278	2278	2278	2278	—
WITHEROW	—	✓	✓	✓	✓	✓	—
BURTON	2281 ^{PT}	2281 ^T	2281 ^T	2281 ^T	2281 ^T	—	—
RAYNOR	2281.5 ^{PS} 80-3	—	2281 ^S	—	2281	2281	2281
FOY	2279.5 ^{PS} 86-3	2279.5 ^S 86-3	—	—	2279	2279	2279
JAMES	—	—	A ^S	A ^S	A ^S	A ^S	A ^S
EMMONS	2282.2 ^{PT} 83-4 84-2	2282.2 ^T 83-4 84-2	2282.2 ^T 83-4 84-2	2282.2 ^T 83-4 84-2	2282.2 ^T 83-4 84-2	—	—
GURGANUS	—	2281.5 ^S 80-3	—	2281 ^S	2281 ^S	2281 ^S	2281 ^S
LUCAS	2282 ^P	2282	—	—	2282	2282	2282
CAMPBELL	2279 ^P	2279	2279	—	—	2279.5 ^T 80-3	2279.5 ^T 80-3
STONE	2280.5 ^P 2340-3	2280.5 2340-3	2280.5 2340-3	—	—	2280.5 2340-3	2280.5 2340-3
LER	2282 ^{PS}	2282 ^S	2282 ^S	2282 ^S	2282 ^S	—	—
RIGGS	2283.5 ^P 84-3	2283.4 84-3 85-1	2283.4 84-3 85-1	2283.4 84-3 85-1	—	—	2283.4 84-3 85-1
PADGETT	—	—	A	A	A	A ^S	A
MORTON	—	—	2286 ^S	2286 ^S	2286 ^S	2286 ^S	2286 ^S
SWARTING	2278 ^{PS}	—	—	A	A	A	A
SMALLWOOD	S ^S	S ^S	—	—	2286 ^P	2286	2286
WOOTEN	S ^T	2278.6 ^T 2340-2	2278.6 ^T 2340-2	2278.6 ^T 2340-2	2278.6 ^T 2340-2	—	—
RICH	—	2278 ^S	2286 ^T	2281	2280.5 2340-3	2286 ^T	—
HATCHER	2278 ^{PT}	2278 ^T	2278 ^T	2278 ^T	2278 ^T	—	—
KELLY	—	—	2283.5 ^S 84-3	2283.5 ^S 84-3	2283.5 ^S 84-3	2283.5 ^S 84-3	2283.5 ^S 84-3
CANNON	—	✓	✓	2278 [✓]	2278 [✓]	2278	—

Nov. 2-8

CARPENTER

HOLLAND

MEADOWS

FRAZELLE

MONTFORD

MUNDT

WETH., R.C.

PEHOWIC

HORNE

WETH., A.L.

JICK

GRIFFEN

AKINS

HARDISON

PIERCE

SYPIER

PARKER, L.S.

MARHELKO

ODUM

COLLINS

	2 SUN.	3 MON.	4 TUES	5 WED	6 THURS	7 FRI.	8 SAT.
CARPENTER	2279.5 ^{PT} 80.3	2279.5 ^T 80.3	2279.5 ^T 80.3	2279.5 ^T 80.3	2279.5 ^T 80.3	—	—
HOLLAND	2278 ^P	2278	A✓	—	—	2278 ^T	2278 ^T
MEADOWS	—	2308	2308	2308	2308	2308	—
FRAZELLE	2286 ^{PT}	2286 ^T	2278	2286 ^T	2286 ^T	—	—
MONTFORD	2278.4 ^P 2340.4	2278.4 ^T 2340.4	2278.4 ^T 2340.4	—	—	S✓	2278.6 ^T 2340.2
MUNDT	2278.4 ^S 2340.4	—	—	2278.4 ^T 2340.4	2278.4 ^T 2340.4	2278.4 ^T 2340.4	2278.4 ^T 2340.4
WETH., R.C.	—	A✓	2282	2282	2282	2280 ^S 2280	2280 ^S
PEHOWIC	—	—	2278 ^S	2278 ^S	2278 ^S	2278 ^S	2278 ^S 2278
HORNE	—	—	2278	2280.5 2340.3	2278.4 ^S	S✓	2278
WETH., A.L.	—	2286	2286	2284	A✓	2278 ^S	—
JICK	—	2278.4 ^S 2340.4	2283.3 84.2 A-3✓	2279	2278	2282.2 ^T 83.4 84.2	—
GRIFFEN	—	—	2287 ^S	2287 ^S	2287 ^S	2287 ^S	2287 ^S
AKINS	2287 ^{PT}	2287 ^T	2287 ^T	2287 ^T	2287 ^T	—	—
HARDISON	2283.5 ^{PS} 84.3	2283.5 ^S 84.3	—	—	2283.4 84.3 85.1	2283.4 84.3 85.1	2283.5 ^S 84.3
PIERCE	2287 ^{PS}	2287 ^S	—	—	2287	2287	2287
SYPIER	2287 ^P	2287	2287	—	—	2287 ^T	2287 ^T
PARKER, L.S.	—	—	2287	2287	2287	2287	2287
MARHELKO	2287 ^P	2287	—	2287	2283.5 84.3	2282 ^S	—
ODUM	—	—	2278.4 ^S 2340.4	2278.4 ^S 2340.4	2278.4 ^S 2340.4	2278.4 ^S 2340.4	2278.4 ^S 2340.4
COLLINS	—	2278	2278	2278	2278	2278	—

NOV. 9-15

	9 SUN.	10 MON.	11 TUES.	12 WED.	13 THURS.	14 FRI.	15 SAT.
PARKER	2286 ^P T	2286 T	2286 T	2286 T	2286 T	—	—
SHACKLEFORD	2279 ^{SPS} 80-3	2279-5 S 80-3	—	2279	2279	2279-5 3-AV	— ✓
WORLEY	2281 ^P	2281 T	2281 T	2281 T	2281 T	—	—
JONES	—	2278	2278	2278	2278	2278	—
WITHEROW	—	✓	✓	✓	✓	✓	—
BURTON	—	—	2281 S	2281 S	2281 S	2281 S	2281 S
RAYNOR	2281 ^P	2281	2281	—	—	2281 T	2281 T
FOY	2280-5 P 2340-3	2280-5 2340-3	2280-5 2340-3	—	—	2280-5 2340-3	2280-5 2340-3
JAMES	AV ^S	—	—	2278-4 2340-4	2278-4 2340-4	2278-4 2340-4	2278-4 2340-4 ✓
EMMONS	—	—	A ^S	A ^S	A ^S	A ^S	A ^S ✓
BURGANUS	2281 ^{PS}	A ^S	—	—	2281	2281	2281 ✓
LUCAS	2282 ^{PS}	2282 S	2282 ^S	A ^S	A ^S	—	— ✓
CAMPBELL	2279-5 ^{PT} 80-3	2279-5 T 80-3	2279-5 T 80-3	2279-5 T 80-3	2279 T 2280-3	—	—
STONE	2279 ^P	2279	2279	—	—	2279-5 T 80-3	2279-5 T 80-3
LEE	—	—	2282	2282	2282 ^S	2282 ^S	2282 ^S 83-2 84-2
RIGGS	2282-2 ^{PT} 83-4 84-2	2282-2 T 83-4 84-2	2282-2 T 83-4 84-2	2282-2 T 83-4 84-2	2282-2 T 2283-4 2284-3	—	—
PADGETT	2282 ^P	2282	—	—	2282-4 4-5 ✓	2282	2282 ✓
MORTON	2286 ^{PS}	2286 S	—	—	2286	2286	2286
SWEETING	AV	A	A ✓	—	—	2278 T	2278 T ✓
SMALLWOOD	2286 ^P	2286	2286	2286-5 3-A	—	—	2286 T ✓
WOOPEN	—	—	2278-4 S 2340-4	2278-4 S 2340-4	A ✓	2278-4 S 2340-4	2278-4 S 2340-4 ✓
RICH	—	2278 S	2278	2281	2280-5 2340-3	2286 T	—
HATCHER	—	—	2278 S	2278 S	A ✓	2278 S	2278 S ✓
KELLY	2283-5 ^{PS} 84-3	2283-5 S 84-3	—	—	A ✓	A ✓	2283-4 84-3 85-1 ✓
CANNON	—	✓	2278	2278 2286-4	✓	✓	—

	9 SUN.	10 MON.	11 TUES.	12 WED.	13 THURS.	14 FRI.	15 SAT.
NOV. 9-15							
CARPENTER	—	—	2279.5 ^S 80-3	2279.5 ^S 2280-3	2279.5 ^S 80-3	2279.5 ^S 80-3	2279.5 ^S 80-3
HOLLAND	2278 ^{PT}	2278 ^T	2278 ^T	2278 ^T	2278 ^T	—	—
MEADOWS	—	2308	2308	2308	S✓	2308	— ✓
FRAZELLE	—	—	2286 ^S	2286 ^S	2286 ^S	2286 ^S	2286 ^S
MONTFORD	2278-6 ^{PT} 2340-2	2278-6 ^T 2340-2	2278-6 ^T 2340-2	2278-6 ^T 2340-2	2278-6 ^T 2340-2	—	—
MUNDT	2278-4 ^P 2340-4	2278-4 ^P 2340-4	2278-4 ^P 2340-4	—	—	2278-6 ^T 2340-2	2278-6 ^T 2340-2
WETHERR	— ^B	2281 ^S	2280 ^S	2282 ^S	2283.5 ^S 84-3	2282.2 ^T 83-4 84-2	—
PENOWIC	2278 ^{PS}	—	—	2278	2278	2278	2278
HORNE	2278 ^P	2278	—	2280-5 ^S 2340-3	2278 ^S	2283.5 ^S 84-3	—
WETH.A.L.	—	—	2283.5 ^S 84-3	2283.5 ^S 2284.5 ^S 84-3	2283.5 ^S 84-3	2283.5 ^S 84-3	S S ✓
VICK	2278-4 ^{PS} 2340-4	2278-4 ^S 2340-4	—	—	2278-4 ^S 2340-4	S✓	2279 ✓
GRIFFIN	2287 ^{PS}	2287 ^S	—	—	2287	2287	2287
AKINS	—	—	2287 ^S	2287 ^S	2287 ^S	2287 ^S	2287 ^S
HARDISON	2283.5 ^P 84-3	2283.4 ^P 84-3 85-1	2283-4 ^P 84-3 85-1	2283.4 ^P 84-3 85-1	—	—	2282.7 ^T 83-4 84-2
PIERCE	2287 ^P	2287	2287	—	—	2287 ^T	2287 ^T
SPANIER	2287 ^{PT}	2287 ^T	2287 ^T	2287 ^T	2287 ^T	—	—
PARRER, L.S.	—	—	2287	2287	2287	2287	2287
MARKENKO	2287 ^P	2287	—	2287	2278	2279	—
ODUM	—	2283.5 ^S 84-3	2283.5 ^S 84-3	—	2283.5 ^S 84-3	2283.5 ^S 84-3	2283.5 ^S 84-3
COLLINS	—	2278	2278	2278	2284	2286	—

NOV. 16-22	16 SUN.	17 MON.	18 TUES.	19 WED.	20 THURS.	21 FRI.	22 SAT.
PARKER	—	—	2286	2286	2286	2286	2286
SHACKLEFORD	S	S	2086-5 2340-3	—	—	2280-5 2340-3	2280-5 2340-3
WORLEY	—	—	2281	2281	2281	2281	2281
JONES	—	2278	2278	2278	2278	2278	—
WITHEROW	—	3026-3 3040-5	3040	✓	✓	✓	—
BURTON	A S	A S	—	—	A	A	A
RAYNOR	2281 PT	A T	A T	A T	A T	—	—
Foy	2279 P	2279	2279	—	—	2279-5 2280-3	2279-5 2280-3
JAMES	2278-4 P 2340-4	2278-4 2340-4	2278-4 2340-4	—	—	2278-6 2340-2	2278-6 2340-2
EMMONS	2283-5 PS 84-3	2283-5 S 2284-3	—	—	2283-4 2284-3 2285-1	2283-4 2284-3 2285-1	2283-4 2284-3 2285-1
GURGANUS	2281 P	S	S	—	—	2281	2281
LUCAS	—	—	A	A	A	A	A
CAMPBELL	—	—	A S	2279-5 2280-3	2279-5 S 2280-3	2279-5 S 2280-3	2279-5 S 2280-3
STONE	2279-5 PT 80-3	2279-5 T 80-3	2279-5 T 2280-3	2279-5 T 2280-3	2279-5 T 2280-3	—	—
LEE	2282 P	2282	—	—	2282	2282	2282
RIGGS	—	—	2283-5 S 2284-3	2283-5 S 2284-3	2283-5 S 2284-3	2283-5 S 2284-3	2283-5 S 2284-3
PADGETT	2282 PS	S	—	—	—	—	—
MORTON	2286 P	2286	2286	2286	—	—	2286 T
SWEETING	2278 PT	2278 T	2278 T	2278 T	2278 T	—	—
SMALLWOOD	2286 PT	2286 T	2286 T	2286 T	2286 T	—	—
WOOTEN	2278-4 PS 2340-4	—	—	2278-4 2340-4	2278-4 2340-4	2278-4 2340-4	2278-4 2340-4
RICH	—	S	2281-3	2278-5	2281	2280-5 2340-3	2286
HATCHER	2278 PS	—	—	2278	2278	2278	2278
KELLY	2283-5 P 84-3	2283-4 84-3 85-1	2283-4 2284-3 2285-1	2283-4 2284-3 2285-1	—	—	2282-2 T 2283-4 2284-2
CANNON	—	3026	3026	A	✓	✓	—

NOV. 16-22 16 17 18 19 20 21 22
 SUN. MON. TUES. WED. THURS. FRI. SAT.

CARPENTER	A ^S ✓ 2279-5 2280-3	2279-5 2280-3	—	—	2279-6 10A ✓ 5	2279-5	2279-5 ✓
HOLLAND	—	—	2278 ^S	2278 ^S	2278	2278	2278
MEADOWS	—	2308	S ✓	S ✓	2308	2308	— ✓
FRAZELLE	2286 ^{PS}	2286 ^S	—	—	2286 ^S	2286 ^S	2286 ^S ✓
MONTFORD	—	—	2278-4 2340-4	2278-4 2340-4	2278-4 2340-4	2278-4 2340-4	2278-4 2340-4
MUNDT	2278-6PT 2340-2	2278-6T 2340-2	2278-6 2340-2	2278-6 2340-2	2278-6 2340-2	—	—
WETH, R.C.	2280-5P 2340-3	2281 ^T	2281	2281	2281	—	—
PENOWIC	2278 ^P	2278	2278	—	—	2278 ^T	2278 ^T
HORNE	—	2280-5 2340-3	—	2280-5 2340-3	2281 ^{PS} ✓	2281 ^S	2281 ^S ✓
WETH, A.L.	S ✓	2281 ^S	—	2282	—	2282 ^S	2282 ^S ✓
VICK	2279-5PS 80-3	2278-4 2340-4	A-4 ✓ 2282-4	2279	—	2282-4 ^T 2284-2 ✓	— ✓
GRIFFIN	2287 ^P	2287	2287	—	—	2287 ^T	2287 ^T ✓
AKINS	2287-5PS 81-3	2287 ^S	—	—	2287	2287	2287 ✓
HARDISON	2282-2PT 83-4 84-2	2282-2T 83-4 84-2	2282-2T 2283-4 2284-2	2282-2T 2283-4 2284-2	2282-2T 2283-4 2284-2	—	—
PIERCE	2287 ^{PT}	2287 ^T	2287 ^S	2287 ^S	2287 ^S	—	—
SYPIER	—	—	2287	2287	2287	2287	2287 ✓
PARKER, L.S.	—	—	2287	2287	2287	2287	2287
MARNELKO	2287 ^P	2281	2279-5 2280-3	2287	—	2278	—
ODUM	—	2283-5 84-3	2283-5 2284-3	2283-5 2284-3	2283-5 2284-3	2283-5 2284-3	—
COLLINS	—	3034 2287	3036	2288-4 2340-4	2278	2278	—

NOV. 23-29 23 SUN. 24 MON. 25 TUES. 26 WED. 27 THURS. 28 FRI. 29 SAT.

PARKER, J.	2286 PS	2286 S	—	—	2286 Fφ	2284	2284
SHACKLEFORD	2279 P	2279	2279	2280-5 2340-3 Fφ	—	2274-5 T 80-3	—
WORLEY	2281 PS	2281 S	—	—	2281 Fφ	2281	2281
JONES	—	2278	2278	A ✓	H	A ✓	—
WITHEROW	—	✓	✓	✓	H	A	—
BURTON	2281 P	2281	2281 Fφ	—	—	2281 T	2281 T
RAYNOR	—	—	2281 S	2281 S	2281 Fφ S	2281 S	2281 S
FOY	2279-5 P+ 80-3	2279-5 T 80-3	2279-5 T 80-3	2279-5 T 80-3	2279-5 T 80-3 Fφ	—	—
JAMES	2278-6 P+ 2340-2	2278-6 T 2340-2	2278-6 T 2340-2	2278-6 T 2340-2	2278-6 T 2340-2 Fφ	—	—
EDMONS	2283-5 P 84-3	2283-4 85-1	2283-4 84-3 85-1	2283-4 84-3 85-1	—	—	2282-4 T 83-4 84-2
GURGANUS	2281 P+T	2281 T	2281 T	2281 T	2281 Fφ	—	—
LUCAS	2282 P	2282	—	—	2282 Fφ	2282	2282
CAMPBELL	2279-5 PS 80-3	2279-5 S 80-3	—	—	2279 Fφ	2279	2279
STONE	—	—	2279-5 S 80-3	2279-5 S 80-3	2279-5 S 80-3 Fφ	2279-5 S 80-3	2279-5 S 80-3
LEE	2282 PS	2282 S	2282 S	2282 S	H S	—	—
RIGGS	A ✓ S	2283-5 S 84-3	—	—	2283-4 84-3 Fφ 85-1	2283-4 84-3 85-1	2283-4 84-3 85-1
PADGETT	—	—	2282	2282	2282 Fφ S	2282 S	2282 S
MORTON	2286 P+T	2286 T	2286 T	2286 T	2286 Fφ	—	—
SWEETING	—	—	2278 S	2278 S	2278 Fφ	2278 S	2278 S
SMALLWOOD	—	—	2286 S	2286 S	2286 Fφ	2286 S	2286 S
WOOTEN	2278-4 P 2340-4	2278-4 2340-4	2278-4 2340-4 Fφ	—	—	2278-4 T 2340-2	2278-4 T 2340-2
RICH	—	2278 S	2278	2281	2280-5 Fφ 2340-3	2286- T	—
HATCHER	2278 P	2278	—	2278 Fφ	—	2278 T 2-A	2278 T
KELLY	2282-2 P+ 83-4 84-2	2282-2 T 83-4 84-2	2282-2 T 83-4 84-2	2282-2 T 83-4 84-2	2282-2 T 83-4 84-2 Fφ	—	—
CANNON	—	✓	✓	✓	H	A	—

	23	24	25	26	27	28	29
	SUN.	MON.	TUES.	WED.	THURS.	FRI.	SAT.
NOV. 23-29							
CARPENTER	2280-5P 2340-3	2280-5 2340-3	2280-5 F 2340-3 2NL	—	—	2280-5 2340-3	2279-5 T 80-3
HOLLAND	2278 PS	—	—	2278	2278 F	2278	2278
MEADOWS	—	2308	2308	2308	H	2308	—
FRAZELLE	2286 P	2286	2286	2286 F	—	—	2286 T
MONTFORD	2278-4 PS 2340-4	—	—	2278-4 2340-4	2278-4 2340-4 F	2278-4 2340-4	2278-4 2340-4
MUNDT	—	—	A ^S ✓	A ^S ✓	H ^S	2278-4 S 2340-4	2278-4 S 2340-4 ✓
WETH, R.C.	—	A ✓	A ✓	A ✓	H	A ✓	— ✓
PENOWIC	2278 PT	2278 T	2278 T	2278 T	2278 F	—	—
HORNE	—	A-3 ✓ 2278	2278	2278	H	—	2280-5 2340-3 ✓
WETH, A.L.	2283-5 PS 84-3	—	2278	2279-6 2278-4 ✓	H	S	— ✓ 9
VICK	—	2278-4 S 2340-4	2278-4 S 2340-4	2283-5 S 84-3	H	2282-2 T 83-4 84-2	—
GRIFFIN	2287 P ⁷	2287 T	2287 T	2287 T	2287 F	—	—
ARINS	2287 P	2287	2287 F	—	—	2287 T	2287 T
HARDISON	—	—	2283-5 S 84-3	2278	2283-5 S 84-3 F	2283-5 S 84-3	2283-5 S 84-3
PIERCE	—	—	2287 S	2287 S	2287 F	2287 S	2287 S
SYPIER	2287 PS	2287 S	—	—	2287 F	2287	2287
PARKER, L.S.	—	—	A ✓	2287	2287 F	2287	2287 ✓
MARNEKO	2287 P	2287	2287	2287-5 F 346	—	2278	—
ODUM	—	A ✓	2283-5 84-3	2283-4 84-2	2283-5 84-3 F	2283-5 84-3	— ✓
COLLINS	—	2278-4 S 2340-4	2278-4 S 2340-4	2278-4 S 2340-4	2278-4 S 2340-4 F	2278-4 S 2340-4	—

	30	DEC	1	2	3	4	5	6
NOV. 30 - DEC 4	SUN		MON	TUES	WED	THURS	FRI.	SAT.
PARKER, JI	2286 ^{PT}		A	A	A	-	-	2286-5 ^T 29-3 ✓
SHACKLEFORD	2279 ^O	2280 ³ 2279-5	2279	2279-5 ^T 2280-3	2279-5 ^T 2280-3	-	-	-
WORLEY	2281 ^P	2281	2281	-	-	2281	2281-5 ^T 80-3	-
JONES	-	2278 3035 3040	2278 3035 3039	2278 3040	2278 3041 3040 3035	3035	-	-
WITHEROW	-	-	-	-	-	-	-	-
BURTON	2281 ^{PT}	2281	2281	2281	2281	-	-	-
RAYNOR	2281 ^{PS}	2281-4 ^S 2282-4	-	-	2281	2281	2281	A ✓ ✓
FOY	-	-	2279-5 ^S 2280-3	2279-5 ^S 2280-3	2279-5 ^S 2280-3	2279-5 ^S 80-3	2279-5 ^S 80-3	2279-5 ^S 80-3
JAMES	-	-	2278-4 ^S 2340-4	2278-4 ^S 2340-4	2278-4 ^S 2340-4	2278-4 ^S 2340-4	2278-4 ^S 2340-4	2278-4 ^S 2340-4
EMMONS	2282-2 ^{PT} 2340 84-2	2282-2 ^T 2283-4 2284-2	2282-2 ^T 2283-4 2284-2	A	A	-	-	-
GURGANUS	-	-	S	S	S	2281	2281	2281
LUCAS	2282 ^{PS}	2282	2282	2282	2282	-	-	-
CAMPBELL	2280-5 ^O 2340-3	2280-1	2280-1 2340-1	-	-	2280-5 2340-3	2280-5 2340-3	2280-5 2340-3
STONE	2279-5 ^{PS} 80-3	A ✓	-	-	-	2279	2279	2279
LEE	-	-	2282	2282-7	2282	2282	2282	2282
RIGGS	2283-5 ^O 24-3	2283-4 2284-3 2285-1	2283-4 2284-3 2285-1	2283-4 2284-3 2285-1	-	-	2282-2 83-4 84-2	-
PADGETT	A ✓	A	-	-	-	A	A	A
MORTON	-	-	S ✓	2286	A ✓	A	A	2286
SWEETING	2278 ^{PS}	-	-	A ✓	2278	2278	2278	2278
SMALLWOOD	2286 ^{PS}	2286	-	-	2286	2286	2286	2286
WOOTEN	2278-6 ^{PT} 2340-2	2278-6 ^T 2340-2	2278-6 ^T 2340-2	2278-6 ^T 2340-2	2278-6 ^T 2340-2	-	-	-
RICH	-	2278	2301	2281	2280-4 ^{PT} 2340-3	2286	2286	2286
HATCHER	2278 ^{PT}	2278	2278	2278	2281	-	-	-
KELLY	-	-	2283-5 ^S 2284-3	2283-5 ^S 2284-3	2283-5 ^S 84-3	2283-5 ^S 84-3	2283-5 ^S 84-3	2283-5 ^S 84-3
CANNON	-	2278-4 3035-4	3036-4 3035-4 2286-8	2278	3041	4-PT	-	-
			1600-2400 X 8					

	30 SUN.	1 MON	2 TUES	3 WED	4 THURS	5 FRI	6 SAT
CARPENTER	2279-5P 80-3	2279.5 T 2280-3	2279.5 T 2280-3	-	-	2279.5 T 2280-3	A ✓
NOLLAND	2278 P	2278	2278	-	-	2278	2278 T
MEADOWS	-	A	A	A	A	A	- ✓
FRAZELLE	2286 PT	2286 T	2286 T	2286 T	2286 T	-	-
MONTFORD	2278.4 P 2340-4	2278-4 2340-4	2278.4 2340-4	-	-	2278.6 T 2340-2	2278.6 T 2340-2
MUNDY	2278-4 P 2340-4	-	-	2278-4 2340-4	2278-4 2340-4	A ✓	2278.4 2340-4 ✓
WETH, R.C.	-	2279.4 2280-3	2281	2278.2-2 2283-4 2284-2	2282-2 2283-4 2284-2	2282-2 T 2283-4 2284-2	A ✓
PENKOWIC	-	-	2281	2278	2278	2278	2278 S
HORNE	S ✓	S ✓	S ✓	2280.5 2340-3	-	S	- ✓
WETH, A.L.	-	2286 S	2286	2286	2286	2286	-
VICK	-	2278.4 2340-4	3036	2279 S	3036	2278.4 2340-4	- 10
GRIFFIN	-	-	2282	2281.4 S 2287-4	2287 S	2287 S	2287 S
AKINS	2287 PT	2287 T	2287 T	2287 T	2287 T	-	-
HARDISON	2283.5 P 84-3	2283.5 S 2284-3	-	-	S ✓	S ✓	2282.2 84-4 ✓ 84-2 ✓
PIERCE	S ✓	S ✓	-	-	2287	2287	2287.5 81-3 ✓
SYMNER	2287 P	2287 T	2287 T	-	-	2287 T	2287 T
PARKER, G.S.	-	-	2287 S	2287	2287	2287	2287
MARNELKO	2287 P	2287	2281	2287	-	6-A 2278.2	-
ODUM	-	2282 10:11 P LATE	2283.5 2284-3	2283.5 2284-3	2283-4 2284-3 2285-1	2282.5 83-3	-
COLLINS	-	2278	3036	2278	3036	S ✓	- ✓

DEC 7 - DEC 13	7 SUN	8 MON	9 TUES	10 WED	11 THURS	12 Fri	13 SAT
PARKER, J.	2286	2286	2286	2286	2286	—	—
SHACKLEFORD	—	—	2279-5 80-3	2279	2279	A ✓	A ✓
WORLEY	2281	2281	2281	2281-5 80-3	2281	—	—
JONES	—	2278	2278	2278	2278	2278	—
WITHEROW	—	✓	✓	✓	✓	✓	—
BURTON	—	—	2281 S	2281 S	2281 S	2281 S	2281 S
RAYNOR	2281	2281	2281	—	—	2281 T	2281 T
FOY	2279-5 PS 2289-3	2279-5 S 2286-3	—	—	2279	2279	2279
JAMES	2278-4 PS 2340-4	—	—	2278-4 2340-4	2278-4 2340-4	2278-4 2340-4	2278-4 2340-4
EMMONS	—	—	2283-5 84-3	2283-5 84-3	2283-5 84-3	2283-5 84-3	2283-5 84-3
GURGANUS	2281	2280-3 PS 2281-5	—	—	2281	2281-6 A-2	2281
LUCAS	—	—	2282	2282	2282	2282 S	2282 S
CAMPBELL	2279-5 P 2280-3	2279 2280-5	2279 2280-5	—	—	—	—
STONE	A ✓	2340-3	2340-3	—	—	2280-5 2340-3	2280-5 2340-3
LEE	2282	—	—	—	2282	A ✓	2282
RIGGS	2282-2 PT 2283-4 2284-2	2282-2 T 2283-4 2284-2	2282-2 T 2283-4 2284-2	2282-2 T 83-4 84-2	A ✓	—	—
PADGETT	2282	2282	2282 S	2282 S	A ✓	—	—
MORTON	2286	2278	—	—	2286	2286 S	2286
SWEETING	2278	2278	2278	—	—	2278 T	2278 T
SMALLWOOD	2286	2286	2286	2286	—	—	4/A T
WOOTEN	—	—	2278-4 S 2340-4	2278-4 S 2340-4	A ✓	2278-4 S 2340-4	2278-4 S 2340-4
RICH	—	—	2278	2281	2280-5 2340-3	2286 T	—
HATCHER	—	—	2278 S	2278 S	2278 S	2278 S	2278 S
KELLY	2283-5 PS 2284-3	2283-5 S 2284-3	—	—	2283-4 84-3 85-1	2283-4 84-3 85-1	2283-4 84-3 85-1
CANNON	—	2309-2 ✓	2309-2 ✓	2309-2 ✓	2309-2	✓	—

	7 SUN	8 MON	9 TUES	10 WED	11 THUR	12 FRI	13 SAT
CARPENTER	2279-5 PT 2280-3	2279-5 T 2280-3	S ✓	S ✓	2279-5 T 80-3	—	— ✓
HOLLAND	PT 2278	T 2278	T 2278	T 2278	T 2278	—	—
MEADOWS	—	2308	2308	2308	2308	2308-4 H-A ✓	— ✓
FRAZELLE	—	—	A ✓	2286 S	2286 S	A S	A S ✓
MONT FORD	2340-2 PT 2278-6	2340-2 T 2278-6	2340-2 T 2278-6	2278-6 T 2340-2	2278-6 T 2340-2	—	—
MUNDT	2340-4 P 2278-4	2340-4 T 2278-4	2340-4 T 2278-4	—	—	2278-6 2340-2	2278-6 2340-2
WETH, R. C.	—	—	2278	2280-5 2340-3	2282-2 T 83-4 84-2	2279-5 T 80-3	2279-5 T 80-3
PEHOWIC	PS 2278	—	—	2278	2278	2278	2278-5 80-3
HORNE	—	—	2287 S	2287 S	2287 S	2286	2286 S
WETH, A. L.	—	—	2286 S	2279-5 S 80-3	2279-5 S 80-3	2279-5 S 80-3	2279-5 S 80-3
VICK	—	2340-4 S 2278-4	S ✓	2279	2279-5 S 80-3	2282	— ✓
GRIFFIN	PS 2287	PS 2287	—	—	2287	2287	2287
AKINS	—	—	A ✓	A ✓	A ✓	2287 S	2287 S ✓
HARDISON	2283-5 P 2284-3	2283-4 2284-3 2285-1	2283-4 2284-3 2285-1	2283-4 84-3 85-1	—	—	2282-2 T 83-4 84-2
PIERCE	2287	2287	2287-4 H-A ✓	—	—	2287 T	2287 T ✓
SYPIER	PT 2287	T 2287	T 2287	T 2287	T 2287	—	—
PARKER, L. S.	—	—	2287	2287	2287	2287	2287-6 A-2 ✓
MARHEIKO	2287	2287	2278	2287	—	2282-2 T 83-4 84-2	—
ODUM	—	2283-5 2284-3	2283-5 2284-2	2283-5 84-3	2283-5 84-3	2283-5 84-3	— ✓
COLLINS	—	2278	2278	2278	2340-4 S 2278-4	2278	—

DEC 14 - DEC 20	14 SUN	15 MON	16 TUES	17 Wed	18 THURS	19 Fri	20 SAT
PARKER, J.	—	—	2284 ^S	2286 ^S	2286 ^S	2284 ^S	2284 ^S
SHACKLEFORD	2279-5 ^S 80-3 ^P	2279-5 ^S 80-3	—	—	A ^S	A ^S	A ^S
WORLEY	—	—	2281 ^S	2281 ^S	2281 ^S	2281 ^S	2281 ^S
JONES	—	2228	2278	2278	2278	2278	—
WITHROW	—	2X38A	✓	✓	✓	✓	—
BURTON	2281 ^{PS}	2281 ^S	—	—	2281	2281	2281
RAYNOR	2281 ^{SP} 80-3	2281 ^T	2281 ^T	2281 ^T	2281 ^T	—	—
FOY	2280-5 ^P 2340-3	2280-5 2340-3	2280-3 2340-1	—	—	2280-5 2340-3	2280-5 2340-3
JAMES	2278-4 ^P 2340-4	2278-4 2340-4	2278-4 2340-4	—	—	2278-4 ^T 2340-2	2278-4 ^T 2340-2
EMMONS	2282-5 ^{PS} 84-3	2283-5 ^S 84-3	—	—	2283-4 84-3 85-1	2283-4 84-3 85-1	2283-4 84-3 85-1
GURGANUS	2281 ^P	2281	2281	—	—	2281 ^T	2281 ^T
LUCAS	A✓	A✓	—	—	A✓	2282	2282
CAMPBELL	2286-3 ^{PT} 79-5	2279-5 ^T 80-3	A ^T	A ^T	A ^T	—	—
STONE	2279 ^P	A✓	2279	—	—	2279-5 ^T 80-3	2279-5 ^T 80-3
LEE	2282 ^S	2282 ^S	2282 ^S	2282 ^S	2282 ^S	—	—
Riggs	—	—	2283-5 ^S 84-3	2283-5 ^S 84-3	2283-5 ^S 84-3	2283-5 ^S 84-3	2283-5 ^S 84-3
PADGETT	—	—	2282	2282	2282	2282 ^S	2282 ^S
MORTON	2286 ^P	2286	2286	2286	—	—	2286 ^T
SWEETING	2278 ^{PT}	2278 ^T	2278 ^T	2278 ^T	2278 ^T	—	—
SMALLWOOD	2278-4 ^{PS} 2340-4	2286 ^T	2287 ^T	—	—	—	—
WOOTEN	—	—	—	2278-4 2340-4	2278-4 2340-4	2278-4 2340-4	2278-4 2340-4
RICH	—	2278-5	2278	2281	2280	2286 ^T	—
HATCHER	2278 ^{PS}	—	—	2278 ^S	S✓	2278	2278
KELLY	2283-5 ^P 84-3	2283-4 84-3 85-1	2283-4 84-3 85-1	2283-4 84-3 85-1	—	—	2282-2 ^T 83-4 84-1
CANNON	—	✓	✓	✓	2278	✓	—

DEC 14 - DEC 20	14 SUN	15 MON	16 TUES	17 WED	18 THURS	19 FRI	20 SAT
CARPENTER	—	—	2279.5 ^S 80.3	2279.5 ^S 80.3	2279.5 ^S 80.3	2279.5 ^S 80.3	2279.5 ^S 80.3
HOLLAND	—	—	2278 ^S	2278 ^S	2278 ^S	2278 ^S	2278 ^S
MEADOWS	—	A [✓]	2308	2308	2308	2308	— ✓
FRAZELLE	A ^S	A ^S	—	—	2286	2286	2286 ✓
MONT FORD	—	—	2278.4 ^S 2340.4	2278.5 ^S 2340.3	2278.4 ^S 2340.4	2278.4 ^S 2340.4	2278.4 ^S 2340.4
MUNDT	2278.6 ^T 2340.2	2278.4 ^T 2340.2	2278.6 ^T 2340.2	2278.6 ^T 2340.2	2278.6 ^T 2340.2	—	—
WETH., R.C.	2287 ^{PS}	—	2279.5 ^T 80.3	2279.5 ^T 80.3	2279.5 ^T 80.3	2282.2 ^T 83.4 84.2	—
PEHOWIC	2278 ^P	2278	2278	—	—	2278 ^T	2278 ^T
HORNE	—	2286 ^S	—	2287	2279	2278	2280 ✓
WETH., A.K.	2286 ^{PS}	—	—	2286 ^T	2286 ^T	2279	— ✓
VICK	—	2278.7	—	2279	2282.2 ^T 83.4 84.2	2278	2279 ✓
GRIFFIN	2287 ^P	2287	2287	—	—	2287 ^T	2287 ^T
AKINS	2287 ^{PS}	2287 ^S	—	—	2287	2287	2287
HARDISON	2282.2 ^T 83.4 84.2	2282.2 ^T 83.4 84.2	2282.2 ^T 83.4 84.2	2282.2 ^T 83.4 84.2	A ^T	—	— ✓
PIERCE	2287 ^{PT}	2287 ^T	2287 ^T	2287 ^T	2287 ^T	—	—
SYPNIER	—	—	2287 ^S	2287 ^S	2287 ^S	2287 ^S	2287 ^S
PARKER, L.S.	—	—	2287	2287	2287	2287	A [✓]
MARHELKO	2287 ^P	2278 2279	2278	2287.6	—	—	2287 ✓
ODUM	2282	2282	2283.5 84.3	2283.5 84.3	2283.4 84.3	—	—
COLLINS	—	2278.4 ^S 2340.4	A-1 2278.7	2278	2278	2278	— ✓

K 12/30/75

DEC 21- DEC 27	21 SUN	22 MON	23 TUES	24 WED	25 THURS	26 Fri	27 SAT
PARKER, J.	2278 ^S	2286 ^S	—	—	2286 Fφ	2286 Fφ	A✓
SHACKLEFORD	2280-8 P 2340-3	2280-5 2340-3	2280-5 2340-3	2279 Fφ	—	2280-5 2340-3 Fφ	—
WORLEY	2281-5 P 2250 3	2281 ^S	—	—	2281 Fφ	2281 Fφ	2281-7 ✓
JONES	—	2278 3042 3039	2278 3035 ✓	2278 3035 A-4 ✓	N	H	—
Withrow	—	—	2281	—	—	—	—
BURTON	2281 ^P	2281	—	—	—	2281 Fφ	2281 Fφ
RAYNOR	—	—	A ^S	A ^S	2281 ^S Fφ	2281 ^S Fφ	2281 ^S ✓
Foy	2279 ^P	2279-7	2279-5 A-3 ✓	—	—	H ^T	H ^T ✓
JAMES	2278-4 P 2340-2	2278-6 2340-2	2278-6 2340-2	2278-6 2340-2	2278-6 Fφ 2340-2	—	—
EMMONS	2283-5 P 84-3	2283-4 84-3 85-1	A	2283-5 Fφ 84-3	—	—	2282-2 T 83-4 84-2 Fφ ✓
GURGANUS	2281 ^P T	2281 ^T	2281 ^T	2281 ^T Fφ	2281 ^T Fφ	—	—
LUCAS	2282 ^S	2282 ^S	2282 ^S	2282 ^S Fφ	2281 ^S Fφ	—	—
CAMPBELL	—	—	2279-5 S 2280-3	2279-5 S 80-3	2279-5 S 80-3 Fφ	2279-5 S 80-3 Fφ	2279-5 S 80-3
STONE	2279-5 P 80-3	2279-5 T 80-3	2279-5 T 80-3	2279-5 T 80-3 Fφ	2279-5 T 80-3 Fφ	—	—
LEE	—	—	2282	2282	2282	2282 ^S	2282 ^S
Riggs	2283-5 P 84-3	A ^S ✓	—	—	—	2283-5 Fφ 84-3	2283-4 84-3 85-1 ✓
PADGETT	2282 ^P	2282 ^T	—	—	—	2282	2282
MORTON	2286 P ^T	2286 ^T	2286 ^T	2286 Fφ	2286 Fφ	—	—
SWEETING	—	—	A ^S ✓	2278 ^S	2278 ^S Fφ	2278 ^S Fφ	2278 ^S ✓
Small wood	—	—	2284 ^S	2284 ^S	2286 Fφ	2286 Fφ	2286 ^S
WOOTEN	2278-4 P 2340-4	2278-4 2340-4 A-2	2278-2 2340-2 A-1	—	—	2278 ^T 2340-2 Fφ	2278-4 2340-2 Fφ ✓
Rich	—	2278 ^S	2278 ^S	2282-2 T 83-4 84-2	H	2286 Fφ	—
HATCHER	2278 ^P	2278	2278	—	—	2278 Fφ	2278 Fφ
KELLY	2282-2 P 83-4 84-2	2282-2 T 83-4 84-2	2282-2 T 83-4 84-2	—	2282-2 Fφ 83-4 84-2	—	—
CANNON	—	3042 3039 ✓	2278 ✓	2278	H	H	—

DEC 21 - DEC 27	21	22	23	24	25	26	27
	SUN	MON	TUES	WED	THURS	FRI	SAT
CARPENTER	2279-5PS 2286-3	2279-5 S 2280-3	—	—	2279-5 F 80-3	2279 F	2279
HOLLAND	A ✓	—	—	A ✓	H	2278 F	2278 ✓
MEADOWS	—	2308	2308	2308	H	2308 F	—
FRAZELLE	2286 P	2286	2286	2286 F	—	—	2286 F
MONTFORD	2288-4PS 2340-4	—	—	A ✓	H	2278-4 F 2340-4	2278-4 2340-4 ✓
MUNDT	—	—	2278-4 S 2340-4	2278-4 S 2340-4	2278-4 F 2340-4	2278-4 F 2340-4	2278-4 S 2340-4
WETH, R.C.	—	2283-5 S 2284-3	A ✓	S ✓	H	H	— ✓
PEHOWIC	2278 PT	2278 T	2278 T	2278 F	2278 F	—	—
HORNE	—	—	2282-5 2284-3	S	2278 F	2287 FT	2286
WETH, A.L.	—	—	2281 S	2281 S	H	2279-5 F 80-3	2279-5 T 80-3
VICK	—	2278-4 S 2340-4	2280	—	H	2282-2 F 83-4	2282-5 2340-3 ✓
GRIFFIN	2287 PT	2287 T	2287 T	2287 F	2287 F	—	—
AKINS	2287 P	2287	2287-2 P	—	—	H	H
HARDISON	—	—	2283-5 S 84-3	2283-5 S 84-3	2283-5 S 84-3 FS	2283-5 S 84-3 FS	2283-5 S 84-3
PIERCE	—	—	2287 S	2287 S	2287 F	2287 F	2287 S
SYPIER	2287 PS	2287 S	—	—	2287 F	2287 F	2287
PARKER, L.S.	—	—	A ✓	2287	2287 F	2287 F	2287
MARHEIKO	2287 P	2287-6 1405-2 ✓	—	2281 F	—	H	2287 ✓
ODUM	—	S ✓	2283-5 2284-3	2283-5 84-3	H	H	— ✓
COLLINS	—	2278	2278	2278-4 2340-4	2278-4 2340-4 F	H	—

	1976	28	29	30	31	JAN 1976	2	3
	DEC 28 - JAN 3	SUN	MON	TUES	WED	THURS	Fri	SAT
PARKER, J.	2286 ^P	2286	2286	2286	2286	—	—	2286
SHACKLEFORD	2279 ^P	2279 ^{AV}	1-A	—	—	—	2279 ^{FT} 2280-3	2279-5 ^T 2280-3 ^T
WORLEY	A	A	A	—	X	—	H	A
JONES	—	2278	2278	2278	H	A	—	—
WITHROW	—	A [✓]	A [✓]	A [✓]	H	A	—	—
BURTON	2281 ^{P T}	2281 ^T	2281	2281	2281	2281	—	—
RAYNOR	2281 ^{P S}	2281	—	—	—	2281	A	2281
FOY	A [✓]	A [✓]	A [✓]	2289 ^T 2280-	2279 ^{FT} 2280-3	—	—	—
JAMES	—	—	2278-4 ^S 2340-4	2278-4 ^S 2340-4	2278-4 ^S 2340-4	2278-4 ^S 2340-4	2278-4 ^S 2340-4	2278-4 ^S 2340-4
EMMONS	2282 ^{PT} 83-4 84-2	2282 ^T 83-4 84-2	2283-2 ^T 2283-4 2284-2	2282-2 ^T 2283-4 2284-2	2282-2 ^T 2283-4 2284-2	2282-2 ^{FT} 2283-4 2284-2	—	—
GURGANUS	—	—	A	A	2281	2281	2281	2281
LUCAS	—	—	2282	2282	2282	2282	2282	2282
CAMPBELL	2279 ^{PS} 80-3	2280 ^S 2280-3	—	—	2279	2279	2279	2279
STONE	—	—	A ^S	2289 ^S 2280-3	2279 ^S 2280-3	2279 ^S 2280-3	2279 ^S 2280-3	S ^S
LEE	2282 ^P	S	—	—	2282	2282	2282	2282
RIGGS	2282 ^{PS} 84-3	2283 ^S 84- 85-	2283-4 2284-3 2285-1	2283-4 ^{FO} 2284-3 2285-1	—	—	—	2282-2 ^T 2283-4 2284-2
PADGETT	2282 ^{PS}	2282	2282	2282	2282	—	—	—
MORTON	—	—	2286	2286	2286	2286	2286	2286
SWEETING	2278 ^{PS}	—	—	2278	2278	2278	2278	2278
SMALLWOOD	2286 ^{PS}	—	—	—	—	2286	2286	2286
WOOTEN	2278 ^{PT} 2340-2	2278-6 ^T 2340-2	2278-6 ^T 2340-2	2278-6 ^T 2340-2	2278-6 ^T 2340-2	2278-6 ^{FO} 2340-2	—	—
RICH	—	2278	2278	2281	2280	2286	—	—
HATCHER	2278 ^{PT}	2278 ^T	2278	2278	2278	—	—	—
KELLY	—	—	2283-5 ^S 2284-3	2283-5 ^S 2284-3	2283-5 ^S 2284-3	2283-5 ^S 2284-3	2283-5 ^S 2284-3	2283-5 ^S 2284-3
CANNON	—	✓	3043	3043	3035 ^{FO} 3043-4	—	—	—

	28	29	30	31	1	2	3
DEC 28 - JAN 3	SUN	MON	TUES	WED	THURS	Fri	SAT
CARPENTER	2280-5P 2340-3	2280-5 2340-3	2280-5 2340-3	—	—	2280-5 2340-3	2280-5 2340-3
HOLLAND	2278 ^P	2278 ^P	2278 ^P	—	—	2278 ^P	2278 ^P
MEADOWS		2308	A ✓	A ✓	H	A ✓	— ✓
FRAZELLE	2286 ^P T	2284 ^T	2286 ^T	2286 ^T	2286 ^T	—	—
MONT FORD	2278-4 2340-4	2278-3 2340-3	2278-3 2340-3	—	—	2278-6 2340-2	2278-6 2340-2
MUNDT	2278-40S 2340-4	—	—	2278-4 2340-4	2278-4 2340-4	2278-4 2340-4	2278-4 2340-4
WETH, R.C.	2287 ^P T	2287 ^T	2281	2281	—	2281	—
PEHOWIE	—	—	2278 ^S	2278 ^S	2278 ^{FS}	2278 ^S	2278 ^S
HORNE	2281 ^P	2281	2281	2287	—	2281	—
WETH, A.L.	2280-3	2279-5 2340-3	2287 ^S	2287 ^S	—	3035 3042	—
VICK	—	2278-4 2340-4	2279-5 2280-3	2279 ^S	—	2282-2 2283-4 2284-2	2281 ^{TP}
GRIFFIN	—	—	A	A	2287 ^{FS}	2287 ^S	2287 ^S
AKINS	A J	A J	—	—	2287 ^{FT}	—	—
HARDISON	2283-5 84-3	2283-5 2284-3	—	—	2287 ^{FT}	2283-4 2284-3 2285-1	2283-4 2284-3 2285-1
PIERCE	2287 ^P S	2287 ^S	—	—	2287 ^{FP}	2287	2287
SYPIER	2287 ^P	2287	2287	—	—	2287 ^T	2287 ^T
PARKER, L.S.	—	—	2287	2287	2287 ^{FP}	2287	A ✓
MARHE/KO	2287 ^P	A ✓	A ✓	A ✓	H	—	—
ODUM	—	2282	2283-5 2284-3	2283-5 2284-3	2283-5 2284-3	S	—
COLLINS	—	2278	2279	3043 228	H	2278 228	—

1976

	4	5	6	7	8	9	10
JAN-4-10	SUN	MON	TUES	WED	THUR	FRI	SAT
PARKER J.	2286 PT	2286 T	2286 T	2284 T	2284 T	-	-
SHACKELFORD	2279.5 PT 2280.3	2279.5 T 2280.3	2279.5 T 2280.3	2279.5 T 80-3	2279.5 T 80-3	-	-
WORLEY	A T	A T	A T	A T	A T	-	-
JONES	-	2278	2278	2278	2278	2278	-
WITHEROW	-	✓	✓	✓	✓	✓	-
BURTON	-	-	2281 S	2281 S	2281 S	2281 S	A S
RAYNOR	2281 P	2281	2281	-	-	2281 T	2281.5 T 80-3
FOY	-	-	2279.5 S 80-3	2279.5 S 80-3	2279.5 S 80-3	2279.5 S 80-3	2279.5 S 80-3
JAMES	2278.4 SP 2340-4	-	-	2278.4 2340-4	2278.4 2340-4	2278.4 2340-4	2278.4 2340-4
EMMONS	-	-	2283.5 S 84-3	2283.5 S 84-3	2283.5 S 84-3	2283.5 S 84-3	2283.5 S 84-3
GURGANUS	2281 SP	2281 S	-	-	2281	2281	2281
LUCAS	2282 P	2282	-	-	2282	2282	2282
CAMPBELL	2280.5 P 2340-3	2280.5 2340-3	2280.5 2340-3	2280.5 2340-3	2280.5 2340-3	-	-
STONE	2279.5 SP 2280-3	2279.5 S 2280-3	-	-	2279	2279	2281 S
LEE	2282 SP	2282 S	2282 S	S S	2282 S	-	-
RIGGS	2282.2 TP 83-4 84-2	2282.2 T 83-4 84-2	S S	A T	A T	-	-
PADGETT	-	-	2282	2282	2282	2282 S	2282 S
MORTON	2284 SP	2284 SP	-	-	2286	2286	2286
SWEETING	2278 P	2278	A	-	-	2278 T	2278 T
SMALLWOOD	2286 P	2286	2286	0810 2286	-	-	2286.5 T 79-3
WOOTEN	-	-	2278.4 S 2340-4	2278.4 S 2340-4	2278.4 S 2340-4	2278.4 S 2340-4	2278.4 S 2340-4
RICH	-	2278 S	2278	2281	2278	2284 T	-
HATCHER	-	-	2278 S	2278 S	2278 S	2278 S	2278 S
KELLY	2283.5 SP 84-3	2283.5 S 84-3	-	-	2283.4 84-3 85-1	2283.4 84-3 85-1	2283.4 84-3 85-1
CANNON	-	✓	✓	✓	✓	✓	-

	4	5	6	7	8	9	10	
	SUN	MON	TUE	WED	THUR	FRI	SAT	
CARPENTER	2279 P	2279	2279-7 1A	—	—	2279-5 T 80-3	5 ✓	✓
HOLLAND	2278 TP	2278 T	2278 T	2278 T	2278 T	—	—	
MEADOWS	—	A ✓	A ✓	2308	2308	2308	—	✓
FRAZELLE	—	—	A 1 ✓ 2280-7 S	2280 S	A ✓	2286 S	2286 S	✓
MONTFORD	2278-6 TP 2340-2	2278-6 T 2340-2	2278-6 T 2340-2	2278-6 T 2340-2	2278-6 T 2340-2	—	—	
MUNDT	2278-4 P 2340-4	2278-4 2340-4	2278-4 2340-4	—	—	2278-6 T 2340-2	2278-6 T 2340-2	
WETH R.C.	2281 P T	2281 T	2281 T	2281 T	2281 T	—	—	
PEHOWIC	2278 SP	—	—	2278	2278	2278	2278	
HORNE	—	2278	2278	2282 S	—	2278-5 9955-3	2280-3 79-5	
WETH A.L.	—	2278	2278	S ✓	T 2282-2 T 83-4 84-2	2282-2 T 83-4 84-2	—	✓
VICK	—	2278-4 S 2340-4	2280	2280	2280	2280-5 2340-3	—	
GRIFFEN	2287 SP	2287 S	—	—	2287	2287	2287	
AKINS	—	—	2287 S	2287 S	2287 S	2287 S	2287 S	
HARDISON	2283-5 P 84-3	2283-4 84-3 85-1	2283-4 84-3 85-1	2283-4 84-3 85-1	—	—	2282-2 T 83-4 84-2	
PIERCE	2287 P	2287	2287	—	—	2287 T	2287 T	
SYPIER	2287 TP	2287 T	2287 T	2287 T	2287 T	—	—	
PARKER L.S.	—	—	A ✓	0810 2287	2287-4 4-5 ✓	2287	2287	✓
MARHELKO	2287 P	2287	2278	2287	2286 S	—	—	
ODUM	—	2283-5 84-3	2282-2 T 83-4 84-2	A ✓	2283-5 84-3	2283-5 84-3	—	✓
COLLINS	—	2278	2278	2279	2278-4 4A ✓	2278	—	✓

	SUN.	MON.	TUES.	WED.	THURS.	FRI.	SAT.
11-17 JAN.	11	12	13	14	15	16	17
PARKER, J.	—	—	2286	2286	2286	2286	2286
SHACKLEFORD	—	2280-5 2340-3	2279-5 2280-3	2279-5 2280-3	—	2279-5 80-3	2280-3 94-5
WORLEY	—	—	2281	2281	2281	2281	2281
JONES	—	2278	2278	2278	2278	2278	—
WITHEROW	—	✓	✓	5-5 3035-3	5 ✓	5 ✓	— ✓
BURTON	2281 PS	2281 S	—	—	5 ✓	2281	2281 ✓
RAYNOR	2281 PT	2281-5 T 80-3	2281 T	2281 T	2281 T	—	—
Foy	2279-5 PS 80-3	2279-5 S 80-3	—	—	2279	2279	2279
JAMES	2278-4 P 2340-4	2278-4 P 2340-4	2278-4 P 2340-4	—	—	2278-6 T 2340-3	— T
EMMONS	2283-5 P 84-3	2283-5 S 2284-3	—	—	2283-4 2284-3 2285-1	2283-5 84-3 85-1	2283-5 84-3 85-1
GURGANUS	2281 P	A ✓	2281 S	—	—	2281	2281 ✓
LUCAS	2282 PS	2282 S	2282 S	2282 S	2282 S	—	—
Campbell	2279 P	2281	2282 2279-5 A-3 ✓	2282	2282	2279-5 T 2280-3	2279-5 T 80-3
STONE	2280 P	—	2280-5 2340-3	—	2279-5 S 2280-3	2280-4 2340-2	2280-5 2340-3
LEE	—	—	2282	2282	A ✓	2282 S	2282 S
Riggs	—	—	2283-5 S 2284-3	2283-5 S 2284-3	2283-5 S 2284-3	2283-5 S 84-3	2283-5 S 84-3
Podgett	2282 P	2282	—	—	2282	2282	2282
Morton	2286 P	2284	2286	2286	—	—	2286 T
Sweeting	2278 PT	2278 T	2278 T	2278 T	2278 T	—	—
Smallwood	2286 P T	2286-5 T 79-3	2278 T	2278 T	2278 T	—	—
Wooten	2278-4 PS 2340-4	—	—	2278-4 2340-4	A	A	A
Rich	—	2278 S	A ✓	2281	2280-5 2340-3	2286 T	—
Hatcher	2278 PS	—	—	A ✓	A	2278	2278 ✓
Kelly	2283-5 P 84-3	2283-4 84-3 85-1	2283-4 84-3 85-1	5 ✓	—	—	2282-2 83-4 84-2
CANNON	—	✓	✓	2278	2278	✓	—

11-17 JAN.	SUN.	MON.	TUES.	WED.	THURS.	FRI.	SAT.
	11	12	13	14	15	16	17
CARPENTER	5 [?] T	5 [?] T	2279	2279.5 2280-3	2279.5 ^T 2280-3 ^S	2279.5 ^T 2280-3 ^S	-
HOLLAND	-	-	2278	2278	2278	2278	2278
MEADOWS	-	2308	2308	5	5	2308	-
FRAZELLE	2286 ^{PS}	2286	-	-	2286	2286	2286
MONTFORD	-	-	2278.45 2340-4	2278.4 2340-4	2278.4 ^S 2340-4	2278.3 ^S 2340-4	2278.15 2340-4
MUNDT	2278-6 ^{PT} 2340-2	2278-6 ^T 2340-2	2278-6 ^T 2340-2	2278-6 ^T 2340-2	2278-6 ^T 2340-2	-	-
WETH, R.C.	-	9955 M/L	M/L	M/L	M/L	M/L	-
PENOWIC	2278 ^P	2278	2278	-	-	2278	2278
HORNE	-	2279	2279.5 ^T 80-3	2279	2281	2278-7 1-A	-
WETH, A.L.	2279.5 ^{PT} 80-3	2281 ^S	2278	-	-	2282.2 ^T 2283-4 2284-2	2284 2340-4
VICK	-	2278.4 ^S 2340-4	2280	2280.5 2340-3	2282.2 ^T 2283-4 2284-2	2278.4 2340-4	-
GRIFFIN	2287 ^P	2287	2287	-	-	2287	2287
AKINS	2286 ^{PS}	A ^S	-	-	2287	2287	2287
HARDISON	2282.2 ^{PT} 83-4 84-2	2282.2 ^T 83-4 84-2	2282.2 ^T 2283-4 2284-2	2282.2 ^T 2283-4 2284-2	A ^S	-	-
PIERCE	2287 ^{PT}	2287 ^T	2287	2287	2287	-	-
SYPIER	-	-	2287	2287	2287	2287	2287
PARKER, L.S.	-	-	2287	2287	2287	2287	2287
MARNELKO	2287 ^P	2287	2278	2287	-	2287.2 S-6	-
ODUM	-	A ^S	2283.5 84-3	2283.5 2284-3	2283.5 2284-3	2283.5 84-3	-
COLLINS	-	2287	2287	2278-7 2286-1	2278	2278	-

	18 SUN	19 MON	20 TUES	21 WED	22 THURS	23 Fri	24 SAT
18-24 JAN							
PARKER, J.	2286 ^{PS}	2286 ^S	—	—	2284	2286	2284
SHACKLEFORD	2279 ^{PS} 80-3	2282-3 ^S 2279-5	—	—	2279	2279.5 ^T 80-3	2279
WORLEY	2281 ^{PS}	2281 ^S	—	—	2281	2281	2281
JONES	—	A ✓	2278 3040-3 3043-5	2278 ✓	2278	2278	— ✓
WITHEROW	—	✓	3040-3 3043-5	✓	✓	✓	—
BURTON	2281 ^P	2281-4 ^{S-4}	2281 ^S	— ^S	— ^S	2281 ^T	2281 ^T ✓
RAYNOR	—	—	2281	2281	2281	2281	2281
FOY	2280-5 ^P 2340-3	S ✓	S ✓	—	—	2280-5 2340-3	2280-5 2340-3 ✓
JAMES	2288-6 ^T 2340-2	2278-6 ^T 2340-2	2288-6 ^T 2340-2	2278-6 ^T 2340-2	2278-6 ^T 2340-2	—	—
EMMONS	2283-5 ^P 84-3	S ✓	2283-4 2284-3 2285-1	2283-4 84-3 85-1	—	—	2282-2 ^T 83-4 84-2 ✓
GURGANUS	2287 ^{PT}	2281 ^T	2281	2281	2281	— ^S	— ^S
LUCAS	—	—	2282	2282	2282	2282	2282
CAMPBELL	2279-5 ^{PT} 80-3	2279-5 ^T 80-3	2279-5 ^T 2281-3	2279-5 ^T 80-3	2279-5 ^T 80-3	—	—
STONE	2279 ^P	2280	2279	—	—	A ✓	2279.5 ^T 80-3 ✓
LEE	A ✓	2282	—	—	2282	2282	2282 ✓
RIGGS	2283-5 ^{PS} 84-3	2283-5 ^S 2284-3	—	—	2283-4 84-3 85-1	2283-4 84-3 85-1	2283-4 84-2 85-1
PADGETT	2282 ^{PS}	2282 ^S	2282 ^S	2282 ^S	2282 ^S	—	—
MORTON	2286 ^{PT}	2286 ^T	2286 ^T	2286 ^T	2286 ^T	—	—
SWEETING	—	—	2278 ^S	2278 ^S	2278 ^S	2278 ^S	2278 ^S
SMALLWOOD	—	—	2286 ^S	2286 ^S	2286 ^S	2286 ^S	2278 ^S
WOOTEN	A ✓	A ✓	A ✓	—	—	2278.6 ^T 2340-2	2278.6 ^T 2340-2 ✓
RICH	—	2278 ^S	2280-5 2340-3	2281	2280-5 2340-3	2286 ^T	—
HATCHER	2278 ^P	2278	2278	—	—	2278 ^T	2278 ^T
KELLY	2282-2 ^{PT} 83-4 84-2	2282-2 ^T 83-4 84-2	2282-2 ^T 2283-4 2284-2 3040-3 3043-2 3036-3	2282-2 ^T 83-4 84-2	2282-2 ^T 83-4 84-2	—	—
CANNON	—	✓	3040-3 3043-2 3036-3	✓	✓	—	—

18-24 JAN

CARPENTER

HOLLAND

MEADOWS

FRAZELLE

MONTFORD

MUNDT

WETH, R.C.

PEHOWIC

HORNE

WETH, A.H.

VICK

GRIFFIN

AKINS

HARDISON

PIERCE

SYPIER

PARKER, L.S.

MARBEIKO

ODUM

COLLINS

SUN

MON

TUES

WED

THURS

FRI

SAT

SUN	MON	TUES	WED	THURS	FRI	SAT
—	—	2279-5 ^S 80-3	2279-5 ^S 80-3	2279-5 ^S 80-3	2279-5 ^S 80-3	2279-5 ^S 80-3
2278 ^{PS}	—	—	2278	2278	2278	2278
—	2308	5 [✓]	5 [✓]	2308	2308	— [✓]
2286 ^P	2284	2286	2286	—	—	2286 ^T
2278-4 ^S 2340-4	—	—	2278-4 2340-4	2278-4 2340-4	2278-4 2340-4	2278-4 2340-4
—	—	2278-4 ^S 2340-4	2278-4 ^S 2340-4	2278-4 ^S 2340-4	2278-4 ^S 2340-4	2278-4 ^S 2340-4
—	9955 M/L	M/L	M/L	M/L	M/L	—
2278 ^{PT}	2278 ^T	A [✓]	2278 ^T	2278 ^T	—	— [✓]
—	5 [✓]	2278 ^T	2278	2278	2279	— [✓]
—	2279	2278	2280-5 2340-3	2278	2282-2 ^T 83-4 84-2	—
—	2278-4 ^S 2340-4	2279 ^T	2279 ^T	2279 ^T	2279	—
2287 ^{PT}	2287 ^T	2287	2287	2287	—	—
2287 ^P	2287	2287	—	—	2287 ^T	2287 ^T
—	—	2283-5 ^S 84-3	2283-5 ^S 84-3	2283-5 ^S 84-3	2283-5 ^S 84-3	2283-5 ^S 84-3
—	—	2287 ^S	2287 ^S	2287 ^S	2287 ^S	2287 ^S
2287 ^{PS}	2287 ^S	—	—	2287	2287	2287
—	—	2287	2287	2287	2287	2287
—	2278-4 2340-4	2278-4 2340-4	5 [✓]	2278	2278	— [✓]
2282 ^P	2283-5 84-3	2283-5 2284-3	2283-5 84-3	A	—	—
2278-4 ^P 2340-4	2287	2287	2287	2287-4 ^{PS}	—	— [✓]
—	—	2287	2287	—	—	— [✓]

	26	27	28	29	30	31		
25-31 JAN	SUN	MON	TUES	WED	THURS	FRI	SAT	
PARKER, J.	2286 ^{PP}	A	A	A	—	—	AT	XV
SHACKLEFORD	2280.5 ^{PP} 2340.3	2280.5 2340.3	2280.5 2340.3	—	—	2280.5 2340.3	2280.5 2340.3	
WORLEY	2281 ^P	2281	2281	—	—	2281	2281	
JONES	—	2278	2278	2278	2278	2278	—	✓
WITHEROW	—	—	✓	✓	A-4 ✓	✓	—	✓
BURTON	2281 ^{PT}	2281 ^T	2281 ^T	2281 ^T	2281 ^T	—	—	✓
RAYNOR	2281 ^{PS}	2281 ^S	—	—	2281	2281	2281	
FOY	2279 ^P	2279	2279	—	—	2279.5 ^T 2280.3	2279.5 ^T 2280.3	✓
JAMES	—	—	2278.4 ^S 2340.4	2278.4 ^S 2340.4	2278.4 ^S 2340.4	2278.4 ^S 2340.4	2278.4 ^S 2340.4	
EMMONS	2282.2 ^{PT} 83.4 84.2	2282.2 ^T 83.4 84.2	2282.2 ^T 83.4 84.2	2282.2 ^T 83.4 84.2	2282.2 ^T 83.4 84.2	—	—	✓
GURGANUS	—	—	2281 ^S	2281 ^S	2281 ^S	2281 ^S	2281 ^S	
LUCAS	2282 ^P	2282	—	—	2282	2282	2282	
CAMPBELL	—	—	2279.5 ^S 2280.3	2279.5 ^S 2280.3	2279.5 ^S 2280.3	2279.5 ^S 2280.3	2279.5 ^S 2280.3	
STONE	2279.5 ^{PT} 80.3	2279.5 ^T 80.3	2279.5 ^T 80.3	2279.5 ^T 2280.3	2279.5 ^T 2280.3	—	—	✓
LEE	2282 ^{PS}	2282 ^S	2282 ^S	2282.3 ^S 85.3 84.2	2282 ^S	—	—	✓
RIGGS	2283.4 ^P 84.2 85.1	2283.4 84.2 85.1	2283.4 84.2 85.1	2283.4 84.2 85.1	—	—	2282.2 ^T 83.4 84.2	
PADGETT	—	—	2282	2282	2282	2282 ^S	2282 ^S	
MORTON	—	—	2286 ^S	2286 ^S	2286 ^S	A ^S	A ^S	✓
SWEETING	2278 ^{PS}	2278 ^S	—	2278	2278	2278.4 ^T	2278	✓
SMALLWOOD	2286 ^{PS}	2286 ^S	—	—	2286	2286	2286	
WOOTEN	2278.6 ^{PT} 2340.2	2278.6 ^T 2340.2	2278.6 ^T 2340.2	2278.6 ^T 2340.2	2278.6 ^T 2340.2	—	—	✓
RICH	—	2278 ^S	2278.6 ^S 2285	2281	2280.5 2340.3	2286 ^T	—	✓
HATCHER	2278 ^{PT}	2278 ^T	2278 ^T	2278 ^T	2278 ^T	—	—	
KELLY	—	—	2283.5 ^S 84.3	A ^S	2283.5 ^S 84.3	2283.5 ^S 84.3	2283.5 ^S 84.3	✓
CANNON	—	✓	3035	3035	3035	A ^S	—	✓

	25	26	27	28	29	30	31
25-31 JAN.	SUN	MON	TUES	WED	THURS	Fr.	SAT
CARPENTER	2279.5 ^B 80.3	2279.5 ^S 80.3	—	—	2279	2279	2279
HOLLAND	2278 ^P	2278	2278	—	—	2278 ^T	2278 ^T
MEADOWS	—	S [✓]	2308	S [✓]	S [✓]	S [✓]	—
FRIZELLE	2286 ^{PT}	2286 ^T	2286 ^T	2286 ^T	2286 ^T	—	—
MONTFORD	2278+P 2340.4	2278.4 2340.4	2278-4 2340.4	—	—	2278-6 ^T 2340.2	2278-6 ^T 2340.2
MUNDT	2278.4 ^P 2340.4	—	—	2340-4 2278-4	2340-4 2278-4	2278-4 2340.4	2278-4 2340.4
WETH, R.C.	—	—	2286 ^S	2279	S	2286 ^S	S
PEPOVIC	—	—	2278 ^S	2278 ^S	2278 ^S	2278 ^S	2278 ^S
HORNE	—	2286 ^S	2287 ^S	2287 ^S	2278	2278	—
WETH, A.K.	S [✓]	S [✓]	2286	2286	—	—	A-2 [✓] 2286.6
VICK	—	2278-4 ^S 2340.4	2279	2280	2279	2282.2 ^T 83-4 84-2	—
GRIFFIN	—	—	A [✓]	A [✓]	2287 ^S	2287 ^S	2287 ^S
AKINS	2287 ^{PT}	2287 ^T	2287 ^T	2287 ^T	2287 ^T	—	—
NARDISON	2283.5 ^B 84.3	2283.5 ^S 84.3	—	—	2283.4 84.3 85.1	2283.4 84.3 85.1	2283.4 84.3 85.1
PIERCE	2287 ^B P	2287 ^S	—	—	2287	2287	2287
GYPIER	2287	2287	2287	—	—	2287 ^T	2287 ^T
PARKER, L.S.	—	—	2287	2287	2287	2287	2287
MARBEIKO	—	—	✓	✓	✓	✓	—
ODUM	—	2283.5 84.3	2283.5 84.3	2283.5 84.3	2283.5 84.3	S	—
COLLINS	2287 ^P	2287	2287	2287	2287	—	—

FEB. 76

	SUN.	MON.	TUES	WED.	THURS	FRI.	SAT.
1-7 FEB	1	2	3	4	5	6	7
PARRER, J.	2286 ^{PT}	2286 ^T	2286 ^T	2286 ^T	2284 ^T	—	—
SHACKLEFORD	2279 ^P	2279	2279-1 S-7	—	—	S	2280-3 ^T 2279-5
WORLEY	2281 ^{PT}	2281 ^T	2281 ^T	2281 ^T	2281 ^T	—	—
JONES	—	2278	2278	2278	2278	2278	—
WITNEROW	—	✓	✓	✓	✓	✓	—
BURTON	—	—	2281 ^S	2281 ^S	2281 ^S	2281 ^S	2281 ^S
RAYNOR	2281 ^P	2281	2281	—	—	2281 ^T	2281 ^T
FOY	2279-5 ^{PT} 80-3	2279-5 ^T 80-3	2279-5 ^T 80-3	2279-5 ^T 80-3	2279-5 ^T 80-3	—	—
JAMES	2278-4 ^{PS} 2340-4	—	—	2278-4 2340-4	2278-4 2340-4	2278-4 2340-4	2278-4 2340-4
EMMONS	—	—	2283-5 ^S 84-3	2283-5 ^S 84-3	2283-2 ^S 84-2 ^S	S	2283-5 ^S 84-3
GURGANUS	2281 ^{PS}	A ^S	—	—	2281	2281	2281
LUCAS	2282 ^{PS}	2282 ^T 2282 ^S	2282 ^S	2282 ^S	2282 ^S	—	—
CAMPBELL	2279-5 ^{PS} 80-3	S	—	—	2279	2279	2279-5 80-3
STONE	—	—	2279-5 ^S 80-3	2279-5 ^S 80-3	2279-5 ^S 80-3	A	2279-5 ^S 80-3
LEE	—	—	2282	2282	2282	2282-2 83-4 84-2 ^S	2282
RIGGS	2282-2 ^{PT} 83-4 84-2	2282-2 ^T 83-4 84-2	2282-2 ^T 83-4 84-2	A	A	—	—
PADGETT	2282 ^P	2282	—	—	2282	2282	2282 ^S
MORTON	2286 ^{PS}	2286 ^S	—	—	2286	2286-5 ^S 2286-4 ^{PT}	2282 ^T
SWEETING	2278 ^P	2278	2278	—	—	2278	2278 ^T
SMALLWOOD	2286 ^P	2286	2286	2286	—	—	2286 ^T
WOODEN	—	2283-5 84-3	2283-5 84-3	2283-5 84-3	2283-5 84-3	2283-6 A-2	—
RICH	—	2278 ^S	2278	2281 ^S	2280-5 2340-3	2286 ^T	—
HATCHER	—	—	2278 ^S	2278 ^S	2278 ^S	2278 ^S	A ^S
KELLY	2282-5 ^{PS} 84-3	2282-5 ^S 84-3	—	—	2283-5 84-2 85-1	2283-5 84-2 85-1	2283-5 84-2 85-1
CANNON	—	✓	✓	2278 ^T	2278	2279-5 ^S 80-3	—

✓✓

✓

✓

✓

✓

✓

	SUN,	MON,	TUES	WED,	THURS	FRI,	SAT,
	1	2	3	4	5	6	7
CARPENTER	2280-5 P 2340-3	2280-2 6-5	2280-5 2340-3	—	—	2279-5 T 80-3	8-A ✓
HOLLAND	2278 P T	2278 T	2278 T	A T	2278	—	— ✓
MEADOWS	—	2308	2308	2308	9752 S	S	— ✓
FRAZELLE	—	—	2286 S	2286	2286 S	2278	2286 S
MONTFORD	2278-6 T 2340-2	2278-6 T 2340-2	2278-6 T 2340-2	2278-6 T 2340-2	S T	—	— ✓
MUND T	2278-4 P 2340-4	2278-4 2340-4	2278-4 2340-4	—	—	2278-6 T 2340-2	2278-6 T 2340-1
WETH, R.C.	—	S	S	S	S	2278-6 T 2340-2 2282-4 T 82-2	2278 S ✓
PEHOWIC	2278 PS	—	—	2278	2278	2278	2278
HORNE	—	2278 2278-4 S 85-2	2278	2279	2278 T	2279	—
WETH, A.L.	—	2280-5 2340-3	2279	2282-2 T 83-4 84-2	2282-2 T 83-4 84-2	S S	— ✓
VICK	—	2278-4 S 2340-4	2278	2280-5 2340-3	2278	2278-4 A-4	— ✓
GRIFFIN	2287 PS	2287 S 2287-3	—	—	2287 S	2287 S	2287 S
AKINS	—	—	2287 S	2287 S	2287 S	2287 S	2287 S
HARDISON	2283-5 P 84-3	2283-4 84-3 85-1	2283-4 84-3 85-1	2283-5 87-2 85-1	—	—	2283-4 T 84-2 82-2 T
PIERCE	2287 P	2287	2287	—	—	2287 T	2287 T
SYPIER	2287 P T	2287 T	2287 T	2287 T	2287 T	—	—
PARKER, G.S.	—	—	2287	2287	2287	2287	2287
MARHELKO	—	✓	✓	✓	A	✓	— ✓
ODUM	—	—	2278-4 S 2340-4	2278-4 S 2340-4	2278-4 S 2340-4	2278-4 S 2340-4	2278-4 S 2340-4
COLLINS	2287 P	2287	2287	2287	2287	—	—

	SUN	MON	TUES	WED	THUR	FRI	SAT
8-14 FEB	8	9	10	11	12	13	14
PARKER, J.	-	-	2286 S	2286 S	2286 S	2286 S	2286 S
SHACKLEFORD	2279-5 PT 80-3	2279-5 T 80-3	2279-5 T 80-3	2279-5 T 80-3	2279-5 T 80-3	-	-
WORLEY	-	-	2281 S	2281 S	2281 S	2281 S	2281
JONES	-	S	S	S	2278	2278	-
WITHROW	-	✓	✓	✓	✓	✓	-
BURTON	2281 PS	2281 S	-	-	2281	2281	2281 S
RAYNOR	2281 PT	2281 T	2281 T	2281 T	2281 FT	-	-
FOY	-	-	2279-5 S 2280-3	2279-5 S 2280-3	2279-5 S 2280-3	2279-5 S 80-3	2279-5 S 80-3
JAMES	2278-4 2340-4	2278-4 2380-4	2278-4 2380-4	-	-	2278-4 T 2380-2	2278-6 T 2380-2
EMMONS	2283-5 PS 84-3	2283-4 84-3 85-1	-	-	2283-4 84-3 85-1	2283-4 84-3 85-1	2283-4 84-3 85-1
GURGANUS	2281 P	2281	2281	-	-	2281 T	2281 T
LUCAS	-	-	2282	2282	2282	2282 S	2282 S
CAMPBELL	2280-5 P 2340-3	2280-5 2340-3	2280-5 2340-3	-	-	2340-3 2280-5	2280-5 2340-3
STONE	2279-5 PS 80-3	2279-5 S 80-3	-	-	S	2279	2279
LEE	2282 P	2282	-	-	2282	2282	2282
RIGGS	-	-	2283-5 S 84-3	2283-5 S 84-3	2283-5 S 84-3	2283-5 S 84-3	2283-5 S 84-3
PADGETT	2282 PS	2282 S	2282 S	2282 S	2282 FT	-	-
MORTON	2282 P	2282-4 A-4	2282	2282	-	-	2282 T
SWEETING	2278 PT	2278 T	2278 T	2278 T	2278 FT	-	-
SMALLWOOD	2286 PT	2286 T	2286 T	A T	A T	-	-
WOOTEN	-	2283-5 84-3	2283-5 84-3	2280-5 84-3	2283-5 84-3	2283-5 84-3	-
RICH	-	2278 S	S	A	A	A T	-
HATCHER	2278 PS	-	-	2278	2278	2278	2278
KELLY	2283-5 P 84-3	2283-5 S 84-3	2283-5 84-3 85-1	2283-5 84-3 A-1	-	-	2283-4 T 84-2
CANNON	-	2278-4 2286-4	✓	2279	2278	2278	-

	SUN	MON	TUES	WED	THUR	FRI	SAT	
8-14 FEB	8	9	10	11	12	13	14	
CARPENTER	2279 ^{PT}	2279	2279-7 ^{A-1}	-	-	2279-5 ^T 80-3	2279-5 ^T 80-3	✓
HOLLAND	-	-	2278 ^S	2278 ^S	2278 ^S	2278 ^S	2278 ^S	
MEADOWS	-	S	S	S	S	S	-	X
FRAZELLE	-	2278	2278	2278	2278	2278	-	
MONTFORD	-	-	2278-4 ^S 2340-4	2278-4 ^S 2340-4	2278-4 ^S 2340-4	2278-4 ^S 2340-4	2278-4 ^S 2340-4	
MUNDT	S ^T	S ^T	S ^T	S ^T	S ^T	-	-	✓
WETH., R.L.	-	2287 ^S	2278	2286-5 ^T	2286 ^T	A	-	✓✓
PEHOWIC	2278 ^P	A	2278	-	-	2278 ^T	2278 ^T	
HORNE	-	2278 ^S	2278	2281-5 ^{A-3}	2279	S ^T	-	✓✓
WETH., A.L.	2286 ^{PS}	2286 ^S	-	-	2286	2286	2286	
VICK	-	2278-4 ^S 2340-4	2278	2280-5 ^S 2340-3	2280-5 ^S 2340-3	2282-2 ^S 2340-4 84-2	-	
GRIFFIN	2287 ^P	2287 ^S	2287	-	-	2287 ^T	2287 ^T	
AKINS	2287	A	-	-	2287	2287	2287	✓
HARDISON	2282-2 ^{PT} 83-4 84-2	2282-2 ^T 83-4 84-2	2282-2 ^T 83-4 84-2	2282-2 ^T 83-4 84-2	2282-2 ^T 83-4 84-2	-	-	
PIERCE	2287 ^{PT}	2287 ^T	2287 ^T	2287 ^T	2287 ^T	-	-	
SYPIER	-	-	2287 ^S	2287 ^S	2287 ^S	2287 ^S	2287 ^S	
PARKER, L.S.	-	-	2287	2287	2287	2287	2287 ^{FB}	
MARHELKO	-	✓	✓	2287	✓	✓	-	
ODUM	2278-4 ^{PS} 2340-4	-	-	2278-4 2340-4	2278-4 2340-4	2278-4 2340-4	2278-4 2340-4	
COLLINS	2287-8 ^{PP}	2287	2278-6 ^T 2340-2	2278-6 ^T 2340-2	2278-6 ^T 2340-2	-	-	

	SUN	MON	TUES	WED	THUR	FRI	SAT
15-21 FEB	15	16	17	18	19	20	21
PARKER, J.	PS 2286	FS 2286	-	-	S	2286	2286
SHACKLEFORD	-	-	2279-5 S 80-3	2279-5 S 80-3	2279-5 S 80-3	2279-5 S 80-3	2279
WORLEY	PS 2281	FS 2281	-	-	2281	2281	2281
JONES	-	- H	2278	2278	2278	2278	-
WITHROW	-	- H	✓	✓	✓	✓	-
BURTON	FP 2281	FP 2281	2281	-	-	2281	2281
RAYNOR	-	-	2281	2281	2281	2281	2281
FOX	PS 2279-5 80-3	FS 2279-5 80-3	-	-	2279	2279	2279-5 S 80-3
JAMES	PT 2279-6 2340-2	FT 2279-6 2340-2	2278-6 T 2340-2	2278-6 T 2340-2	2278-6 T 2340-2	-	-
EMMONS	FP 2283-4 84-3 85-1	FP 2283-4 84-3 85-1	2283-4 84-3 85-1	2283-4 84-3 85-1	-	-	2282-8 T 84-2
GURBANUS	S	2281	2281	2281	2281	-	-
LUCAS	PP 2282	FP 2282	-	-	2282	2282	2282
CAMBELL	FP 2279	FP 2279	S	-	-	2279-5 T 80-3	2279-5 T 80-3
STONE	SP 2280-5 2340-3	FP 2280-5 2340-3	2280-5 2340-3	-	-	2280-5 2340-3	2280-5 2340-3
LEE	PS 2282-3 S-5	FS 2282	2282	A	2282	-	-
RIGGS	PS 2283-5 2284-3	FS 2283-5 84-3	-	-	2283-4 84-3 85-1	2283-4 84-3 85-1	2283-4 84-3 85-1
FADGETT	-	-	2282	S	2282	2282	2282
MORTON	PT 2286	FT 2286	2286	2286	2286	-	-
SWEETING	-	-	2278	2278	2278	2278	2278
SMALLWOOD	-	-	A	A	A	A	2286
WOOTEN	-	2282	2278-4	2282	2283-5 2284-3	2283-5 84-3	-
RICH	-	2278	2278	2281	2280-5 2340-3	2286	-
HATCHER	FP 2278	FP 2278	A	-	-	2278	2278
KELLY	PT 2282-4 83-2 84-2	FP 2282-4 84-2	2282-4 T 83-2 84-2	2282-4 T 83-2 84-2	2282-4 T 83-2 84-2	-	-
CANNON	-	H	2286	2282	2278	2278	-

	SUN	MON	TUES	WED	THUR	FRI	SAT
15-21 FEB	15	16	17	18	19	20	21
CARPENTER	2279-5 ^{PT} 80-3	2279-5 ^{FT} 80-3	2279-5 ^T 80-3	2279-5 ^T 80-3	2279-5 ^T 80-3	-	-
HOLLAND	2278 ^{PS}	-	-	2278	2278-4 ^{A-4}	2278	2278 ✓
MEADOWS	-	H	S	S	S	S	- XXXX
FRAZELLE	-	2279 ^{FB}	2279	2279	2279	2279	-
MONFORD	2278 ^{PS}	-	-	2278-4 2340-4	2278-4 2340-4	2278-4 2340-4	A-2 2278-6 ✓
MUNDT	-	-	# ^S	S ^S	S ^S	S ^S	S ^S ✓
WETH., R.C.	-	H	2286 ^S	2286 ^S	2286 ^S	2286 ^S	-
PEHOWIC	2278 ^{PT}	2278 ^{FT}	2278 ^T	2278 ^T	2278 ^T	-	-
HORNE	-	H	A-2 2279	2279	2286	2278	- ✓
WETH., A.L.	2286 ^{PD}	2286 ^{FB}	S	2286	-	-	2286 ^T ✓
VICK	-	2278-4 ^{FS} 2340-4	2278	2280-5 2340-3	2278	2282-4 83-2 84-2	-
GRIFFIN	2287 ^{PT}	2287 ^{FT}	2287 ^T	2287 ^T	2287 ^T	-	-
AKINS	2287 ^{PD}	2287 ^{FB}	2287	-	-	2287 ^T	2287 ^T
HARDISON	-	-	2283-5 ^S 84-3	2283-5 ^S 84-3	2283-5 ^S 84-3	2283-5 ^S 84-3	2283-5 ^S 84-3
PIERCE	-	-	2287 ^S	2287 ^S	2287 ^S	2287 ^S	2287 ^S
SYPIER	2287 ^{PS}	2287 ^{FS}	-	-	2287	2287	2287
PARKER, L.S.	-	-	2287	2287	2287	S	S ✓
MARTELKO	-	H	A	2287	2286 [✓]	2286 [✓]	- ✓
ODUM	2278-4 ^{PD} 2340-4	2278-4 ^{FB} 2340-4	S	-	-	2278-6 ^T 2340-4	2278-6 ^T 2340-4 ✓
COLLINS	-	-	2278-4 ^S 2340-4	2278-4 ^S 2340-4	2278-4 ^S 2340-4	2278-4 ^S 2340-4	2278-4 ^S 2340-4

	SUN	MON	TUES	WED	THUR	FRI	SAT.
22-28 FEB	22	23	24	25	26	27	28
PARKER, J.	2286 ^{PP}	2286	2286-5 ^{A-3}	2286	-	-	2286 ^T
SHACKELFORD	2279-5 ^{PS} 2280-3	2279-5 ^S 80-3	-	-	2279	2279-5 ^T 80-3	A ^T
WORLEY	2281 ^{PP}	2281	2281	-	-	2281	2281
JONES	-	2278-4 ^{A4}	2278	2278	2278	2278	-
WITHROW	-	✓	✓	A	A	A	-
BURTON	2281 ^{PT}	2281 ^T	2281 ^T	2281 ^T	2281 ^T	-	-
RAYNOR	2281 ^{PS}	2281 ^S	-	-	2281	2281	2281
FOY	2280-5 ^{PP} 2279-3	2280-5 2279-3	2280-5 2340-3	-	-	2280-5 ^{A4} 2340-3	2280-5 2340-3
JAMES	-	-	2278-4-5 2340-4	2278-4-5 2340-4	2278-4-5 2340-4	2278-4-5 2340-4	2278-4-5 2340-4
EMMONS	2282-7 ^{PT} 83-4 84-2	2282-7 ^{TP} 83-4 84-2	S ^T	S ^T	S ^T	-	-
GURGANUS	-	-	2281	2281	2281	2281	A-1-5 2281-7
LUCAS	2282 ^{PS}	2282 ^S	2282 ^S	2282 ^S	2282-6 ^{A-2 S}	-	-
CAMPBELL	2279-5 ^{PT} 80-3	2279-5 ^T 80-3	2279-5 ^T 80-3	2279-5 ^T 80-3	A ^T	-	-
STONE	2279 ^{PP}	2279	2279	-	-	2279-6 ^{A-2}	2279-5 ^T 2280-3
LEE	-	-	2282	2282	2282	2282 ^S	2282 ^S
RIGGS	2282-4 ^{PP} 84-3 85-1	2282-4 84-3 85-1	2282-4 84-3 85-1	S	-	-	S ^T
PAOGETT	2282 ^{PP}	2282	-	-	2282	2282	2282
MORTON	-	-	2286 ^S	2286 ^S	A ^S	A ^S	2286 ^S
SWEETING	2278 ^{PS}	-	-	2278	2278	2278	2278
SMALLWOOD	2286 ^{PS}	2286 ^S	-	-	2286	2286	2286
WOOTEN	-	2283-5 84-3	2283-5 84-3	2283-5 84-3	2283-5 84-3	2283-5 84-3	2283-5 84-3 O.T.
RICH	-	2278 ^S	2286 ^T	2281 ^T	2279-5 ^T 80-3	2286 ^T	-
HATCHER	2278 ^{PT}	2278 ^T	2278 ^T	2278 ^T	2278 ^T	-	-
KELLY	-	-	2283-5 ^S 84-3	2283-5 ^S 84-3	2283-5 ^S 84-3	2283-5 ^S 84-3	2283-5 ^S 84-3 85-1
CANNON	-	2278	2278	2278 ^{MAINT ✓}	2278 ^{MAINT ✓}	2278 ^{MAINT ✓}	2278 ^{A4}

	SUN	MON	TUES	WED	THUR	FRI	SAT	
22-28 FEB	22	23	24	25	26	27	28	
CARPENTER	- pd	-	2279-5 ^S 80-3	2279-5 ^S 80-3	2279-5 ^S 80-3	2279-4 ^S 80-3	2279-5 ^S 80-3	✓
HOLLAND	2278	2278	S	-	-	2278 ^T	2278 ^T	✓
MEADOWS	-	S	S	S	S	S	-	X
FRAZELLE	-	2278	2278	2278	2278	2278-4 A-4	-	✓
MONTFORD	2278-4 ^{P6} 2340-4	2278-4 2340-4	2278-4 2340-4	-	-	S ^T	2278-6 ^T 2340-2	✓
MUNOT	S ³⁹	-	-	S	S	S	S	✓
WEIH, R.C.	-	2278	2278	2279	2286	S 5 late 2286	-	
DEHOWIC	-	-	2278	2278	2278	2278	2278	S
HORNE	-	2278	A	2280-5 2340-3	2280-5 2340-3	2278	-	✓
WETH, A.L.	2286 ^{PT}	2286 ^T	2282-2 ^T 84-2	2286 ^T	2286 ^T	RETIRED THIS DATE	-	
VICK	-	2278-4 S 2278-4	2278	2285-4 2284-2	2282-2 83-4 84-2	2282-2 83-4 84-2	-	
GRIFFIN	-	-	2287	2287	2287	A-1 S 2287-7	2287	✓
AKINS	2287 ^{PT}	2287 ^T	2287 ^T	2287 ^T	2287 ^T	-	-	
HARDISON	2285-5 ^{PS} 84-3	2283-5 S 84-3	-	-	A	2283-4 84-3 85-1	2283-5 S 84-3 85-	✓
PIERCE	2287 ^{PS}	2287 ^S	-	-	2287	S	2287	✓
SYDNER	2287 ^{PT}	2287	2287	-	-	2287 ^T	2287 ^T	
PARKER, L.S.	-	-	2287	2287	2287	2287	2287	
MARTELKO	-	2281 ✓	✓	✓	✓	2287	-	
ODOM	2278-6 ^{PT} 2340-2	2278-6 ^T 2340-2	2278-6 ^T 2340-2	2278-6 ^T 2340-2	2278-6 ^T 2340-2	-	-	
COLLINS	2278-4 ^{PS} 2340-4	2278-4 2340-4	-	2278-4 2340-4	2278-4 2340-4	2278-4 2340-4	2278-4 2340-4	

29 FEB - 6 MAR	29 SUN	1 MON	2 TUES	3 WED	4 THUR	5 FRI	6 SAT
	PT	T	T	T	T	T	T
PARKER, J.	2286	2286	2286	2286	2286	-	-
SHACKELFORD	2280-5 PD 2340-3	2280-5 2340-3	2280-5 2340-3	-	2279-5 T 80-3	2280-5 2340-3	-
WORLEY	A	2281	2281	2281	2281	-	-
JONES	-	2278	2278	2278	2278	2278	-
WINTERROW	-	✓	3042 ✓	3039 ✓	3043 ✓	S	-
BURTON	-	-	2281	2281	2281	2281	2281
RAYNER	2281 PD	2281	2281	-	-	2281	2281
Foy	2279 PD	2279	2279	-	-	2279-5 T 2280-3	2279-5 T 80-3
JAMES	2279 PS 2278-4 PS 2340-4	-	-	2278-4 2383-4	2278-4 2383-4	2278-4 2340-4	2278-4 2340-4
EMMONS	-	-	2283-5 S 84-3	2283-5 S 84-3	2283-5 S 84-3	2283-5 S 84-3	2283-5 S 84-3
GURGANUS	2281 PS	2281	-	-	2281	2281	2281
LUCAS	-	-	2282	2282	2282	2282	2282
CAMPBELL	-	-	2279-5 S 80-3	2279-5 S 80-3	2279-5 S 80-3	2279-5 S 80-3	2279-5 S 80-3
STONE	2279-5 PT 2280-3	2279-5 T 80-3	2279-5 T 80-3	2279-5 T 80-3	A	-	-
LEE	2282	2282	-	-	2282	A	A
Riggs	S PT	S	2282-2 T 83-4 84-2	2282-2 T 83-4 84-2	2282-2 T 83-4 84-2	-	-
PADGETT	2282 PS	2282	2282	2282	2282	-	-
MORTON	2286	2286	-	-	2286	2286	2286
SWEETING	2278 PD	A	A	-	-	2278	2278
Small WOOD	2286 PD	2286	2286	2286	-	-	2286
WOOTEN	2282-2 PT 83-4 84-2	2282-2 T 83-4 84-2	2282	2282-4 83-3 85-1	2283-4 84-3 85-1	-	-
RICH	-	2278	0/0	2280-5 2385-3	2280-5 2383-3	2286	2280-5 2340-3
HATCHER	-	-	2278	2278	2278	2278	2278
KELLY	2283-5 PS 84-3	2283-5 S 84-3	-	-	A	A	A
CANNON	-	-	2286	2286	2286	2286	2286

29 FEB - 6 MAR	29 SUN	1 MON	2 TUES	3 WED	4 THUR	5 FRI	6 SAT
CARPENTER	2279-5 PS 80-3	2279-5 S 80-3	-	-	2279	2279	A
HONARD	2278	2278	2278	2278	2278	-	-
MEADOWS	-	S	S	S	S	S	-
FRAZELLE	-	A	2278	2278	2278	2278	-
MONTFORD	2278-6 PT 2340-2	2278-6 T 2340-2	2278-6 T 2340-2	2278-6 T 2340-2	2278-6 T 2340-2	-	-
MUMAT	S	S	S	-	-	S	S
WETHEARINGTON	2281	-	-	A	2280	2283-2 84-1	2283-2 84-1
PERNOW	2278	-	-	2278	2278	2278	2278
HORNE	-	2278	A	-	2287	2282	2279
VICK	-	2278-4 S 2340-4	2278	2279	-	2283-4 84-3 85-1	2282
GRIFFIN	2287	2287	-	-	2287	2287	2287
AKINS	-	-	2287	2287	2287	2287	2287
HARRISON	2283-4 PO 2284-3 85-1	2283-4 84-3 85-1	2283-4 84-3 85-1	2283-1 A-7	-	-	2282-1 T 83-4 84-2
PIERCE	2287	2287	2287	-	-	2287	2287
LYPIER	2287	2287	2287	2287	A	-	-
PACKER, L.S.	-	-	2287	2287	2287	2287	2287
MANHELD	-	✓	3042 4-078	2281	3035	S	-
ODUM	-	-	S	2278-4 S 2340-4	2278-4 S 2340-4	2278-4 S 2340-4	2278-4 S 2340-4
COLINS	2278-4 PO 2340-4	2278-4 2340-4	2278-4 2340-4	-	-	2278-6 T 2340-2	2278-6 T 2340-2

7-13 MAR	7 SUN	8 MON	9 TUES	10 WED	11 THUR	12 FRI	13 SAT
PARKER, J.	—	—	2286 S	2286 S	2286 S	2286 S	2286 S
SHACKELFORD	2280-5 2340-3	2279	2279	—	—	2279-5 2280-3	2279-5 2280-3
WORLEY	—	—	2281 S	2281 S	2281 S	2281 S	2281 S
JONES	—	2278	2278	2278	2278	2278	—
WITHEROW	—	S	304 ✓	✓	✓	S	—
BURTON	2281	2281	—	—	2281	2281	2281
RAYNOR	2281	2281	2281	2281	2281	—	—
FOY	2279-5 80-3	2279-5 80-3	2279-5 80-3	2279-5 80-3	2279-5 80-3	—	—
JAMES	2278-4 2340-4	2278-4 2340-4	2278-4 2340-4	—	—	2278-6 2340-2	2278-6 2340-2
EMMONS	—	2278	2278	2278	2278	2278	—
GURGANUS	2281	2281	2281	—	—	2281	2281
LUCAS	2282	2282	—	—	—	—	—
CAMPBELL	2279-5 80-3	2279-5 80-3	—	—	2279	2279	2279
STONE	—	—	2279-5 2280-3	2279-5 80-3	2279-5 80-3	2279-5 80-3	2279-5 80-3
LEE	A	2282	2282	2282	2282	—	—
RIGGS	—	—	2283-5 2284-3	2283-5 2284-3	2283-5 2284-3	2283-5 2284-3	2283-5 84-3
PADGETT	—	—	2282	—	2282	2282	2282
MORTON	2286	2286	2286	2286	—	—	—
SWEETING	2278	2278	2278	2278	2278	—	—
SMALLWOOD	2286	2286	2286	2286	2286	—	—
WOOTEN	2283-5 84-3	2283-5 84-3	—	—	2283-4 84-3 85-1	2283-4 84-3 85-1	2283-4 84-3 85-1
RICH	—	2278	2281-2 83-4 84-2	2281	2281-3 2280-5	2286	—
HATCHER	2278	—	—	2278	2278	2278	2278
KELLY	2283-4 84-3 85-1	2283-4 84-3 85-1	2283-4 84-3 85-1	2283-4 84-3 85-1	—	—	2283-4 84-3 85-1
CANNON	—	2286	2278	2278	2286	2278	—

7-13 MAR	7 SUN	8 MON	9 TUES	10 WED	11 THUR	12 FRI	13 SAT
CARPENTER	A	2280-5 2340-3	2280-5 2340-3	2279	—	2280-5 2340-3	—
HOLLAND	—	—	2278 S	2278 S	2278 S	2278 S	2278 S
MEADOWS	—	S	S	S	S	S	—
FRAZEE	—	2278	A-3 2278-5	2278	2278	2278	—
MONTFORD	—	—	2278-4 S 2340-4	2278-4 S 2340-4	2278-4 S 2340-4	2278-4 S 2340-4	2278-4 S 2340-4
MUNOT	S	S	S	S	S	—	—
WETHERINGTON	PS 2286	—	S	2282-2 T 83-4 84-2	2282-2 T 83-4 84-2	2282-2 T 83-4 84-1 A-1	—
PEHOWIC	2278	2278	2278	—	—	2278 T	2278 T
HORNE	2282	2282	—	—	A	2286	2286
VICK	A-3 2279-5	2278-4 2340-4	S A	2280-5 2340-3	—	—	2280-5 2340-3
GRIFFIN	2287	2287	2287	—	—	2287 T	2287 T
AKINS	2287	A	—	—	2287	2287	2287
HARDISON	2287-4 83-4 84-2	2282-4 83-4 84-2	A	A	A	—	—
PIERCE	2287	2287	2287	A	2287 T	—	—
SYPNICK	—	—	2287 S	2287 S	2287 S	2287 S	2287 S
PARKER, L.S.	—	—	2287	2287	2287	2287	2287
MARHELKO	—	3035 ✓	✓	2287 T	✓	✓	—
DOUM	2278-4 PS 2340-4	—	—	2278-4 2340-4	2278-4 2340-4	2278-4 2340-4	2278-4 2340-4
COLLINS	2278-6 PT 2340-2	2278-6 T 2340-2	2278-6 T 2340-2	2278-6 T 2340-2	2278-6 T 2340-2	—	—

✓

✓

✓

✓

✓

✓

✓

✓

✓

✓

✓

✓

✓

✓

✓

✓

✓

✓

	14	15	16	17	18	19	20
14 MARCH 20	SUN	MON	TUES.	WED	THUR	FRI	SAT
PARKER J.	2296 2279 A	2296 T	— A	— A	— A	2286 —	2286 —
SHACKELFORD	PS A	S A	T A	T A	T A	—	—
NORLEY	2281	2281	—	—	2281	2281	2281
JONES	—	2278	2278	2278	2278	2278	—
WITHEROW	—	3035	✓3036	✓3037	✓3038	S	—
BURTON	2281	2281	2281	—	—	2281	2281
RAYNOR	—	—	2281	2281	2281	2281	2281
FOY	—	—	2279-5 80-3	2279-5 80-3	2279-5 80-3	2279-5 80-3	2279-5 80-3
JAMES	2278-6 2340-2	2278-6 2340-2	2278-6 2340-2	2278-6 2340-2	2278-6 2340-2	—	—
EMMONS	—	2278	2278	2278	2278	2278	—
GORGANUS	2281	2281	2281	2281	2281	—	—
LUCAS	2282	2282	2282	2282	2282	—	—
CAMPBELL	A	2280-5 2340-3	2280-5 2340-3	—	—	2280-5 2340-3	2280-5 2340-3
STONE	2279-5 2340-3	2279-5 2340-3	—	—	2279	2279	2279
LEE	—	—	2282	2282	2282	2282	2282
RIGGS	2283-5 2284-3	2283-5 2284-3	—	—	2283-4 2284-3 85-1	2283-4 84-3 85-1	2283-4 84-3 85-1
PADGETT	2282	S	—	—	S	S	2282
MORTON	2286	2286	2286	2286	2286	—	—
SWEETING	—	—	2278	2278	2278	—	—
SMALLWOOD	—	—	2286	2286	2286	2286	2286
WOOTEN	2283-4 2284-3 85-1	2283-4 84-3 85-1	2283-4 84-3 85-1	2283-4 84-3 85-1	—	—	2282-2 83-4 84-2
RICH	—	2278	2278	2281	2280-5 2340-3	2286	—
HATCHER	2278	2278	2278	—	—	2278	2278
KELLY	2282-2 83-4 84-2	2282-2 83-4 84-2	2282-2 83-4 84-2	2282-2 83-4 84-2	2282-2 83-4 84-2	—	—
CANNON	2278	—	2283-5 2284-3	2279	—	2282-2 83-4 84-2	2286

14 MARCH 20	14 SUN	15 MON	16 TUES	17 WED	18 THUR.	19 FRI	20 SAT
CARPENTER	2279-5 2280-3 PS	2279	2279 H-1	—	—	2279-5 80-3	2279-5 80-3
HOLLAND	2278	—	—	2278	2278	2278	2278
MEADOWS	—	S	S	S	S	S	—
FRAZELLE	2286 PS	2286	2286	2286	2286	—	—
MONTFORD	2278-4 2340-4	—	—	2278-4 2340-4	2278-4 2340-4	A	A
MUNDT	—	2278	—	2278-4 2340-4	S 2278-4 2340-4	S 2278-4 2340-4	S 2278-4 2340-4
WETHERINGTON	2279-5 2280-3 PT	2279-5 80-3 T	2279-5 80-3 T	2279-5 80-3 T	2279-5 80-3 T	—	—
PEHOWIC	A	2278	2278	2278	2278	—	—
HORNE	—	—	2286	2286	2286	2286	S
VICK	—	2278-4 2340-4	S 2278-4 2340-4	2280-8 2340-3	—	2278-4 2340-4	2278-4 2340-4
GRIFFIN	2287 PT	2287	2287	2287	2287	—	—
AKINS	2287 PS	2287	2287	—	—	2287	2287
HARDISON	—	—	A	A	2285-5 84-3	2285-5 84-3	2285-5 84-3
PIERCE	—	—	2287	2287	2287	2287	2287
SYPIER	2287 PS	2287	S	—	—	2287	2287
PARKER L.S.	—	—	2287	2287	2287	2287	2287
MARHELLO	—	2282	3035	3036	3041	2282	—
ODUM	2278-4 2340-4 PS	2278-4 2340-4	S	—	—	2278-6 2340-2	2278-6 2340-2
COLLINS	—	—	2278-4 2340-4	S 2278	2278	2278	2278



	21	22	23	24	25	26	27
21 MARCH 27	SUN	MON	TUES	WED	THUR	FRI	SAT
PARKER J.	A	A	A	A	-	-	2286 T ✓
SHACKELFORD	-	-	2279-5 80-3 S	2279-5 80-3 S	2279-5 80-3 S	2279-5 80-3 S	A T ✓
WORLEY	2281 Pp	2281	2281	-	-	2281	2281 T
JONES	-	2278	2278	2278	2278	2278	-
WITHEROW	-	3038	✓3040	✓3041	✓A-1 3042	✓3043	- ✓
BURTON	2281 PT	2281 T	2281 T	2281 T	2281 T	-	-
RAYNOR	2281 PS	2281 S	-	-	2281	2281	2281
FOY	2279-5 80-3 PS	2279-5 80-3 S	-	-	2279	2279	2279
JAMES	-	-	A S	A S	A S	A S	A S ✓
EMMONS	-	2278	2278	2278	2278	2278	-
GURGANUS	-	-	2281 S	2281 S	2281 S	2281 S	2281 S
LUCAS	-	-	2282 S	2282 S	2282 S	2282 A S	2282 A S ✓
CAMPBELL	2279 Pp	2279	2279	-	-	2279-5 80-3 T	2279-5 80-3 T
STONE	2280-5 2340-3 Pp	2280-5 2340-3	2280-5 2340-3	2280-5 2340-3	-	2280-5 2340-3	-
LEE	2282 Pp	2282	-	-	2282	2282	2282
RIGGS	2283-4 84-3 85-1 Pp	2283-4 84-3 85-1	2283-4 84-3 85-1	2283-4 84-3 85-1	-	-	2282-2 83-4 84-2 T
PADGETT	2282 PS	2282 S	2282 S	2282 S	2282 S	-	-
MORTON	-	-	2286 S	S	2286 S	2286 S	2286 S ✓
SWEETING	2278 PS	-	-	2278	2278	2278	2278
SMALLWOOD	2286 PS	2286 S	-	-	2286	2286	2286
WOOTEN	2282-2 83-4 84-2 PT	2282-2 83-4 84-2 T	2282-2 83-4 84-2 T	2282-2 83-4 84-2 T	2282-2 83-4 84-2 T	-	-
RICH	-	2278 S	2286 T	2281 T	2280-5 2340-3 T	2286	-
HATCHER	2278 PT	2278 T	2278 T	2278 T	2278 T	-	-
KELLY	-	-	2283-5 81-3 S	2283-5 81-3 S	-	-	2283-4 84-3 85-1 S
CANNON	-	2278	2286	2286	-	2282-2 83-4 84-2 T	2279-5 80-3 S

	21	22	23	24	25	26	27
	SUN	MON	TUES	WED	THUR	FRI	SAT
CARPENTER	2279-5 2340-3	2279-5 230-3	2279-5 230-3	2279-5 230-3	2279-5 230-3	-	-
HOLLAND	2278	A	A	-	-	2278 T	2278 T
MEADOWS	-	S	S	S	S	S	-
FRAZELLE	2286	2286	2288	2286-K-2 2288	2278	-	-
MONTFORD	A	A	A	-	-	2278-6 T 2340-2	2278-6 T 2340-2
MUNDT	2278-2 2340-1	A5	-	2278-4 2340-4	2278-4 2340-4	2278-4 2340-4	2278-4 2340-4
WETHERINGTON	-	S	S	2286	-	2282 S	2282 S
PEHOWIC	-	-	2278	2278	2278	2278	2278
HORNE	2286	S	S	2286	-	S	-
VICK	2278-4 2340-4	2278-4 2340-4	2278-4 2340-4	2279	2286 T	-	-
GRIFFIN	-	-	2287	2287	2287	2287	2287
AKINS	2287	2287	2287	2287	2287	-	-
HARDISON	2283-5 234-3	2283-5 234-3	-	-	2283-4 234-3 235-1	2283-4 234-3 235-1	2283-5 234-3
PIERCE	2287	2287	-	-	2287	2287	2287
SPNIER	2287	2287	2287	-	-	2287 T	2287 T
PARKER L.S.	-	-	2287	2287	2287	2287	2287
MARHELKO	-	2278-4 2340-4	2282	2282	2282	2282	-
ODUM	2278-6 2340-2	2278-6 2340-2	2278-6 2340-2	2278-6 2340-2	2278-6 2340-2	-	-
COLLINS	-	-	2278-4 2340-4	2278-4 2340-4	2278-4 2340-4	2278-4 2340-4	2278-4 2340-4

	28 SUN	29 MON	30 TUES	31 WED	1 THURS.	2 FRI	3 SAT
28 MAR-30 rail							
PARKER J	2286	2286	2286	2286	2286	-	-
SHACKELFORD	2279-5 80-3	2279-5 80-3	2279-5 80-3	-	2279	2279	-
WORLEY	2281	2281	2281	2281	A	-	-
JONES	-	2278	2278	2278	2278	2278	-
WITHEROW	-	3035	3039	✓	✓	✓	-
BURTON	-	-	2281	2281	2281	2281	2281
RAYNOR	228-1	228-1	228-1	-	-	2281	2281
FOY	2280-5 2340-3	2280-5 2340-3	2280-5 2340-3	-	-	2280-5 2340-3	A
JAMES	2278-4 2340-4	-	-	2278-4 2340-4	2278-4 2340-4	2278-4 2340-4	2278-4 2340-4
EMMONS	-	2278	2278	2278	2278	2278	-
GURGANUS	A	A	-	-	2281	2281	2281
LUCAS	2282	2282	-	-	2282	2282	2282
CAMPBELL	2279-5 2280-3	2279-5 2280-3	2279-5 80-3	2279-5 80-3	2279-5 80-3	-	-
STONE	2279	2279	2279	2279	S	-	2279
LEE	2282	2282	2282	2282	2282	-	-
RIGGS	2282-2 85-4 84-2	2282-2 85-4 84-2	2282-2 85-4 84-2	A	A	-	-
PADGETT	-	-	2282	2282	2282	2282	2282
MORTON	2286	2286	-	-	2286	2286	2286
SWEETING	2278	2278	2278	-	-	2278	2278
SMALLWOOD	2286	2286	2286	2286	-	-	2286
WOOTEN	-	-	2283-5 84-5	2283-5 84-3	2283-5 84-3	2283-5 84-3	2283-5 84-3
RICH	-	A	2278	2281	2280-156 2340-8	A	-
HATCHER	-	-	2278	2278	2278	2278	A
KEILY	2283-5 84-3	2283-5 84-3	-	-	2283-4 84-3 85-1	2283-4 84-3 85-1	2283-4 84-3 85-1
CANNON	2281	2281	-	-	2281	2281	2281

28 MAR - 3 APRIL	28 SUN	29 MON	30 TUES	31 WED	1 THURS	2 FRI	3 SAT
CARPENTER	-	-	S	S	2278-5 80-3	2278-5 80-3	A
HOLLAND	2278	2278	2278	2278	2278	-	-
MEADOWS	-	S	S	S	S	S	-
FRAZELLE	-	-	2286	2286	2286	2286	2286
MONTFORD	2278-6 2340-2	2278-6 2340-2	2278-6 2340-2	A	A	-	-
MUNDT	2278-4 2340-4	2278-4 2340-4	2278-4 2340-4	-	-	2278-4 2340-4	2278-4 2340-4
WETHERINGTON	-	2278	-	2282-2 83-4 84-2	2282-2 83-4 84-2	2282-2 83-4 84-2	2278
PEHOWIC	2278	-	-	2278	2278	2278	2278
HORNE	-	2279	-	2280-5 2340-3	2281	2281	2281
VICK	-	2278-4 2340-4	2278-4 2340-4	2279	2280-5 2340-3	2286	-
GRIFFIN	2287	2287	-	-	2287	2287	2287
AKINS	-	-	2287	2287	2287	2287	2287
HARDISON	2283-4 84-3 85-1	2283-4 84-3 85-1	2283-4 84-3 85-1	2283-4 84-3 85-1	-	-	2282-2 85-4 84-2
PIERCE	2287	2287	2287	-	-	2287	-
SPNIER	2287	2287	2287	2287	2287	-	-
PARKER L.S.	-	-	2287	2287	2287	2287	2287
MARHELKO	-	3035	3037	2287	3040	3042 4-A	-
ODUM	-	-	2283-4 2340-4	2283-4 2340-4	2283-4 2340-4	2283-4 2340-2 4-A	2283-4 2340-4
COLLINS	-	2283-4 84-3 85-1	2283-4 84-3 85-1	2283-4 84-3 85-1	2283-4 2340-2	2283-4 84-3 85-1	-
MILTON	-	S	2278	2278	2278	2278	-

4 APRIL 10	4 SUN	5 MON	6 TUES	7 WED	8 THURS	9 FRI	10 SAT
PARKER J.	—	—	2286	2286	2286	2286	2286
SHACKELFORD	2280-5 2340-3	2280-5 2340-3	2280-5 2340-3	—	—	2280	2280
WORLEY	—	—	A	2281	2281	2281	2281
JONES	—	2278	2278	2278	2278	2278	—
WITHEROW	—	344	241	✓	✓	✓	—
BURTON	2281	2281	—	—	2281	2281	2281
RAYNOR	2281	A	A	A	A	—	—
Foy	A	2279	2279	—	—	2279-5 2280-3	2279-5 2280-3
JAMES	2279-4 2340-4	2279-4 2340-4	2279-4 2340-4	—	—	2278-6 2340-2	2278-6 2340-2
EMMONS	—	2278	2278	—	2281-4 24-3 25-1	2281-4 24-3 25-1	2281-4 24-3 25-1
GURGANUS	2281	2281	2281	—	—	2281	2281
LUCAS	2282	2282	2282	2282	2282	—	—
LAMPBELL	—	—	2279-5 80-3	2279-5 2280-3	2279-5 2280-3	2279-5 80-3	2279-5 80-3
STONE	2279-5 80-3	—	—	2279-5 2280-3	2279-5 80-3	—	—
LEE	—	—	2282	2282	2282	2282	2282
RIGGS	—	—	2283-5 84-3	2283-5 84-3	2283-5 84-3	2283-5 84-3	2283-5 84-3
PADGETT	2282	2282	—	—	2282	2282	2282
MORTON	2286	2286	2286	2286	—	—	2286
SWEETING	2278	2278	2278	2278	2278	—	—
SMALLWOOD	2286	2286	2286	2286	2286	—	—
WOOTEN	2283-5 84-3	2280-5 2383-3	2280-5 2340-2	2280-5 2340-3	2280-5 2340-3	—	—
RICH	—	2278	2278	2281	2280	2286	—
HATCHER	2278	—	—	2278	2278	2278	2278
KELLY	2283-4 84-3 85-1	2283-4 84-3 85-1	—	2283-4 84-3 85-1	2283-4 84-3 85-1	—	2283-5 84-3
CANNON	—	3035	2279-5 2280-3	2281	2281	—	2278

4-APRIL-10	4 SUN	5 MON	6 TUES	7 WED	8 THURS	9 FRI	10 SAT
CARPENTER	A	2278-5 2280-3	-	-	2278	2278	2278 ✓
HOLLAND	-	-	2278	2278	2278	2278	2278
MEADOWS	-	S	S	S	S	S	-
FRAZELLE	A	2286	-	-	2286	2286	2286 ✓
MONTFORD	-	-	2278-4 2340-4	2278-4 2340-4	2278-4 2340-4	2278-4 2340-4	2278.4 2340-4
MUNDT	2278-6 2340-2	PT 2278-6 2340-2	S	T 2278-6 2340-2	T 2278-6 2340-2	-	-
WETHERINGTON	2278-5 80-3	PS 2283.5 84-3 2279-2290-2X	-	2278	2278	2278 30M.LATE	-
PEHOWIC	2278	PT 2278	2278	-	-	2278 .50X	2278
HORNE	2281	PT 2281	-	2278	2278	2278	-
VICK	-	2278-4 2340-4	2278	2278	2278	2278-2 82-8 84-6	-
GRIFFIN	2287	PT 2287	2287	-	-	2287	2287
AKINS	2287	PS 2287	-	-	2287	2287	2287
HARDISON	2282-2 83-4 84-6	PT 2282-2 83-4 84-6	T 2282-2 83-4 84-2	T 2282-2 83-4 84-2	T 2282-2 A	-	-
PIERCE	2287	PT 2287	2287	2287	2287	-	-
SYPNIER	-	-	2287	2287	2287	2287	2287
PARKER LS.	-	-	2287	2287	2287	2287	2287
MARHELRO	-	3-41	✓	2287	-	-	-
ODUM	2278-4 2340-4	PS -	-	2278-4 2340-4	2278-4 2340-4	2278-4 2340-4	2278-4 2340-4
COLLINS	-	2283-4 84-3 85-1	2283-4 84-3 85-1	2283-4 84-3 85-1	2283-4 84-3 85-1	2283.4 84.3 85-1	-
MILTON	-	S	S	2278	2278	2278	-

	11 SUN	12 MON	13 TUES	14 WED	15 THUR.	16 FRI	17 SAT
PARKER, J.	2286 ^{PS}	2286 ^S	—	—	2286	2286	2286
SWACKELFORD	2279 ^{PO}	2279 ^S	2279	—	—	2279.5 ^T 2280.3	2279.5 ^T 2280.3
WORLEY	2281	2281	—	—	2281	2281	2281
JONES	—	S	S	S	2278A-2	2278	—
WITHEROW	—	✓	✓	✓	A-1	S	—
BURTON	2281 ^{PO}	2281	2281	—	—	2281 ^T	2281 ^T
RAYNOR	—	—	2281 ^S	2281 ^S	2281 ^S	2281 ^S	2281 ^S
FOY	2279.5 ^{PT} 2280.3	2279.5 ^T 2280.3	2279.5 ^T 80-3	2279.5 ^T 80-3	2279.5 ^T 80-3	—	—
JAMES	2278.6 ^{PT} 2340.2	2278.6 ^T 2340.2	2278.6 ^T 2340.2	2278.6 ^T 2340.2	2278.6 ^T 2340.2	—	—
EMMONS	2283.4 ^{PO} 84-3 85-1	2283.4 84-3 85-1	2283.4 84-3 85-1	2283.4 84-3 85-1	—	—	2283.2 ^T 84-4 84-2
GURGANUS	2281 ^{PT}	2281 ^T	2281 ^T	2281 ^T	2281 ^T	—	—
LUCAS	—	—	2282	2282	A	2282	2282
CAMPBELL	2279.5 ^{PS} 2280.3	2279.5 ^S 80-3	—	—	2279	2279	2279
STONE	—	—	2279.5 ^S 80-3	2279.5 ^S 80-3	2279.5 ^S 80-3	2279.5 ^S 80-3	2279.5 ^S 80-3
LEE	2282 ^{PO}	2282	—	—	2282	2282	2282
RIGGS	2283.5 ^{PS} 84-3	2283.5 ^S 84-3	—	—	2283.4 2284.3 85-1	2283.4 2284.3 85-1	2283.4 2284.3 85-1
PROGNET	2282 ^{PS}	2282 ^S	2282 ^S	2282 ^S	2282 ^S	—	—
MORTON	2286 ^{PT}	2286 ^T	2286 ^T	2286 ^T	2286 ^T	—	—
SWEETING	—	—	2278 ^S	2278 ^S	2278 ^S	2278 ^S	2278 ^S
SMALLWOOD	—	—	2286 ^S	2286 ^S	2286 ^S	2286 ^S	2286 ^S
WOOTEN	—	—	2283.5 ^S 2284.3	2283.5 ^S 84.3	2283.5 ^S 84-3	2283.5 ^S 84-3	2283.5 ^S 84-3
RICH	—	2278 ^S	2278	2281	2280.5 2340.3	2278 ^T	—
HATCHER	A	2278	2278	—	—	S	S
KELLY	2283.4 ^{PT} 84-2 82-2	2283.4 ^T 84-3 82-2	2283.4 ^T 84-2 82-2	2282.2 ^T 83-4 84-2	2282.2 ^T 83-4 84-2	—	—
CANNON	2278 ^{PO}	2287	2278	2287	—	2282.2 ^T 83-4 84-2	—

	11	12	13	14	15	16	17
APRIL 11-17	SUN	MON	TUES	WED	THUR	FRI	SAT
CARPENTER	2280.5 PO 2340.3	2280.4 2340.3 A-1	2280.5 2340.3	2280.5 2340.3	—	2280.5 2340.3	—
JOHARO	2278 PS	—	—	2278	2278	2278	2278
MEADOWS	—	S	S	S	S	S	—
FRAZELLE	2286 2278.4 PS 2340.4	2286	2276	2286 2278.4 2340.4	— 2278.4 2340.4	— 2278.4 2340.4	2286 2278.4 2340.4
MONTFORD	—	—	—	—	—	—	—
MUNDT	—	—	A	A	A	A	—
WETHERINGTON	2287 2278 PT	2287 2278 T	2287 2278 T	— 2278 T	— 2278 T	2287 —	2287 —
PEHOWIC	2278	2278	2278	2278	2278	—	—
HORNE	—	2308 2278.4 S 2340.4	A-1 2308 2278.4 S 2340.4	2308 2278.4 S 2340.4	2308 2278.4 S 2340.4	A-3 2308.5 2278.4 S 2340.4	—
VICK	—	—	—	—	—	—	—
GRIFFIN	2287 PT	2287 T	2287 T	2287 T	2287 T	—	—
ARINS	A	A	A	—	—	A	A
HARRISON	—	—	A	A	A	A	A
PIEACE	—	—	2287	2287	2287	2287	2287
SYPIER	2287 PS	A	—	—	2287	2287	2287
PARKER, L.S.	—	—	A-4 2287.4	2287	2287	A	A
MARHELD	—	2287	2278	2279	S-6 2279.2	—	—
ODUM	2278.4 PO 2340.4	2278.4 2340.4	2278.4 2340.4	—	—	2278.6 T 2340.2	2278.6 T 2340.2
COLLINS	—	2283.4 84.3 85.1	2283.4 84.3 85.1	2283.4 84.3 85.1	2283 84 85	2283 84 85	—
MILTON	—	2278	2278	2278	2278	2278	—

✓

T

✓

✓

✓

✓

✓

✓

✓

	18 SUN	19 MON	20 TUES	21 WED	22 THUR	23 FRI	24 SAT
APRIL 18-24							
PARKER, J	2286 2279.5 PT 80-3	2286 2279.5 T 80-3	2286 2279.5 T 80-3	2286 2279.5 T 80-3	— 2279.5 T 80-3	—	2286
SHACKELFORD							
WORLEG	2281	2281	2281	—	—	2281	2281
JONES	—	S	S	S	2279	2279	—
WITHEROW	—	✓	✓	S	S	S	—
BURTON	2281 PT	2281 T	2281 T	2281 T	2281 T	—	—
FRYNOE	2281 PS	2281 S	—	—	2281	2281	2281
Foy	—	—	2279.5 S 80-3	2279.5 S 80-3	2279.5 S 80-3	2279.5 S 80-3	2279.5 S 80-3
JAMES	—	—	2279.4 S 2340-4	2279.4 S 2340-4	2279.4 S 2340-4	2279.4 S 2340-4	2279.4 S 2340-4
EMMORS	2282.2 PT 83-4 84-2	2282.2 T 83-4 84-2	2282.2 T 83-4 84-2	2282.2 T 83-4 84-2	2282.2 T 83-4 84-2	—	—
GARGANUS	—	—	2281	2281	2281	2281	2281
LUCAS	2282	2282	—	2281	—	2282	2282
CAMPBELL	2280.5 PS 2340-3	2280.5 S 2340-3	2280.4	—	—	2280.5 2340-3	2280.5 2340-3
STONE	2279.5 PS 80-3	2279.5 S 80-3	—	—	2279	2279	2279
LEE	—	—	—	—	—	—	—
RIGGS	2283.4 PS 84-3 85-1	2283.4 S 84-3 85-1	2282 2283.4 84-3 85-1	2282 2283.4 84-3 85-1	2282	—	2282.2 T 83-4 84-2
PROGETT	—	—	2282	2282	2282	2282	2282
MORTON	—	—	2286	2286	2286	2286	2286
SWEETING	2278 PS	—	—	2278	2278	2278	2278
SMALLWOOD	2286 PS	2286 S	—	—	2286	2286	2286
WOOTEN	—	A	A	A	A	A	—
RICH	—	2278 S	2278	A	2280.5 2340-3	2286 T	—
HATCHER	2278 PT	2278 T	2278 T	2278 T	2278 T	—	—
KELLY	—	—	2283.5 S 84-3	2283.5 S 84-3	2283.5 S 84-3	2283.5 S 84-3	2283.5 S 84-3
CANNON	2282 PS	2282 S	2278	2280.5 2340-3	—	2287 T	—

APRIL 18-24	18 SUN	19 MON	20 TUES	21 WED	22 THUR	23 FRI	24 SAT
CARPENTER	2279 ^{PO}	2279	2279	—	—	2279.5 ^T 2280.3	S ^T ✓
HOLLAND	2278 ^{PO}	2278	2278	—	—	2278 ^T	2278 ^T
MEADOWS	—	S	S	S	S	S	—
FRAZELLE	A ^{PT}	A ^T	A ^T	A ^T	A ^T	—	— ✓
MONTFORD	2278.4 ^{PO} 2340.4	2278.4 2340.4	2278.4 2340.4	—	—	2278.6 ^T 2340.2	2278.6 ^T 2340.2
MUDDT	2278.4 ^{PS} 2340.4	—	—	2278.4 2340.4	2278.4 2340.4	2278.4 2340.4	2278.4 2340.4
WETHERINGTON	2286 ^{PT}	2286 ^T	2286 ^T	2286 ^T	2286 ^T	—	—
PENOWIC	—	—	2278 ^S	2278 ^S	2278 ^S	2278 ^S	2278 ^S
HORNE	—	2308	2308	2308	2308	2308	—
VICK	—	2340.4 ^S 2278.4	2283.4 84.3 85.1	2279	2283.4 84.3 85.1 A	S ^T	— ✓
GRIFFIN	—	—	2287 ^S	2287 ^S	2287 ^S	2287 ^S	2287 ^S
AKINS	2287 ^{PT}	2287 ^T	2287 ^T	2287 ^T	2287 ^T	—	—
HARDISON	2282.5 ^{PS} 2384.3	2283.5 ^S 84.3	—	—	2283.4 84.3 85.1	2283.4 84.3 85.1	2283.4 84.3 85.1
PIERCE	2287 ^{PS}	2287 ^S	—	—	S	2287	2287 ✓
SUPNIE	2287 ^{PO}	2287	2287	—	—	A ^T	2287 ^T ✓
PARKER, L.S. ✓	—	—	A	A	A	A	2287 ✓
MARHELKO ✓	—	✓	✓	2287	2287	✓	—
ODUM	2278.6 ^{PT} 2340.2	2278.6 ^T 2340.2	2278.6 ^T 2340.2	2278.6 ^T 2340.2	2278.6 ^T 2340.2	—	—
COLLINS	—	2283.4 84.3 85.1	2287	2287	2287	2287	—
MILTON	—	A	A-4 2278.4	2278	2278	2278	— ✓

APR 25 - May 1	25 Sun	26 Mon	27 Tues	28 Wed	29 Thur	30 Fri	1 SAT
PARKER, J	2286	2286	2286	2286	2286	-	-
SHACKELFORD	-	-	2279.5 2280.3	2279.5 2280.3	2279.5 2280.3	2279	2279.5 2280.3
WORLEY	2281	2281	2281	2281	2281	-	-
JONES	-	2278	2278	S	S	S	-
WITHEROW	-	✓	✓	✓	✓	S	-
BURTON	-	-	2281	2281	2281	2281	2281
RAYNOR	2281	2281	2281	-	-	2281	2281
Foy	2279.5 2280.3	S	-	-	2279	2279.5 2280.3	A
JAMES	2279.4 2340.4	-	-	2278.4 2340.4	2278.4 2340.4	2278.4 2340.4	2278.4 2340.4
EMMONS	-	-	A	A	A	A	A
CURRANUS	2281	2281	-	-	2281	2281	2281
LUCAS	2282	2282	2282	A-2	2282	-	-
CAMPBELL	2279	2279	2279	-	-	2279.5 2280.3	2279.5 2280.3
STONE	2280.5 2340.3	2280.5 2340.3	2280.5 2340.3	-	-	2280.5 2340.3	2280.5 2340.3
LEE	-	-	2282	2282	2282	2282	2282
Riags	2282.2 23-4 24-2	2282.2 23-4 24-2	2282.2 2283.4 2284.2	A	A	-	-
PROGOTT	2282	2282	-	2281	-	2282	2282
MORTON	2286	2286	-	-	2286	2286	2286
SWEETING	2278	2278	A	-	-	2278	2278
SMITHWOOD	2286	2286	2286	2286	-	-	2286
WOOTEN	2287	2287	-	2282-2 2283.4 2284.2	2282-2 2283.4 2284.2	-	2279.5 2280.3
RICH	-	2278	2278	2287	2280.5 2340.3	2286	-
HATCHER	-	-	2278	2278	2278	2278	2278
KELLY	2283.5 24-3	2283.5 2284.3	-	-	2283.4 2284.3 2285.1	2283.4 2284.3 2285.1	2283.4 2284.3 2285.1
CANNON	-	-	2283.5 2284.3	2283.5 2284.3	2283.5 2284.3	2283.5 2284.3	2283.5 2284.3

	25 SUN	26 MON	27 TUES	28 WED	29 THUR	30 FRI	1 SAT
APR 25 - MAY 1							
CARPENTER X	2279.5 PT 80.3	2279.5 T 80.3	2279.5 T 2280.3	A T	A T	-	-
HOLLAND ✓	2278 PT	2278 T	2278 T	2278 T	2278 T	-	-
MEADOWS	-	S	S	S	S	S	-
FRAZELLE	-	-	2286 S	2286 S	2286 S	2286 S	2286 S
MONTFORD ✓	2278.6 PT 2340-2	2278.6 T 2340-2	2278.6 T 2340-2	2278.6 T 2340-2	2278.6 T 2340-2	-	-
MUNOT	2278.4 P 2340-4	2278.4 T 2340-4	2278.4 T 2340-4	-	-	2278.6 T 2340-2	2278.6 T 2340-2
WETHERINGTON	-	-	2287 S	2287 S	2287 S	2287 S	2287 S
PEHOWIC	2278 PS	-	-	2278 S	2278 S	2278 S	2278 S
HORNE	-	2308 S	2308 S	S	S	2308 S	-
VICK	-	2278.4 S 2340-4	2278 S	2279.5 S 2280-3	2279.5 T 2280-3	2282.2 T 2283-4 2284-2	-
GRIFFIN	2287 PS	2287 S	-	-	2287 S	2287 S	2287 S
AKINS	-	S	S	S	S	S	S
JARVISON	2283.4 P 84-3 85-1	2283.4 T 84-3 85-1	2283.4 T 84-3 85-1	2283.5 T 2284-3 2285-1	-	-	2282-2 T 2283-4 T 2284-2 T
PIERCE	2287 P	2287 T	2287 T	-	-	2287 T	2287 T
SUPNIER ✓	2287 PT	2287 T	2287 T	2287 T	2287 T	-	-
PARKER, L.S.	-	-	2287	2287	2287	2287	2287
MARHELKO	-	2278-2 A-6	✓	2280.5 2340-3	3035.2 3042-6	A	-
ODUM	-	-	2278.4 S 2340-4	2278.4 S 2340-4	2278.4 S 2340-4	2278.4 S 2340-4	2278.4 S 2340-4
COLLINS	-	2279 2278	2279	2279	2278	2278	-
MILTON	-	m/L	m/L	m/L	m/L	m/L	-

Handwritten signature or scribble at the bottom of the page.

	2	3	4	5	6	7	8
MAY 2-8	SUN	MON	TUES	WED	THUR	FERI	SAT.
PARKER J	-	-	2286	2286	2286	2286	2286
SHACKELFORD	2279.5 ^{PS} 2280.3	2279.5 ^S 2280.	-	2280.5 2344.3	2279	2279-	2279
WORLEY	-	-	A ^S	A ^S	A ^S	A ^S	A ^S
JONES	-	2278	2278	S	S	S	-
WITHEROW	-	S-6 0900-1100 ^{PS}	3043- 3039- 3035-	3040 3036 3035	S-4 3036	3035-2 3043-3 3040-3	-
BURTON	2281	2281	-	-	2281	2281	2281
RAYNOR	2281	2281	2281	2281	2281	-	-
FOY	A	2280.5 2340.3	2280.5 2340.3	-	-	2280.5 2340.3	2279.5 2280.3
JAMES	2278.4 2340.4	2278.4 2340.4	2278.4 2340.4	-	-	2278.6 2340.2	2278.6 2340.4
EMMONS	2283.5 ^{PS} 2284.3 ^{PO}	2283.5 ^S 2284.3	-	-	2283.4 2284.3 2285.1	2283.4 2284.3 2285.1	2283.4 2284.3 2285.1
GURGANUS	2281	2281	2281	-	-	2281	2281
LUCAS	-	-	2282	2282	2282	2282	2282
CAMPBELL	2279.5 ^{PT} 2280.3 ^{PO}	2279.5 ^{TO} 2280.3	2279.5 ^T 2280.3	2279.5 ^T 2280.3	2279.5 ^T 2280.3	-	-
STONE	2279	2279	2279-7	-	-	2279.5 ^T 2280.3	2279.5 ^T 2280.3
LEE	2282	2282	-	2281	-	2282	-
RIGGS	-	-	2283.5 ^S 2284.3	2283.5 ^S 2284.3	2283.5 ^S 2284.3	2283.5 ^S 2284.3	2283.5 ^S 2284.3
PADGETT	2281	2282	2282	2282	2282	-	-
MORTON	2286	2286	2286	2286	-	-	2286
SWEETING	2278	2278	2278	2278	2278	-	-
SMALLWOOD	2278	2278	2286	2286	2286	-	-
WOOTEN	-	-	2278	2278	2278	2278	2278
RICH	-	S-2 2278-6	2287	2287	2280.5 2340.3	2286	-
HATCHER	2278	-	-	2278	S	2278	2278
KELLY	2283.5 ^{PS} 2284.3	S-3 2283.3 2284.2	2283.4 2284.3 2285.1	2283.4 2284.3 2285.1	-	-	2282-1 2283-4 2284.2
CANNON	2280.5 2340.3	3035.5 3042.3	2278	2278	2278	-	-

	2	3	4	5	6	7	8
MAY 2-8	SUN	MON	TUES	WED	THUR	FRI	SAT.
CARPENTER	-	-	2279-5 2280-3	2279-5 2280-3	2279-5 2280-3	2279-5 2280-3	2279-5 2280-3
HOLLAND	-	-	A ^S	A ^S	A ^S	A ^S	A ^S ✓
MEADOWS	-	S	S	S	S	S	-
FRAZELLE	2286 ^{PS}	2286	-	-	2286	2286	2286
MONTFORD	-	-	A ^S	A ^S	A ^S	A ^S	A ^S ✓
MUNDT	2278-6 2340-8 ^{PT}	2278-6 2340-2 ^T	2278-6 2340-2 ^T	2278-6 2340-2 ^T	2278-6 2340-2 ^T	-	-
WETHERINGTON	-	-	2281	2281	2281	2281	2281
PEHOWIC	2278 ^{PS}	2278 ^S	2278	-	-	2278	2278
HORNE	2287	2287	-	-	2287	2287	2287
VICK	-	2278-4 2340-4 ^{PO}	2278	2279	2283-5 2284-3	2282-2 2283-4 2284-2 ^T	-
GRIFFEN	2287	2287	2287	-	-	2287	2287
AKINS	S	S	-	-	S	S	S
HARDISON	2282-2 2283-4 2284-2 ^{PT}	2282-2 2283-4 2284-2 ^T	2282-2 2283-4 2284-2 ^T	2282-2 2283-4 2284-2 ^T	2282-2 2283-4 2284-2 ^T	-	-
PIERCE	2287	2287	2287	2287	2287	-	-
SYNNIER	-	-	A ^S	2287	2287	2287	2287
PARKER L.S.	-	-	15 M LATE 2287	2287	2287	2287	2287
MARHELKO	-	2283-3 2284-3 ^{PS}	3043 3039 3035	3040 3035 3036	3035	3036.5 3040-3	-
ODUM	2278-4 2340-4	-	-	2278-4 2340-4	2278-4 2340-4	2278-4 2340-4	2278-4 2340-4
COLLINS	-	-	2278-4 2340-4 ^S	2278-4 2340-4 ^S	2278-4 2340-4 ^S	2278-4 2340-4 ^S	2278-4 2340-4 ^S
MILTON	-	M/L	M/L	M/L	M/L	M/L	-
MILLER	-	2278	2278	2278	2278	2278	-

	9	10	11	12	13	14	15
MAY 9-15	SUN	MON	TUES	WED	THUR	FRI	SAT.
PARKER J	2286	2286	-	-	2284	2286	2286
SHACKELFORD	2280-5 2340-3	2280-5 2340-3	2280-5 2340-3	-	-	2280-5 2340-3	2280-5 2340-3
WORLEY	A S	A S	-	-	2281	2281	2281
JONES	-	S	S	S	S	S	-
WITHERSON	-	✓	✓	✓	✓	✓ S-4	-
BURTON	A	A	A	-	-	A	A
RAYNOR	-	-	2281	2281	2281	2281	2281
FOY	2279	2279	2279	-	-	2279-5 80-3	2279-5 80-3
JAMES	2278-6 2340-2	2278-6 2340-2	2278-6 2340-2	2278-6 2340-2	2278-6 2340-2	-	-
EMMONS	2283-4 2284-3 2285-1	2283-4 2284-3 2285-1	2283-4 84-3 85-1	2283-4 84-3 85-1	-	-	2282-2 83-4 84-2
BURGANUS	2281	2281	2281	2281	2281	-	-
LUCAS	2282	2282	-	2281	-	2282	2282
CAMPBELL	-	-	A S	A S	A S	2279-5 80-3	2279-5 80-3
STONE	2279-5 2280-3	2279-5 2280-3	2279-5 80-3	2279-5 80-3	2279-5 80-3	-	-
LEE	S	S	S	2282	2282	-	-
RIGGS	2282-2 2283-4 2284-2	2282-2 83-4 84-2	-	-	2283-4 84-3 85-1	2283-4 84-3 85-1	2283-4 84-3 85-1
PADGETT	-	-	2282	2282	2282	2282	2282
MORTON	2286	2286	2286	2286	2286	-	-
SWEETING	-	-	2278	2278	2278	2278	2278
SMALLWOOD	-	-	2286	2286	2286	2286	2286
WOOTEN	2278	2278	2282	2279	-	2282-2 83-4 84-2	-
RICH	-	2278	2286	2287	2280-3 2340-2	2286	-
HATCHER	2278	2278	2278	-	-	2278	2278
KELLY	2282-2 2283-4 2284-2	2282-2 2283-4 2284-2	2282-2 82-4 84-2	2282-2 83-4 84-2	2282-2 83-4 84-2	-	-
CANNON	2281-3 2282-4	2281-4 2282-4	2281-4 87-4	-	-	2281	2281

MAY 9-15	9	10	11	12	13	14	15
	SUN	MON	TUES	WED	THUR	FRI	SAT
CARPENTER	2279-5 2280-3	2279-5 80-3	-	2280-5 2340-3	2279	2279	-
HOLLAND	A	-	-	2278	2278	2278	2278
MEADOWS	-	S	S	S	S	S	-
FRAZELLE	2286	2286	2278	2278	-	-	2286
MONTFORD	-	-	-	2278-4 2340-4	2278-4 2340-4	2278-4 2340-4	2278-4 2340-4
MUNDT	-	-	2278-4 2340-4	2278-4 2340-4	2278-4 2340-4	2278-4 2340-4	2278-4 2340-4
WETHERINGTON	S	2281	2279-5 2280-3	2279-3 80-2	2279-5 80-3	-	-
PEHOWIC	2278	2278	2278	2278	2278	-	-
HORNE	S	S	S	-	-	2287	2287
VICK	-	2278-4 2340-4	2279	2286	2278	-	2279
GRIFFEN	2287	2287	2287	2287	2287	-	-
AKINS	S	S	S	-	-	S	S
HARDISON	-	-	2283-5 84-3	2283-5 84-3	2283-5 84-3	2283-5 84-3	2283-5 84-3
PIERCE	-	-	2287	2287	2287	2287	2287
SYNNIER	2287	2287	-	-	2287	2287	2287
PARKER HS	-	-	2287	2287	2287	2287	2287
MARTELKO	-	✓	2278-6 2340-2	2282	✓	✓	-
ODUM	2278-4 2340-4	A	A	-	-	2278-4 2340-2	2278-4 2340-2
COLLINS	-	2283-5 2284-3	2283-5 84-3	2283-5 84-3	2283-5 84-3	2283-5 84-3	-
MILTON	-	? S	? S	2278	2278	2278	-
MILLER	-	2278	2278	2278	2278	A	-

	16	17	18	19	20	21	22
MAY 16-22	SUN.	MON.	Tues.	Wed.	THUR.	FRI.	SAT.
Parker, J.	2286 PT	2286	2286	2286	—	—	2286 T
Shackelford	2279.5 Pφ 80.3	2279	2279	2279	—	2279.5 T 80.3	2279.5 T 80.3
Worley	2281 Pφ	2281	2281	2281	—	2281 T	2281 T
Jones	—	S	S	S	S	S	—
Witherow	— PT	— T	— T	— T	— T	— T	— T
BURTON	2281 PT	2281	2281	2281 T	2281 T	—	—
RAYNOR	2281 PS	2281 S	—	—	2281	2281	2281
Foy	2279.5 PT 80.3	2279.5 T 80.3	A T	A T	A T	—	—
JAMES	—	—	2278.4 S 2340.4	2278.4 S 2340.4	2278.4 S 2340.4	2278.4 S 2340.4	2278.4 S 2340.4
EMMONS	2282.2 PT 83.4 84.2	2282.2 T 83.4 84.2	2282.2 T 83.4 84.2	2282.2 T 83.4 84.2	2282.2 T 83.4 84.2	— T	— T
GURGANUS	—	—	A ^S	A ^S	A ^S	A ^S	A ^S
LUCAS	2282 PS	2282 S	2282	2282	2282	—	—
Campbell	2279.5 PS 80.3	2279.5 S 80.3	—	—	2279	2279	2279
STONE	—	—	2279.5 S 80.3	2279.5 S 80.3	2279.5 S 80.3	2279.5 S 80.3	2279.5 S 80.3
LEE	—	—	A	A	A	A ^S	A ^S
Riggs	2283.4 Pφ 87.3 85.1	— S	2283.4 87.3 85.1	2283.4 87.3 85.1	—	—	2282.2 T 83.4 84.2
Padgett	2282 Pφ	2282	—	2282 S	—	2282 S	2282 S
Morton	— PS	—	2286	2286	2286	2286	2286
Sweeting	2278 PS	—	—	A	A	A	2278 T
Smallwood	2286 PS	A ^S	—	—	2286	2286	2286
Wooten	—	2287	2287	2287	—	2278 T	2278 T
Rich	— PT	2278 S	2279	2287	2280.5 2340.3	2284 T	—
Hatcher	2278	2278 T	2278 T	2278 T	2278 T	—	—
Kelley	—	—	2283.5 S 84.3	2283.5 S 84.3	2283.5 S 84.3	2283.5 S 84.3	2283.5 S 84.3
CANNON	—	—	2281 S	2281 S	2281 S	2281 S	2281 S
MILNER	—	2278	2278	2278	2278	2278	—

	16	17	18	19	20	21	22
MAY 16-22	SUN.	MON.	Tues.	Wed.	THUR.	Fri.	SAT.
Carpenter	—	2280-5 2340-3	2280-5 2340-3	2280- 4 2340- 2	—	2280-5 2340-3	2280-5 2340-3
Holland	—	2278	2278	2278	2278	2278	—
Meadows	—	S	S	S	S	S	—
Frazelle	PP 2286	T 2286	T 2286	T 2286	T 2286	—	—
Montford	2278-4 Pp 2340-4	2278-4 2340-4	2278-4 2340-4	—	—	2278-6 T 2340-2	2278-6 T 2340-2
Mundt	2278-4 Ps 2340-4	—	—	2278-4 2340-4	2278-4 2340-4	2278-4 2340-4	2278-4 2340-4
Wetherington	PP 2278	S 2286	2279-5 T 80-3	2279-5 T 80-3	S T	—	—
Pehowic	—	—	2278 ^S	2278 ^S	2278 ^S	2278 ^S	2278 ^S
Horne	—	—	2282	2281	2282	2282	2282
Vick	—	2278-4 S 2340-4	2278 ^S	2279 ^S	2287 ^S	2282-2 T 83-4 284-2	—
Griffin	—	—	2287 ^S	2287 ^S	2287 ^S	2287 ^S	2287 ^S
Akins	S T	A T	S T	A T	A T	—	—
Hardison	2283-5 Ps 84-3	2283-5 S 84-3	—	—	2283-4 84-3 85-1	2283-4 84-3 85-1	2283-4 84-3 85-1
Pierce	2287 ^{Ps}	2287 ^S	—	—	A	A	A
Sypnier	2287 ^{Pp}	2287	2287	—	—	2287 ^T	2287 ^T
Parker, L.S.	—	—	A	A	A	A	A
Marhelko	AT 2287	T 2287	T 2287	T 2287	T 2287	—	—
Odum	2278-6 Pp 2340-2	2278-6 T 2340-2	2278-6 T 2340-2	2278-6 T 2340-2	2278-6 T 2340-2	—	—
Collins	—	2283-5 84-3	2283-5 84-3	2283-5 84-3	—	2287-5 2340-3	2287-5 2340-3
Milton	—	2278	2278	2278	2278	2278	—

	23	24	25	26	27	28	29
MAY 23-29	SUN.	MON.	Tues.	Wed.	Thur.	FRI.	SAT.
PARKER	2286 ^{PT}	2286 ^T	2286 ^T	2286 ^T	2286 ^{FT}	—	—
Shackelford	2279-5 ^{PT} 80.3	A ^T	A ^T	A ^T	H ^T	—	—
Worley	2281 ^{PT}	2281 ^T	2281 ^T	2281 ^T	2281 ^{FT}	—	—
JONES	—	S	S	S	—	—	—
Witherow	—	3041 ✓	3039 ✓	—	✓	A-4 ✓	—
BURTON	—	—	2281	2281	2281	2281	2281
RAYNOR	2281 ^P	2281	2281	—	—	2281	2281 ^T
Foy	—	—	2279-5 ^S 80.3	2279-5 ^S 80.3	2279-5 ^S 80.3	2279-5 ^S 80.3	2279-5 ^S 80.3
JAMES	2278-4 ^{PS} 2340-4	—	—	2278-4 2340-4	2278-4 2340-4	2278-4 2340-4	2278-4 2340-4
EMMONS	—	—	A ^S	A ^S	A ^S	A ^S	A ^S
GURGANUS	2281 ^P	2281 ^S	—	—	2281	2281-4 ^{A-4}	2281 ^S
LUCAS	—	—	2281	2281	2281	2281 ^S	2281
Campbell	2280-5 ^{Pp} 2340-3	2280-5 2340-3	2280-5 2340-3	2279	—	2280-4 ^{A-3} 2340-1	—
Stone	2279-5 ^{PS} 80.3	2279-5 ^S 80.3	—	—	2279	2279	2279
Lee	2282 ^{Pp}	2282	—	2281	—	2281	2281
Riggs	2282-2 ^{PT} 2 83-4 84-2	2282-2 ^T 83-4 84-2	2282-2 ^T 83-4 84-2	2282-2 ^T 83-4 84-2	2282-2 ^{FT} 83-4 84-2	—	—
Padgett	2282 ^{PS}	2282 ^S	2282 ^S	2282 ^S	2282 ^{FS}	—	—
MORTON	2286 ^{PS}	2286 ^S	—	—	2286-7 ^{A-1}	2286 ^S	2286
Sweeting	2278 ^{Pp}	2278	2278	—	—	2278 ^T	2278 ^T
Smallwood	2286 ^{Pp}	2286	2286	2286	—	—	2286
Wooten	2287 ^{Pp}	2287	2287	—	—	2287 ^T	2287 ^T
Rich	—	2278 ^S	2278	2287	2280-4 ^{A-1} 2340-2	2286-5 ^T 2279-3	—
Hatcher	—	—	2278 ^S	2278 ^S	2278 ^S	2278 ^S	2278 ^S
Kelley	2283-5 ^{PS} 84-3	2283-5 ^S 84-3	—	—	2283-4 84-3 85-1	2283-4 84-3 85-1	2283-4 84-3 85-1
CANNON	—	—	2283-5 ^S 84-3	2283-5 ^S 84-3	2283-5 ^S 84-3	2283-5 ^S 84-3	2283-5 ^S 84-3
Miller	2278 ^{PT}	2278 ^T	2278 ^T	2278 ^T	2278 ^{FT}	—	—

	23	24	25	26	27	28	29	
MAY 23-29	SUN	MON.	Tues.	Wed.	THUR.	FRI.	SAT.	
Carpenter	2279 ^{PP}	2279	2279 ^{S-1}	—	—	ST	2279-5T 80-3	✓
HOLLAND	—	2278	2278	2278	2278	2278	—	✓
Meadows	—	S	S	S	S	S	—	
FRAZELLE	—	—	2286 ^S	2286 ^S	2286-4 ^S	2286 ^S	S	✓
Montford	ST	2278-4T 2340-2	2278-4T 2340-2	2278-4T 2340-2	2278-4FT 2340-2	—	—	✓
Mundt	2278-4P 2340-4	2278-4 2340-4	2278-4 2340-4	—	—	2278-6T 2340-2	2278-4T 2340-2	
Wetherington	—	—	2279-5T 80-3	2279-5T 80-3	2279-5T 80-3	2282-2T 83-4 84-2	A	✓
MILTON	—	2278	2278	2278	2278	2278-4	—	✓
Pehowic	2278 ^{PS}	—	—	2278	2278	2278	2278	
HORNE	—	—	2287 ^S	2287 ^S	2287 ^S	2287 ^S	2287 ^S	
Vick	—	2279-5T 80-3	2278	2280-5 2340-3	2287 ^T	2278	—	
Griffin	2287 ^{PS}	2287 ^S	—	—	2287	2287	2287	
AKINS	—	—	A ^S	A ^S	A ^S	A ^S	A ^S	
HARDISON	2283-4P 84-3 85-1	2283-4 84-3 85-1	2283-4 84-3 85-1	2283-4 84-3 85-1	—	—	2283-4T 84-3 85-1	
Pierce	A	A	A	—	—	A ^T	A ^T	✓
Sypniew	2287 ^{PT}	2287 ^T	2287 ^T	2287 ^T	H ^T	—	—	
Parker, L.S.	—	—	2287	2287	2287	2287 2281-4	2287	
MARHELKO	—	✓	✓	A	✓	✓	—	✓
Odum	—	—	2278-4S 2340-4	2278-4S 2340-4	2278-4S 2340-4	S	2278-4S 2340-4	✓
Collins	—	2278-4S 2340-4	2283-5 84-3	2279	2283-5 2284-3	2283-5 84-3	—	

	JUNE						
MAY 30-5 JUNE	30	31	1	2	3	4	5
	SUN.	MON.	Tues.	Wed.	THUR.	FRI.	SAT.
PARKER	—	—	2286 ^S	2286 ^S	2286 ^S	2286 ^S	A ^S ✓
SHACKLEFORD	—	—	2279-5 ^S 80-3	2279-5 ^S 80-3	2279	2279	2279-5 ^S 2280-3
WORLEY	—	—	2281 ^S	2281 ^S	2281 ^S	2281 ^S	2281 ^S
WITHEROW	—	H	4987-4 ✓	4571- ⁸	4986-8	4924-4 4928-4	—
BURTON	A ^S PT	H ^S FT	—	—	A	A	A ✓
RAYNOR	2281	2281	2281 ^T	2281 ^T	2281 ^T	—	—
FOY	2279-5 ^{PS} 80-3	2279-5 ^{FS} 80-3	—	—	2279-5 ^S 80-3	2279-5 ^S 80-3	2279-5 ^S 80-3
JAMES	2278-4 ^{FP} 2340-4	2278-4 ^{FP} 2340-4	2278-4 2340-4	—	—	2278-6 ^T 2340-2	2278-4 ^T 2340-2
EMMONS	2283-5 ^{PS} 84-3	2283-5 ^{FS} 84-3	—	—	2283-4 84-3 85-1	2283-4 84-3 85-1	2283-4 84-3 85-1
GURGANUS	2281 ^{PP}	2281 ^{FP}	2281	—	—	2281 ^T	2281 ^T
LUCAS	A ^S	H ^S	—	A	—	A	A ✓
CAMPBELL	—	2279 ^{FP}	2279	2280-5 2340-3	—	2279-5 ^T 80-3	2279-5 ^T 80-3
STONE	2279-5 ^{PP} 80-3	2279-5 ^{FP} 2340-3	2279-5 2340-3	—	—	2280-5 2340-3	A ✓
LEE	2282 ^{PS}	2282 ^{FS}	2282 ^S	2282 ^S	2282 ^S	—	—
RIGGS	—	—	2283-5 ^S 84-3	2283-5 ^S 84-3	2283-5 ^S 84-3	2283-5 ^S 84-3	2283-5 ^S 84-3
PADGETT	—	—	2282	2282	2282	2282 ^S	2282 ^S
MORTON	2286 ^{PP}	2286 ^{FP}	2286	2286	—	—	2286 ^T
SWEETING	2278 ^{PT}	2278 ^{FT}	2278 ^T	2278 ^T	2278 ^T	—	—
SMALLWOOD	2286 ^{PT}	2286 ^{FT}	2286 ^T	2286 ^T	2286 ^T	—	—
WOOTEN	2281 ^{PS}	2281 ^{FS}	—	—	2281	2281	2281
RIEHL	—	2278	2278	2287	2280-5 2340-3	2286 ^T	—
HATCHER	2278 ^{PS}	2278 ^{FS}	—	2278	2278	2278	2278
KELLY	2283-4 ^{PP} 84-3 85-1	2283-4 ^{FP} 84-3 85-1	2283-4 84-3 85-1	2283-4 84-3 85-1	—	—	2283-4 84-3 85-1
CANNON	2282 ^{PP}	2282 ^{FP}	—	2281-4 ^{A4}	—	2282	2282 ✓
MILLER	—	—	2278 ^S	2278 ^S	2278 ^S	2278 ^S	2278 ^S

JUNE

	30	31	1	2	3	4	5
30 MAY-5 JUNE	SUN.	MON.	Tues.	Wed.	THUR.	FRI.	SAT.
Carpenter	2279-5P 80-3 T	2279-5 80-3 T	2279-5T 80-3	2279-5T 80-3	2279-5T 80-3	—	—
Holland	—	H	2278	2278	2278	2278	—
Meadows	—	H	S	S	S	S	—
Frazelle	PS 2284	FS 2286	—	—	2286	2286	2286
Montford	—	—	2278-4S 2340-4	2278-4S 2340-4	2278-4S 2340-4	2278-4S 2340-4	2278-4S 2340-4
Mundt	2278-6PT 2340-2	2278-6FT 2340-2	2278-6T 2340-2	2278-6T 2340-2	2278-6T 2340-2	—	—
Wetherington	PT 2287	FT 2287	T 2287	T 2287	T 2287	—	—
Milton	—	H	S	2278	2278	2278	—
Pehowic	PP 2278	FP 2278	2278	—	—	2278 T	2278 T
Horne	PS 2287	FS 2287	—	—	2287	A-2 2287-6	2287
Vick	PP 2287	FP 2287	—	2279	—	2282-2T 83-4 84-2	2286 S
Griffin	PP 2287	FP 2287	2287	—	—	T 2287	T 2287
Akins	S ^s	S ^s	—	—	S	S	S
Hardison	2282-2PT 83-4 84-2	2282-2T 83-4 84-2	2282-2T 83-4 84-2	2282-2T 83-4 84-2	2282-2T 83-4 84-2	—	—
Pierce	A T	H T	A T	A T	A T	—	—
Sypnier	—	—	2287 ^S	2287 ^S	2287 ^S	2287 ^S	2287 ^S
Parker, H.S.	—	—	2287-4 2340-4	2287-4 2340-4	2287-4 2340-4	2287-4 2340-4	2287-2 A-4 2340-2
Marhelko	—	H	2278-4 2340-4	4571-8	4986-8	4926-4 4928-4	—
Odum	2278-4FS 2340-4	—	—	2278-4 2340-4	2278-4 2340-4	2278-4 2340-4	2278-4 2340-4
Collins	—	2278-4 2340-4 FS	2283-5 84-3	2283-5 84-3	2283-5 84-3	2283-5 48443	—

	6	7	8	9	10	11	12
June 6-12	SUN.	MON.	TUES.	Wed.	THUR.	FRI.	SAT.
PARKER	2286 ^{PS}	2286-6 ^{AS}	—	—	S	S	S
SHACKLEFORD	2279-5 ^{PS} 80-3	2279-5 ^S 80-3	—	—	2279.5 ^S 80-3	2279-5 ^S 80-3	2279
WORLEY	2281 ^{PS}	2281 ^S	—	—	2281	2281	2281
WITHEROW	—	3036	3039	3043	3043	3035	—
BURTON	2281 ^{PP}	2281	2281	—	—	2281-5 ^T 2280-3	2281 ^T
RAYNOR	—	—	2281 ^S	2281 ^S	2281 ^S	2281 ^S	2281 ^S
FOY	2280-3 ^{PP} 2340-3	2280-3 2279-5	2280-5 2340-3	—	—	2286	2286-3 2279-5
JAMES	2278-LPT 2340-2	2278-LT 2340-2	2278-LT 2340-2	2278-4 ^T 2340-2	2278-6 ^T 2340-2	—	—
EMMONS	2283-4 ^{PP} 84-3 85-1	2283-4 84-3 85-1	A	2283-4 84-3 85-1	—	—	2282-4 ^T 83-3 84-2
GURGANUS	2281 ^{PT}	2281 ^T	2281 ^T	2281 ^T	2281 ^T	—	—
LUCAS	2282 ^{PS}	2282 ^S	2282 ^S	2282 ^S	2282 ^S	—	—
CAMPBELL	2279-SPT 80-3	2279-ST 80-3	2279	2279.5 ^T 80-3	2279.5 ^T 80-3	—	—
STONE	A	A	A	—	—	A ^T	A ^T
LEE	—	—	A	A	A	A ^S	A ^S
RIGGS	2283-5 ^{AS} 84-3	2283-5 ^S 84-3	—	—	2283-4 84-3 85-1	2283-4 84-3 85-1	2283-4 84-3 85-1
PADGETT	2282 ^{PP}	2282	—	C.G. 2281	—	2282	2282
MORTON	2286 ^{PT}	2286 ^T	2284 ^T	2286 ^T	2286 ^T	—	—
SWEETING	—	—	2278 ^S	2278 ^S	2278 ^S	2278 ^S	2278 ^S
SMALLWOOD	—	—	2286 ^S	2286 ^S	2286 ^S	2286 ^S	2286 ^S
WOOTEN	—	—	2282	2282	2282	2282	2282
RICH	—	2278 ^S	2279.5 ^T 80-3	2287	2286-8	2286 ^T	—
HATCHER	2278 ^{PP}	2278	2278	—	—	2278 ^T	2278 ^T
KELLY	A ^T	A ^T	A ^T	A ^T	A ^T	—	—
CANNON	2282-2 ^{PT} 83-4 84-2	2282-2 ^T 83-4 84-2	2282-2 ^T 83-4 84-2	2282-2 ^T 83-4 84-2	2282-2 ^T 83-4 84-2	—	—
MILLER	2278 ^{PS}	—	—	2278	2278	2278-8	2278

	6	7	8	9	10	11	12
JUNE 6-12	SUN.	MON.	TUES.	WED.	THUR.	FRI.	SAT.
CARPENTER	—	—	2279-55 80-3	2279-5 80-3 S	2279	2279-5 2280-3	2279-5 S 80-3
HOLLAND	—	2278	2278	2278	2278	2278	—
MEADOWS	—	S	S	S	S	S	—
FRAZELLE	2286 2278-4 PS 2340-4	2286	2286	2284	—	—	2286 T
MONTFORD	—	—	—	2278-4 2340-4	2278-4 2340-4	2278-4 2340-4	2278-4 2340-4
MUNDT	—	— T	2278-4 S 2340-4	2278-4 S 2340-4	S S	S S	2278-4 S 2340-4
WETHERINGTON	2279	A	A	—	—	2279-5 T 80-3	2279-5 T 80-3
MILTON	—	2278	2278	2278	2278	2278	—
PEHOWIC	2278	2278 T	2278 T	2278 T	2278 T	—	—
HORNE	2287	2287	2287	—	—	S T	2287 T
VICK	—	2278-4 S 2340-4	A	A	A	A	—
GRIFFIN	2287	2287 T	2287 T	2287 T	2287 T	—	—
AKINS	S	S	S	—	—	S T	S T
HARDISON	—	—	2283-5 S 84-3	2283-5 S 84-3	2283-5 S 84-3	2283-5 S 84-3	2283-5 S 84-3
PIERCE	—	—	2287 S	2287 S	2287 S	2287 S	2287 S
SYPIER	2287	A S	—	—	2287	2287	—
PARKER, L.S.	—	—	2287-4 2340-4	2287-4 2340-4	2287-4 2340-4	2287-4 2340-4	2287-4 2340-4
MARHELKO	—	2287 S	3043	2280-5 2340-3	2280-5 2340-3	3043	—
ODUM	2278-4 PP 2340-4	2278-4 2340-4	2278-4 2340-4	—	—	2278-6 T 2340-2	2278-6 T 2340-2
COLLINS	2287-4 PP 2340-4	2287-4 2340-4	2283-5 84-3	2279	—	2282-2 T 84-2	—

✓
✓

✓
✓

✓

	SUN	MON	TUES	WED	THUR	FRI	SAT.
JUNE 13-19	13	14	15	16	17	18	19
PARKER, J.	3	5	5	5	-	-	5 T
SHACKELFORD	2280-5 2340-3 P	2280-5 2340-3	2280-5 2340-3	2280-5 2340-3	-	-	A T
WORLEY	2281	2281 3040	2281 3040	- 3039	- 5035	2281 3041-5	2281 T
WITHEROW	-	✓	✓	✓	✓	✓ 5-3	-
BURTON	2281 T	2281 T	2281 T	2281 T	2281 T	-	-
RAYNOR	2281 PS	2281 S	-	-	2281	2281	2281
LOV	2279 P	2279	2279	-	-	2279-5 T 2280-3	2279-5 T 80-3
JAMES	-	-	2278-4 S 2340-4	2278-4 S 2340-4	2278-4 S 2340-4	2278-4 S 2340-4	2278-4 S 2340-4
EMMONS	2282-2 PT 83-4 84-2	2282-2 T 83-4 84-2	2282-2 T 83-4 84-2	2282-2 T 83-4 84-2	2282-2 T 83-4 84-2	-	-
GURBANUS	-	-	2281 S	2281 S	2281 S	2281 S	2281 S
LUCAS	-	-	2282	2282	2282	2282	2282
CAMPBELL	-	-	A S	A S	A S	2279-5 S 80-3	2279-5 S 80-3
STONE	A T	A T	A T	A T	A T	-	-
LEE	2282 P	2282	-	2281	-	2282	2282
RIGGS	2283-4 P 84-3 85-1	2283-4 P 84-3 85-1	A	2283-4 84-3 85-1	-	-	2282-2 T 83-4 84-2
POBETT	2282 PS	2282 S	2282 S	2282 S	2282 S	-	-
MORTON	-	-	A S	A S	A S	A S	A S
SWEETING	2278 PS	-	-	2278	2278	2278	2278-6 A-2
SMALLWOOD	2286 PS	2286 S	-	-	2286	2286	2286
WOOTEN	-	2278-4 S 2340-4	2279-5 S 2280-3	2279-5 S 80-3	2289-4 S 2280-2 A-2	A	-
RICH	-	S S	S	2287	2280-5 2340-3	2286 T	-
HATCHER	2278 PT	2278 T	2278 T	2278 T	2278 T	-	-
KELLY	-	-	2283-5 S 84-3	2283-5 S 84-3	2283-5 S 84-3	2283-5 S 84-3	2283-5 S 84-3
CANNON	-	-	2286 S	2286 S	2286 S	2286 S	2286 S
MILLER	-	2287	2279	2279	2280	2279	-

	SUN	MON	TUES	WED	THUR	FRI	SAT.
JUNE 13-19	13	14	15	16	17	18	19
CARPENTER	2279-5 PS 80-3	2279-5 S 80-3	-	-	2279	2280-4 PT 2340-2	2280-3 2279-5
HOLLAND	2278	2278-8 O.T. 2278-4	2278	-	-	2278 T	2278 T
MEADOWS	-	5	5	5	5	5	-
FRAZELLE	-	2278	2278	2298	2278	2278	-
MONTFORD	2287	-	2283-4 84-3 85-1	2280-	2283-4 84-3 85-1	2282-2 T 83-4 84-2	-
MUNDT	2278-4 PS 2340-4	-	-	2278-4 2340-4	2278-4 2340-4	2278-4 2340-4	2278-4 2340-4
WETHERINGTON	2286	2286 T	2286 T	2286 T	2286 T	-	-
MILTON	-	2278	2278	2278	2278	A-1 T 2278-7	-
PEHOWIC	-	-	2278 S	2278 S	2278 S	2278 S	2278 S
HORNE	2287-5 PT 2281-3	2287 T	2287 T	2287 T	2287 T	-	-
VICK	2286	2286	2286	2286	-	-	2286 T
GRIFFIN	-	-	2287 S	2287 S	2288 S	2287 S	2287 S
AKINS	S T	S T	S T	S T	S T	-	-
HAROlSON	2283-5 PS 84-3	2283-5 S 84-3	-	-	2283-4 84-3 85-1	2283-4 84-3 85-1	2283-4 84-3 85-1
PIERCE	2287	2287	-	-	2287	2287	2287
SYNLER	2287	2287	2287	-	-	2287 T	2287 T
PARKER, L.S.	-	-	2287-4 2340-4	2287-4 2340-4	2287-4 2340-4	2287- 2340-	A-3 2287-5
MARHELD	2279-5 PT 80-3	2279-5 T 80-3	2279-5 T 80-3	2279-5 T 80-3	2279-5 T 80-3	-	-
ODUM	2278-6 PT 2340-2	2278-6 T 2340-2	2278-6 T 2340-2	2278-6 T 2340-2	2278-6 T 2340-2	-	-
COLLINS	2278-4 PD 2340-4	2278-4 2340-4	2278-4 2340-4	-	-	2278-6 T 2340-2	2278-6 T 2340-2

✓

X

✓

X

✓

	SUN	MON	TUES	WED	THUR	FRI	SAT.
JUNE 20-26	20	21	22	23	24	25	26
PARKER, J.	S ^T	S ^T	S ^T	S ^T	A ^T	-	-
SHACKELFORD	-	2279	2279	2279	-	2279-5 ^T 80-3	2279-5 ^T 80-3
WORLEY	2281 ^{PT}	2281 ^T	2281 ^T	2281 ^T	2281 ^T	-	-
WITHROW	-	3035 ✓	3035 ✓	3035 ✓	✓	✓ ₃₀₄₂ A-1	-
BURTON	-	-	2281 ^S	2281 ^S	2281 ^S	2281 ^S	2281 ^S
RAYNOR	A	A	A	-	-	A ^T	A ^T
FOY	2279-5 ^T 80-3	2279-5 ^T 80-3	2279-5 ^T 80-3	2279-5 ^T 80-3	2279-5 ^T 80-3	-	-
JAMES	2278-4 ^{PS} 2340-4	-	-	2278-4 2340-4	2278- 2340-	-	-
EMMONS	-	-	2283-55 84-3	A ^S	S ^S	S ^S	2283-5 ^S 84-3
BURBANUS	2281 ^{PS}	A-1 ^S	-	-	2281 ^S	2281-7 A-1	2281
LUCAS	2282 ^{PP}	2282	-	2282 ^S	-	2282	2282
CAMPBELL	2279-5 ^{PS} 2280-3	2279-5 ^S 80-3	-	-	2279	2279	2279
STONE	-	-	2279-5 ^S 80-3	2279-5 ^S 80-3	2279-5 ^S 80-3	2279-5 ^S 80-3	2279-5 ^S 80-3
LER	2282 ^S	2282 ^S	2282 ^S	2281	2282-8 ^S	-	-
RIGGS	2282-2 ^{PT} 83-4 84-2	2282-2 ^T 83-4 84-2	2282-2 ^T 83-4 84-2	2282-2 ^T 83-4 84-2	2282-2 ^T 83-4 84-2	-	-
PADGETT	-	-	2282	2282	2282	2282-2 ^S 83-4 84-2	2282 ^S
MORTON	A ^S	A ^S	-	-	2286	2286	2286
SWEETINL	2278 ^P	2278	A	-	-	2278 ^T	2278 ^T
SWALLOWOOD	2286 ^P	2286	2286	A	-	-	2286 ^T
WOOTEN	2281 ^P	2281	2281	-	-	2281 ^T	2281 ^T
RICH	-	A ^S	A	A	A	A ^T	-
HATCHER	-	-	2278 ^S	2278 ^S	2278 ^S	2278 ^S	2278 ^S
KELY	2283-5 ^{PS} 84-3	2283-5 ^S 84-3	-	-	2283-4 ^{OT} 84-3 85-1	2283-4 84-3 85-1	2283-4 84-3 85-1
CANNON	2286 ^{PS}	2286 ^S	-	2287	2280-5 2340-3	2286 ^T	-
MILLER	-	2278 ^S	2286	2286	2286	2278	-

O.T.
1600-2400

	SUN	MON	TUES	WED	THUR	FRI	SAT.	
JUNE 20-26	20	21	22	23	24	25	26	
CARPENTER	2279-5 ^{PT} 80-3	2280-5 2340-3	2280-5 2340-3	A-2 2278-6	—	2280-5 2340-3	—	✓
HOLLAND	2278	2278 ^T	2278 ^T	2278 ^T	2278 ^T	—	—	
MEADOWS	—	S (2308)	S	S	S	S	—	X
FRAZELLE	—	2278	2278	2278	2278	2308	—	
MONTFORD	—	2278-4 ^S 2340-4	2278	2283-5 ^S 84-3	—	2282-2 83-4 84-2	2280-5 2340-3	
MUNDT	2278-4 ^{PT} 2340-4	2278-4 2340-4	2278-4 2340-4	—	—	2278-6 ^T 2340-2	2278-6 ^T 2340-2	
WETHERINGTON	—	—	2286 ^S	2286 ^S	2286 ^S	2286 ^S	2286 ^S	
MILTON	—	A	2278	2278	2278	2278	—	✓
PEHOWIC	2278 ^{PS}	—	—	2278	2278	2278	2278	
HORNE	—	—	2287 ^S	2287 ^S	2287 ^S	2287 ^S	S ^S	✓
VICK	2286 ^{PT}	2286 ^T	2286 ^T	2286 ^T	2286 ^T	—	—	
GRIFFIN	2287 ^{PS}	2287 ^S	—	—	2287	2287	O.T. 4 2287-8	1600-2000
AKINS	—	—	4952 ^S S	S ^S S	S ^S S	S ^S S	S ^S S	X
HARDISON	2283-4 ^{PO} 84-3 85-1	2283-4 84-3 85-1	2283-4 84-3 85-1	2283-4 84-3 85-1	—	—	2282-2 ^T 83-4 84-2	
PIERCE	2287 ^{PO}	2287	2287	—	—	2287 ^T	2287 ^T	
SYNLER	2287 ^{PT}	2287 ^T	2287 ^T	A ^T	A ^T	—	—	✓
PARKER, L.S.	—	—	2287-4 2340-4	2287-4 2340-4	2287-2 2340-2 A-4	2287-4 2340-4	2287-4 2340-4	✓
MARHELKO	2287-4 ^{PO} 2340-4	2278	2278-5 5-3	2287 ^T	2287 ^T	—	—	✓
ODUM	—	—	2278-4 ^S 2340-4	2278-4 ^S 2340-4	2278- ^S 2340-	2278-4 ^S 2340-4	2278-4 ^S 2340-4	
COLLINS	2278-6 ^{PT} 2340-2	2278-6 ^T 2340-2	2278-6 ^T 2340-2	2278-6 ^T 2340-2	2278-6 ^T 2340-2	—	—	

	JULY						
JUNE 27-3	27 SUN	28 MON	29 TUES	30 WED	1 THUR	2 FRI	3 SAT
PARKER, J.	—	—	2286 ^S	5 ^S	2286 ^S	2286 ^S	2286 ^S
SHACKELFORD	2279-5 PT 80-3	2280-5 2340-3	2279-5T 80-3	2279-5T 80-3	2279-5 FT 80-3	—	—
WORLEY	—	+	2281 ^S	2281 ^S	2281 ^S	2281 ^S	2281 ^S
WITHROW	—	A	A	A	A	A	—
BURTON	2281 ^{PS}	2281 ^S	—	—	2281	2281	2281
RAYNOR	2281 ^{PT}	2281 ^T	2281 ^T	2281 ^T	2281 ^{FT}	—	—
FOV	—	—	2279-5S 80-3	2279-5S 80-3	2279-5S 80-3	2279-3S 80-2-3	5 ^S
JAMES	2278-4 P 2340-4	2278-4 2340-4	2278-4 2340-4	—	—	2278-6 T 2340-2	2278-6 T 2340-2
EMMONS	2283-5 PS 84-3	2283-5 S 84-3	—	—	2283-4 84-3 85-1	2283-4 84-3 85-1	2283-4 84-3 85-1
GURBANUS	2281 ^{PO}	2281	2281	—	—	2281 ^T	2281 ^T
LUCAS	2282 ^{PS}	2282 ^S	2282 ^S	2282 ^S	2282 ^{FS}	—	—
CAMPBELL	2280-5 P 2340-3	2279-5 T 80-3	2280-5 2340-3	—	—	2278-5 2280-3	2280-5 2340-3
STONE	2279-5 PS 80-3	2279-5 S 80-3	—	—	S	S	2280-5 2340-3
LEE	—	—	2282	2281	2282	2282 ^S	2282 ^S
RIGGS	—	—	2283-5S 84-3	2283-5 S 84-3	2283-5 S 84-3	2283-5 S 84-3	2283-5 S 84-3
PADGETT	A	A	—	A	—	A	A
MORTON	2286 ^P	2286	2286	2286	—	—	A ^T
SWEETING	2278 ^{PT}	2278 ^T	2278 ^T	2278 ^T	2278 ^{FT}	—	—
SMALLWOOD	2286 ^{PT}	2286 ^T	2286 ^T	2286 ^T	2286 ^{FT}	—	—
WOOTEN	2282 ^{PO}	2282	—	2282	—	S	2282 ^{FO}
RICH	—	2278 ^S	2278	2287	2280-5 2340-3	2286 ^T	—
HATCHER	2278 ^{PS}	—	—	A	2278	2278	2278
KELLY	2283-4 P 84-3 85-1	2283-4 84-3 85-1	2283-4 84-3 85-1	2283-4 84-3 85-1	—	—	2283-4 84-3 85-1
CANNON	2279 ^{PO}	✓	✓	✓	✓ ^{FI}	—	—
MILLER	—	—	A-1 2286	A	2286	2286	2286

✓

✓✓

✓✓

✓

✓

✓

✓

✓

	July 27	28	29	30	JULY 1	2	3	
	JUNE 27-3 SUN	MON	TUES	WED	THUR	FRI	SAT.	
CARPENTER	-	2279	2279	2279	-	2279-5 T 2340-3	2279-5 T 2340-3	
HOLLAND	-	-	2278 S	2278 S	2278 S	2278 S	2278 S	
MEADOWS	-	9952 S	S	S	S	S	-	X
FRAZELLE	-	2308	2308	2308	2308	2308	-	
MONTFORD	-	A	A	A	A	A	-	✓
MUNDT	2278-6 PT 2340-2	2278-6 T 2340-2	2278-6 T 2340-2	2278-6 T 2340-2	2278-6 FT 2340-2	-	-	
WETHERING	2286 PS	2286 S 2286-4	-	S	-	2278 T	2278 T	✓
MILTON	-	2278	2278	2278	2278	2278	-	
PEHOWIC	2278 PD	2278	2278	-	-	A T	A T	✓
HORNE	2287 PS	2287 S	-	-	A-3 2287-5	S	2287	✓
VICK	-	2278-4 S 2340-4	2278	O.T.-8 2278	2279	2282-2 T 2340-4 2340-2	-	O.T. Mon 240 670
BRIFKIN	2287 PD	2287	2287	-	-	2287 T	2287 T	
AXINS	S	S	-	-	S	S	S	X
HARDISON	2282-2 PT 2340-4 2340-2	2282-2 T 2340-4 2340-2	2282-2 T 2340-4 2340-2	2282-2 T 2340-4 2340-2	2282-2 FT 2340-4 2340-2	-	-	
PIERCE	2287 PT	2287 T	2287 T	2287 T	2287 T	-	-	
SYNIER	-	-	2286 S	2286 S	2286 S	2286 S	2286 S	
PARKER, L.	2287-4 PD 2340-4	2287-4 2340-4	2287-4 2340-4	2287-2 PD 2340-4	A	-	-	✓
MARTELKO	-	-	2278	2278-4 2340-4	2289-4 2340-4	2289-4 2340-4	2289-4 2340-4	
DOUM	2278-4 PS 2340-4	-	-	A	2278-2 A 2340-2	2278-4 2340-4	2278-4 2340-4	✓
COLLINS	-	-	2278-4 S 2340-4	2278-4 S 2340-4	2278-4 S 2340-4	2278-4 S 2340-4	2278-4 S 2340-4	

	SUN	MON	TUES	WED	THUR	FRI	SAT.	
July 4-10	4	5	6	7	8	9	10	
PARKER, J.	2286 ^{PS}	2286 ^{FS}	—	—	2286	2286	A-2 2286-6	✓
SHACKLEFORD	—	—	2279-5 ^S 80-3	2279-5 ^S 80-3	2279	2279	A ^S	✓
WORLEY	2281 ^{PS}	2281 ^{FS}	—	—	2281	2281	2281	
WITHROW	—	A	A	A	A	4985-8	—	✓
BURTON	2281 ^{PS}	2281 ^{FS}	2281	—	—	2281 ^T	2281 ^T	
RAYNOR	—	—	2281 ^S	2281 ^S	2281 ^S	2281 ^S	2281 ^S	
FOY	2279-5 ^{PS} 80-3	2279-5 ^{FS} 80-3	—	—	2279-5 ^S 80-3	2279-5 ^S 80-3	A	✓
JAMES	2278-6 ^{PT} 2340-2	2278-6 ^{FT} 2340-2	2278-6 ^T 2340-2	2278-6 ^T 2340-2	2278-6 ^T 2340-2	—	—	
EMMONS	2283-4 ^{PS} 84-3 85-1	2283-4 ^{FS} 84-3 85-1	2283-4 ^T 84-3 85-1	2283-4 ^T 84-3 85-1	—	—	2282-4 ^T 83-4 84-2	
GURBANUS	2281 ^{PT}	H	2281-5 ^T 2280-3	2281 ^T	2281 ^T	—	—	
LUCAS	—	—	A	A	A	A ^S	A ^S	✓
CAMPBELL	2279 ^{PS}	2279 ^{FS}	2279	—	—	2279-5 ^T 80-3	2279-5 ^T 80-3	
STONE	2280-5 ^{PS} 2340-3	2280-5 ^{FS} 2340-3	2280-5 ^T 2340-3	—	—	2280-5 ^T 2340-3	2280-5 ^T 2340-3	
LEE	2282 ^{PS}	2282 ^{FS}	—	2281	—	4-0-58 2282-4	T.I.	TRAMATIC INJURY
RIGGS	2283-5 ^{PS} 2484-3	2283-5 ^{FS} 84-3	—	—	2283-4 ^T 84-3 85-1	2283-4 ^T 84-3 85-1	2283-4 ^T 84-3 85-1	
PROBERT	2282 ^{PS}	2282 ^{FS}	2282 ^S	2282 ^S	2282 ^S	—	—	
MORTON	2286 ^{PT}	2286 ^{FT}	2279-3 ^T	2286 ^T	2286 ^T	—	—	
SWEETING	—	—	2278 ^S	2278 ^S	2278 ^S	2278 ^S	2278 ^S	
SMALLWOOD	—	—	2286 ^S	2286 ^S	2286 ^S	2286 ^S	2286 ^S	
WOOTEN	—	—	2282	2282	2282	2282	2282	
RICA	—	2278 ^{FS}	A-4 2278-4	2287	2280-5 2340-3	2286 ^T	—	✓
HATCHER	2278 ^{PS}	2278 ^{FS}	S	—	—	2278 ^T	2278 ^T	✓
KELLY	2282-2 ^{PT} 83-4 84-2	2282-2 ^{FT} 83-4 84-2	2282-2 ^T 83-4 84-2	2282-2 ^T 83-4 84-2	2282-2 ^T 83-4 84-2	—	—	
CANNON	—	—	✓	✓	✓	✓	2282	
MILLER	2286 ^{PS}	2286 ^{FS}	2286	2286	—	—	—	

	SUN	MON	TUES	WED	THUR	FRI	SAT.	
July 4-10	4	5	6	7	8	9	10	
CARPENTER	2279-5 PT 80-3	2279-5 FT 80-3	S T	2279-5 T 80-3	2279-5 T 80-3	-	-	✓
HOLLAND	2278 PFS	-	-	A	S	S	2278	✓
MEADOWS	-	995 ² H	S	S	S	S	-	
FRAZEE	-	2308 Fp	A-1 2308	A-2 2308	2308	2308	-	✓
MONTFORD	-	-	2278 Fp	2280.5 2340-3	2278	2278	2279	
MUNDT	-	-	2278-5 S 2340-3	2278-5 S 2340-3	2278-5 S 2340-3	2278-5 S 2340-3	2278-5 S 2340-3	
WETHINGTON	2278 PT	2278 FT	2278 T	2278 T	2278 T	-	-	
MILTON	-	H	2278	2278	2278	2278	-	
PEHOWIC	A T	H T	A T	A T	A T	-	-	✓
HORNE	2287 Pp	2287 Fp	2287	-	-	2287 T	T	
VICK	-	2278-4 FS 2340-4	A-3 2278-5	2279	-	2282-2 T 82-4 84-2	2278-5 S 80-3	✓
GRIFFIN	2287 PT	2287-5 FT 2281-3	2287 T	2287 T	2287 T	-	-	
AKINS (HAGAN)	995 ² S	H	S	-	-	S T	S T	
HARDISON	-	-	2283-5 S 84-3	2283-5 S 84-3	2283-5 S 84-3	2283-5 S 84-3	2283-5 S 84-3	
PIERCE	-	-	2287 S	2287 S	2287 S	2287 S	OT.1 S	1HE. 2400-0150
SPNIEL	2287 Pp	2287 FS	-	-	2287	2287	2287	
PARKER L.	-	-	A	2287-4 2340-4	2287-4 2340-4	2287-4 2340-4	2287-4 2340-4	✓
MAKHILKO	2287-4 Pp 2340-4	2287-4 Fp 2340-4	2287-4 2340-4	2278	2278	-	-	
ODUM	2278-4 Pp 2340-4	2278-4 Fp 2340-4	2278-4 2340-4	-	-	2278-6 T 2340-2	2278-6 T 2340-2	
COLLINS	2278-4 PFS 2340-4	-	-	2278-4 2340-4	2278-4 2340-4	2278-4 2340-4	2278-4 2340-4	
HAGAN	-	H	2278	2278	2278	2278	-	

	SUN	MON	TUES	WED	THUR	FRI	SAT.
JULY 11-17	11	12	13	14	15	16	17
PARKER, J. ✓	2286 ^{PO}	2286	2286	2286	—	—	2286 ^T
SHACKELFORD ✓	2275 ^{PS} 80-3	2279-5 ^S 80-3	—	—	O.T-4 2279	O.T-8 2278	2278 ^{12 HR} O.T. ²²⁷⁹ 2280
WORLEY ✓	2281 ^{PO}	2281	2281	—	—	2281 ^T	2281 ^T
WITHEOW	—	✓ ³⁴⁰	✓ ³⁴⁰	✓ ⁵⁰⁹⁵⁻⁸	✓	A	— ✓
BURTON ✓	2281 ^{PT}	2281 ^T	2281 ^T	2281 ^T	2281 ^T	—	—
RAYNOR ✓	2281 ^{PS}	2281 ^S	—	—	2281	2281	2281
FOV ✓	A	A	A	—	—	A	A ✓
JAMES ✓	—	—	2278-4 ^S 2340-4	2278-4 ^S 2340-4	2278-4 ^S 2340-4	2278-4 ^S 2340-4	2278-4 ^S 2340-4
EMMONS	2282-4 ^{PT} 83-4 84-2	2282-2 ^T 83-4 84-2	2282-2 ^T 83-4 84-2	2282-2 ^T 83-4 84-2	2282-2 ^T 83-4 84-2	—	—
GURGANUS ✓	—	—	2281 ^S	2281 ^S	2281 ^S	2281 ^S	2281 ^S ✓
LUCAS	2282 ^{PT}	2282	—	2282 ^S	—	2282	2282
CAMPBELL ✓	2279-5 ^{PT} 80-3	2279-5 ^T 80-3	A ^T	A ^T	A ^T	—	— ✓
STONE ✓	2279-5 ^{PO} 80-3	2279-5 ^S 80-3	2279	—	—	2279-5 ^T 2280-3	2279-5 ^T 80-3
LEE ✓	T.I.	T.I.	T.I.	T.I.	T.I. ^S	—	—
RIGGS ✓	2282-4 ^{PT} 85-1	2282-4 ^{PT} 85-1	2282-4 ^{PT} 85-1	2282-4 ^{PT} 85-1	—	—	2282-4 ^T 85-1
ADGETT	—	—	2282	2282	2282	2282 ^S	2282 ^S
MORTON ✓	—	—	C.L. ^S	C.L. ^S	C.L. ^S	C.L. ^S	2286 ^S ✓
SWEETING	2278 ^{PS}	—	—	A	A	A	2278 ✓
SMALWOOD ✓	2286 ^{PS}	2286 ^S	—	—	2286	2286	2286
WOOTEN ✓	—	—	2279-5 ^T 80-3	2279-5 ^T 80-3	2279-5 ^T 80-3	2279-5 ^T 80-3	2279-5 ^S 80-3
RICH	—	2278 ^S	2278	2287	2280-5 2280-3	2286 ^T	—
HATCHER	2278 ^{PT}	2278 ^T	2278 ^T	2278 ^T	2278 ^T	—	—
KEY ✓	—	—	2283-5 ^S 84-3	2283-5 ^S 84-3	2283-5 ^S 84-3	2283-5 ^S 84-3	2283-5 ^S 84-3
CANNON	2282 ^{PS}	2282 ^S	2282 ^S	2281	—	✓	—
MILLER ✓	—	—	2286 ^S	2286 ^S	2286 ^S	2286 ^S	2278 ^S

	SUN	MON	TUES	WED	THUR	FRI	SAT	
JULY 11-17	11	12	13	14	15	16	17	
CARPENTER ✓	-	-	2279-5 S 80-3	2279-5 S 80-3	9958 S T.I.	T.I. S	T.I. S	
HOLLAND ✓	2278	2278	2278	-	-	2278 T	2278 T	
MEADOWS	-	S	S	S	S	S	-	
FRAZELLE ✓	-	A-2 2308	2308	2308	2308	2308	-	✓
MONTEFORD ✓	-	S	S	2280-5 2340-3	2280 S	2278	-	✓
MUNDT ✓	2278-5 PS 2340-3	-	-	2278-4 2340-4	2278-4 2340-4	2278-3 A 2340-2 S	2278-4 2340-3	✓
WETHELINGTON ✓	2286	2286 T	2286 T	2286 T	2286 T	-	-	
MILTON ✓	-	2278	2278	2278	2278	2278	-	
PERKOWIC ✓	-	-	2278 S	2278 S	2278 S	2278 S	2278 S	
HORNE ✓	A-1 PT 2287-7	2287 T	2287 T	S T	S T	-	-	✓
VICK ✓	S	2287-4 2340-4	2280-5 2340-3	2279	-	2280-5 2340-3	-	✓
GRIFFIN ✓	-	-	2287 S	2287 S	2287 S	2287 S	2287 S	
AKINS ✓	S T	S T	S T	S T	S T	-	-	X
HAGAN ✓	-	2278	2278	2278	2278	-	-	
HARDISON ✓	2283-5 PS 84-3	2283-5 S 84-3	-	-	2283-4 84-3 85-1	2283-4 84-3 85-1	2283-5 S 84-3	
PIERCE ✓	2289 PS	2287 S	-	-	2287	2287	2287	
SPINER ✓	2287	2287	2287	-	-	2287 T	2287 T	
PARKER, L. ✓	-	-	2287-4 2340-4	2287-4 2340-4	2287-4 2340-4	2287-4 2340-4	2287-4 2340-4	
MARHEUKO ✓	-	A	A	A	A	A	-	✓
ODUM ✓	2278-6 PT 2340-2	2278-6 T 2340-2	2278-6 T 2340-2	2278-6 T 2340-2	2278-6 T 2340-2	-	-	
COLLINS ✓	2278-4 PS 2340-4	2278-4 2340-4	2278-4 2340-4	-	-	2278-6 T 2340-2	2278-6 T 2340-2	S-HRS O.T. 1000-2100

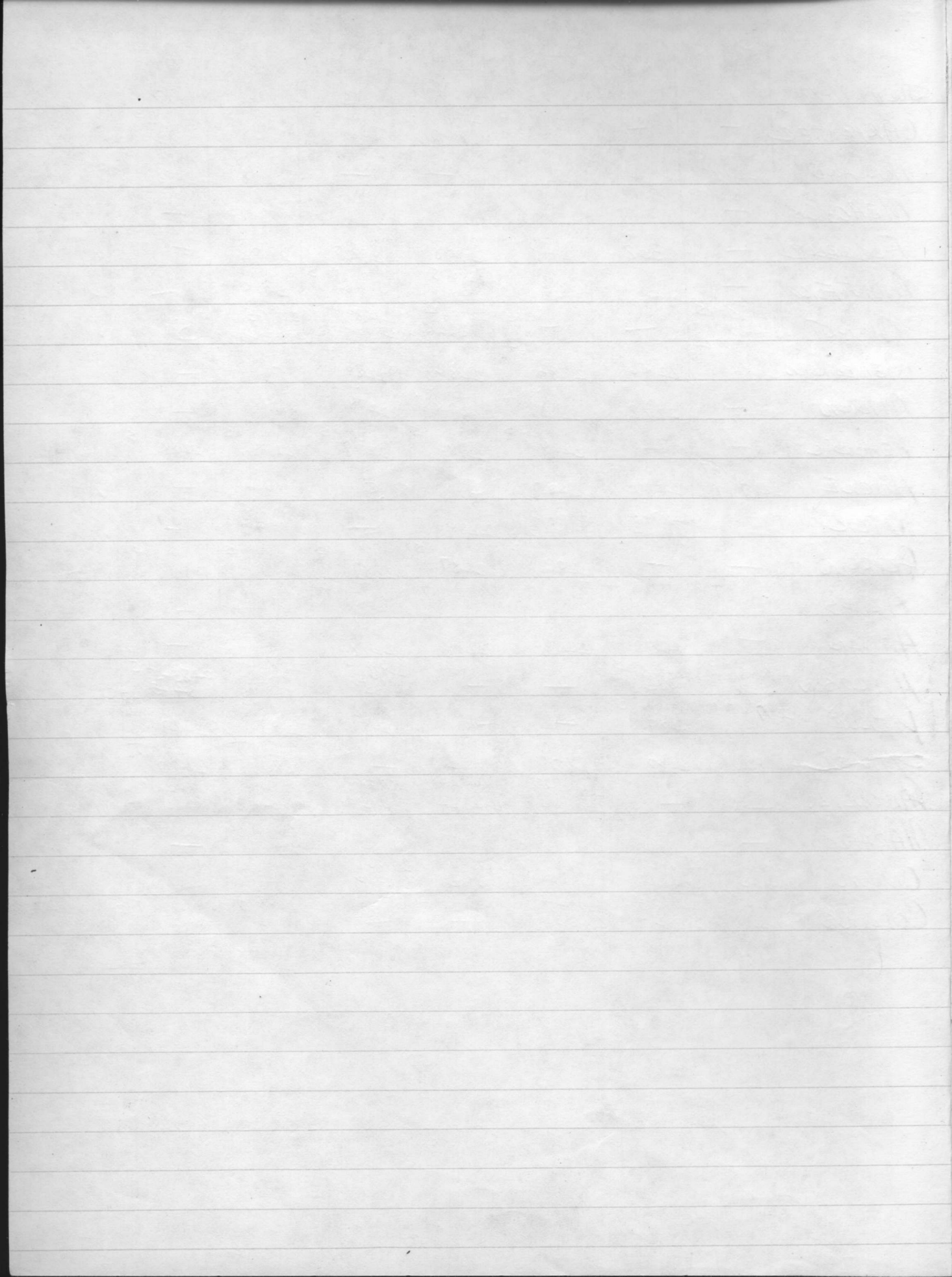

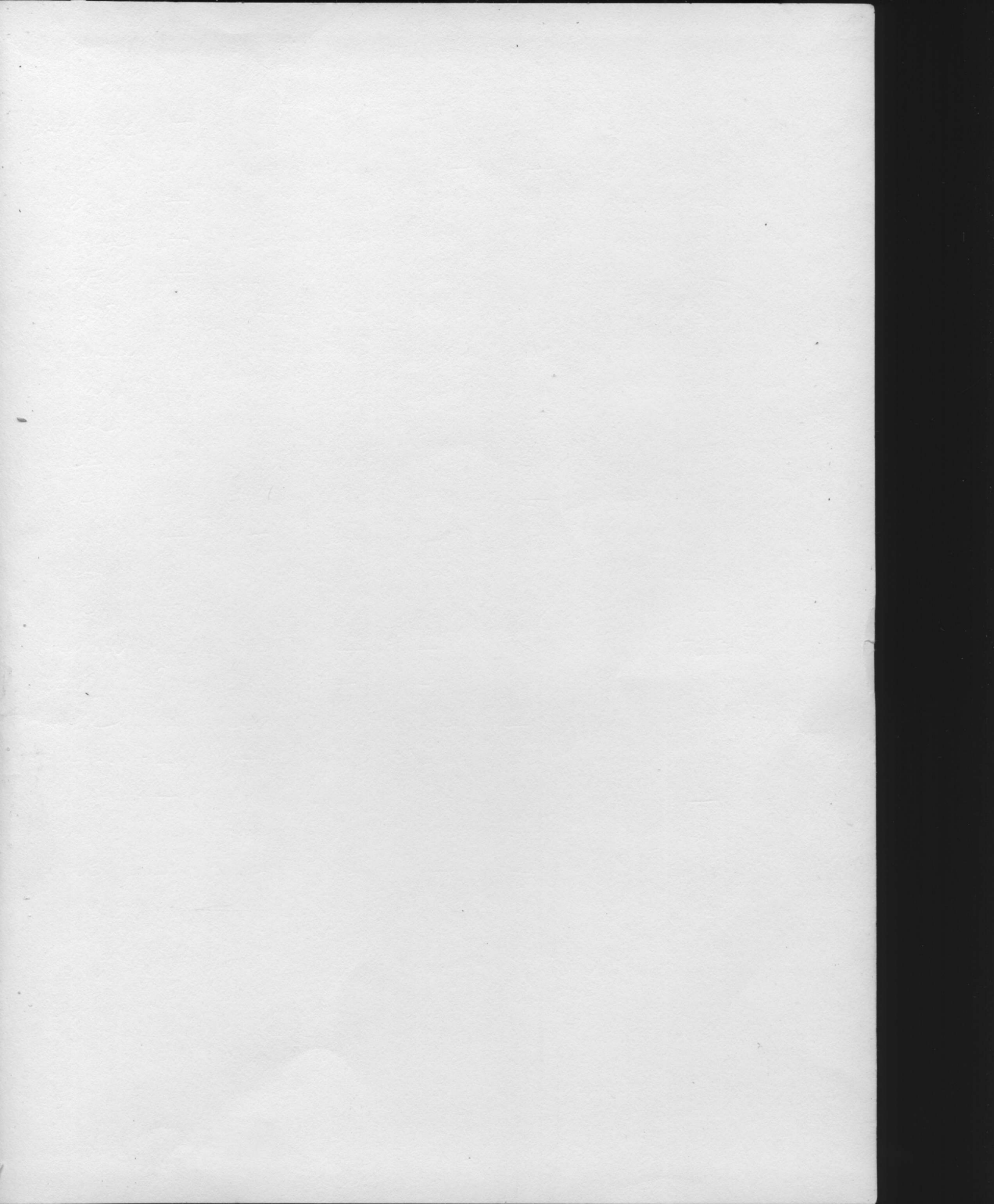

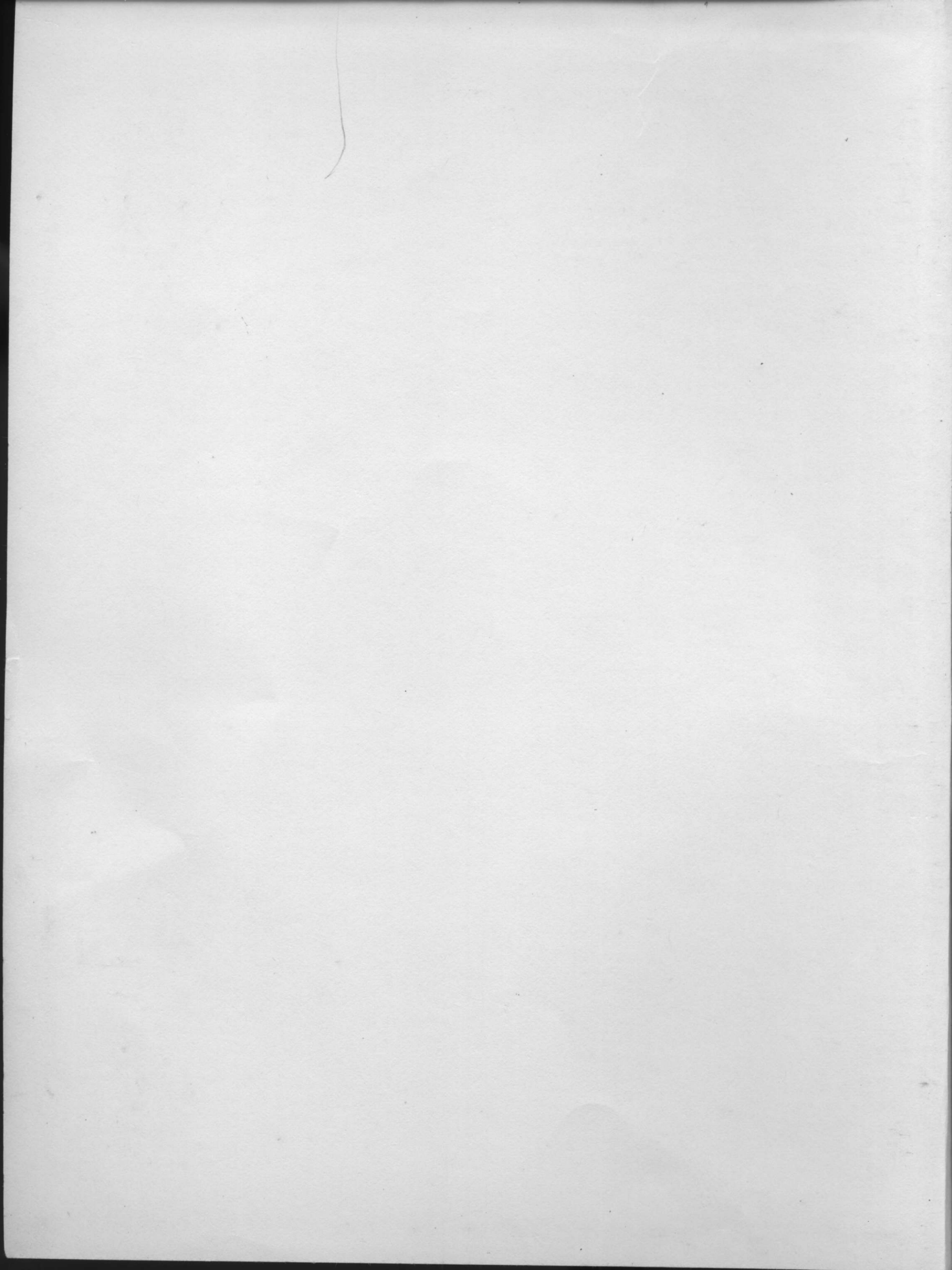

12

11-74

-

7-76

SEPT. 22-28 1914

	22 SUN.	23 MON.	24 TUES.	25 WED.	26 THURS.	27 FRI.	28 SAT.	
EAKES	—	2304	2306	2306	2306	2306	—	
BATTS	—	9952	S	S	S	S	—	X
PARKER, J.	—	2289	2289	2289	2289	2289	—	
SHACKLEFORD	2282-5P 83-3	2282	2282	—	2282	2282	—	
SMITH	2285-2T 86-4 87-2	2285-2T 86-4 87-2	2285-2T 86-4 87-2	—	—	2285-2T 86-4 87-2	2285-2T 86-4 87-2	
WORLEY	—	—	2284 ^S	2284 ^S	2284 ^S	2284 ^S	2284 ^S	
JONES	—	2281	2281	2281	2281	2281	—	
WITNEROW	—	✓ A/I	✓	✓	S ✓	S ✓	—	✓
BURTON	2284 PS	2284 ^S	—	—	2284	2284	8-4 2284	
RAYNOR	2290-PT	2284 ^S 83-3	2284 ^T	2284 ^T	2284 ^T	—	—	
FOY	2284-5PT 83-3	—	—	2282-5S 83-3	2282-5S 83-3	2282-5S 83-3	2282-5S 83-3	
JAMES	2281-4P 2346-4	2281-4S 2346-4	2281-4S 2346-4	—	—	2281-6T 2346-2	2281- 2346-	
EMMONS	2286-5TS 87-3	2286-5S 87-3	2286-5S 87-3	2286-5S 87-3	—	—	2286-5S 87-3	
GURGANUS	2284 PT	2284-1 A/I	2284	—	—	2284 ^T	12-8 2284 ^T	✓
LUCAS	—	—	2285	2285	2285	2285	2285	
CAMPBELL	—	2282-5S 83-3	2282-5S 83-3	A	A	A	—	✓
STONE	A ✓	2283-5 2346-3	2283-5 2346-3	—	—	2282-5T 83-3	2282-5 83-3	✓
LEE	2285 P	2285	—	—	2286-5S 87-3	2285 S	2285 S	
RUSSO	2289 PS	—	—	2289 S	2289 S	2289 S	2289 S	
RIGGS	—	A ✓	A ✓	2286-5 87-2 88-1	2286-5 87-2 88-1	2286-5 87-2 88-1	—	✓
PADGETT	2285 PS	2285 S	2285 S	2285 S	2285 S	—	—	
MORTON *	2289 P	2289 S	2289 S	—	—	2289 T	2289	
SWEETING	2281 PT	2281 T	2281 T	2281 T	—	—	2281 T	
SMALLWOOD *	A T	A T	2289 T	2289 T	2289	—	—	✓
WOOTEN *	A S	—	—	A S	A S	A S	A S	✓
RICH	—	—	2290	2284	2282-5T 83-3	2283-5 2346-3	2289 T	
HATCHER	2281 PS	—	—	2281 S	2281 S	2281 S	2281 S	✓
KELLY	2286-5P 87-3	—	—	2285-2 86-4 87-2	2285-2 T 86-4 87-2	2286-5S 87-3	2286-5 87-3	
CANNON	2282-5S 83-3	—	2281	2281	—	—	—	✓
CARPENTER	S T	S T	2282-5T 83-3	2282-5T 83-3	—	—	2282-5T 83-3	✓
NOLLAND *	—	2281	S	S	2281	2281	—	✓